MUNICIPALIDAD
OSORNO
CHILE

Siempre JUNTO A TI



CUENTA PÚBLICA 2019

GESTIÓN 2018 ILUSTRE MUNICIPALIDAD DE OSORNO

INDICE

a) El balance de la ejecución presupuestaria y el estado de situación financiera, indicando la forma en que la previsión de ingresos y gastos se ha cumplido efectivamente, como asimismo, el detalle de los pasivos del municipio y de las corporaciones municipales cuando corresponda……. 4

b) LAS ACCIONES REALIZADAS PARA EL CUMPLIMIENTO DEL PLAN COMUNAL DE DESARROLLO, ASÍ COMO LOS ESTADOS DE AVANCE DE LOS PROGRAMAS DE MEDIANO Y LARGO PLAZO, LAS METAS CUMPLIDAS Y LOS OBJETIVOS ALCANZADOS…….. 15

c) La gestión anual del municipio respecto del plan comunal de seguridad pública vigente, dando cuenta especialmente del contenido y monitoreo del plan comunal de seguridad pública…… 23

d) La gestión anual del consejo comunal de seguridad pública, dando cuenta especialmente del porcentaje de asistencia de sus integrantes, entre otros…….. 23

e) Las inversiones efectuadas en relación con los proyectos concluidos en el período y aquellos en ejecución, señalando específicamente las fuentes de su financiamiento…….. 60

f) Un resumen de las auditorías, sumarios y juicios en que la municipalidad sea parte, las resoluciones que respecto del municipio haya dictado el Consejo para la Transparencia, y de las observaciones más relevantes efectuadas por la Contraloría General de la República, en cumplimiento de sus funciones propias, relacionadas con la administración municipal…… 65

g) Los convenios celebrados con otras instituciones, públicas o privadas, así como la constitución de corporaciones o fundaciones, o la incorporación municipal a ese tipo de entidades…….. 135

h) Las modificaciones efectuadas al patrimonio municipal…… 180

i) Los indicadores más relevantes que den cuenta de la gestión en los servicios de educación y salud, cuando estos sean de administración municipal, tales como el número de colegios y alumnos matriculados; de los resultados obtenidos por los alumnos en las evaluaciones oficiales que se efectúen por el Ministerio de Educación; de la situación previsional del personal vinculado a las áreas de educación y salud; del grado de cumplimiento de las metas sanitarias y de salud a nivel comunal…… 181

j) El estado de la aplicación de la política de recursos humanos…… 414

k) Todo hecho relevante de la administración municipal que deba ser conocido por la comunidad local …….. 454

l) Una relación detallada del uso, situación y movimiento de todos y cada uno de los aportes recibidos para la ejecución del plan de inversiones en infraestructura de movilidad y espacio público a que se refiere la Ley General de Urbanismo y Construcciones, la asignación de aportes en dinero a obras específicas, las obras ejecutadas, los fondos disponibles en la cuenta especial, la programación de obras para el año siguiente y las medidas de mitigación directa, estudios, proyectos, obras y medidas por concepto de aportes al espacio público recepcionadas y garantizadas y las incluidas en los permisos aprobados, consignando, además, las garantías a que alude el artículo 173 de la Ley General de Urbanismo y Construcciones que obren en su poder y la situación de los fondos obtenidos por el cobro de garantías…… 454

INFORME CUENTA PÚBLICA VIGENTE
GESTIÓN AÑO 2018
ILUSTRE MUNICIPALIDAD DE OSORNO

El alcalde Jaime Bertin Valenzuela, rindió Cuenta Pública Gestión Año 2018, en sesión solemne del Concejo Municipal de Osorno, el día viernes 29 de marzo del 2019, en los salones del Hotel Sonesta de Osorno.



Así las cosas, y en cumplimiento a lo estipulado en el artículo número 67 de la Ley Orgánica Constitucional de Municipalidades, y siguiendo el espíritu de la nueva Ley "Sobre Acceso a la Información Pública" es que a continuación se detallan las acciones desarrolladas al interior de la Ilustre Municipalidad de Osorno, durante la gestión Año 2018, trabajo que significó la participación de los funcionarios en su conjunto, quienes se esmeraron por la materialización de los diversos hitos y proyectos ejecutados durante el pasado año.

En este contexto, a continuación se exhibe punto a punto la información solicitada bajo ley, de manera directa y fidedigna:

a) El balance de la ejecución presupuestaria y el estado de situación financiera, indicando la forma en que la previsión de ingresos y gastos se ha cumplido efectivamente, como asimismo, el detalle de los pasivos del municipio y de las corporaciones municipales cuando corresponda;

Balance Ejecución Presupuestaria ingresos Municipalidad Osorno

MUNICIPALIDAD OSORNO
REGION DECIMA
Formulario 0101 DOMINIO: MUNICIPALIDAD TRIMESTRE CUARTO

Fecha 13/02/2019 13:40 (anjarami)
Pág 1

BALANCE DE EJECUCION PRESUPUESTARIA ACUMULADO
INGRESOS AL 31/12/2018

Clasificador Subt	Item	Asig	Denominación	Presup. Inicial (M$)	Presup. Vigente (M$)	Ingresos Percibidos (M$)	Saldo Presupuestario (M$)	Ingresos Por percibir (M$)
03			C x C Tributos sobre el uso de bienes y la realización de actividades	14.243.000	14.722.886	14.781.706	-58.820	244.930
	01		Patentes y Tasas por Derechos	5.973.000	5.998.769	6.287.367	-288.598	215.664
		001	Patentes Municipales	3.350.000	3.350.000	3.398.091	-48.091	53.024
		001	De Beneficio Municipal [1]	3.350.000	3.350.000	3.398.091	-48.091	53.024
		002	Derechos de Aseo	734.000	734.000	685.655	48.345	160.513
		001	En Impuesto Territorial [1]	382.000	382.000	359.717	22.283	0
		002	En Patentes Municipales [1]	196.000	196.000	190.987	5.013	12.272
		003	Cobro Directo [1]	156.000	156.000	134.951	21.049	148.241
		003	Otros Derechos	1.641.000	1.666.769	1.909.034	-242.265	2.127
		001	Urbanización y Construcción [1]	500.000	525.769	809.204	-283.435	0
		002	Permisos Provisorios [1]	42.000	42.000	66.262	-24.262	378
		003	Propaganda [1]	112.000	112.000	98.882	13.118	1.739
		004	Transferencia de Vehículos [1]	345.000	345.000	320.990	24.010	0
		999	Otros [1]	642.000	642.000	613.696	28.304	10
		004	Derechos de Explotación	248.000	248.000	294.587	-46.587	0
		001	Concesiones [1]	248.000	248.000	294.587	-46.587	0
	02		Permisos y Licencias	4.017.000	4.402.009	4.385.820	16.189	29.266
		001	Permisos de Circulación	3.714.000	4.057.874	4.015.095	42.779	29.266
		001	De Beneficio Municipal [1]	1.392.125	1.521.075	1.505.654	15.421	10.975
		002	De Beneficio Fondo Común Municipal [1]	2.321.875	2.536.799	2.509.441	27.358	18.291
		002	Licencias de Conducir y similares	295.000	336.135	365.225	-29.090	0
		999	Otros	8.000	8.000	5.500	2.500	0
	03		Participación en Impuesto Territorial – Art. 37 DL.Nº 3.063, de 1979	4.253.000	4.322.108	4.108.519	213.589	0
05			C x C Transferencias Corrientes	410.000	766.032	837.367	-71.335	0
	03		De Otras Entidades Públicas	410.000	766.032	837.367	-71.335	0
		002	De la Subsecretaría de Desarrollo Regional y Administrativo [1]	410.000	766.032	737.782	28.250	0
		999	Otras transferencias de la subdere	410.000	766.032	737.782	28.250	0
		007	Del Tesoro Público	0	0	99.585	-99.585	0
		999	Otras Transferencias Corrientes del Tesoro Público	0	0	99.585	-99.585	0
06			C x C Rentas de la Propiedad	1.332.800	1.332.800	1.269.287	63.513	84.912
	01		Arriendo de Activos No Financieros	1.032.800	1.032.800	1.034.131	-1.331	84.912
	99		Otras Rentas de la Propiedad	300.000	300.000	235.156	64.844	0
08			C x C Otros Ingresos Corrientes	10.656.170	10.775.294	10.559.909	215.385	54.532
	01		Recuperaciones y Reembolsos por Licencias Médicas	80.000	80.000	97.342	-17.342	51.943

BALANCE DE EJECUCION PRESUPUESTARIA ACUMULADO
INGRESOS AL 31/12/2018

Clasificador				Presup. Inicial	Presup. Vigente	Ingresos Percibidos	Saldo Presupuestario	Ingresos Por percibir
Subt	Item	Asig	Denominación	(M$)	(M$)	(M$)	(M$)	(M$)
		001	Reembolso Art. 4 Ley N °19.345 y Ley N° 19.117 Art. Único	0	0	9.290	-9.290	0
		002	Recuperaciones Art. 12 Ley N° 18.196 y Ley N° 19.117 Art. Único.	80.000	80.000	88.052	-8.052	51.943
	02		Multas y Sanciones Pecuniarias	1.491.000	1.502.422	1.406.646	95.776	145
		001	Multas - De Beneficio Municipal [1]	1.231.000	1.239.422	1.124.409	115.013	145
		001	Multas Ley de Tránsito	955.000	960.000	979.149	-19.149	0
		999	Otras Multas Beneficio Municipal	276.000	279.422	145.260	134.162	145
		002	Multas - De Beneficio Fondo Comun Municipal	23.000	23.000	16.359	6.641	0
		002	Multas Art.14, N°6, Inc. 2°, Ley N° 18.695 - Multas TAG	23.000	23.000	16.359	6.641	0
		003	Multas Ley de Alcoholes – De Beneficio Municipal[1]	33.000	33.000	31.918	1.082	0
		004	Multas Ley de Alcoholes – De Beneficio Servicios de Salud	22.000	25.000	21.278	3.722	0
		005	Registro de Multas de Tránsito No Pagadas – De Beneficio Municipal	49.000	49.000	66.336	-17.336	0
		006	Registro de Multas de Tránsito No Pagadas – De Beneficio Otros Municipalidades	33.000	33.000	29.846	3.154	0
		008	Intereses [1]	100.000	100.000	116.500	-16.500	0
	03		Participación del Fondo Común Municipal – Art. 38 D. L. N° 3.063 , DE 1979	8.964.170	8.964.170	8.852.549	111.621	0
		001	Participación Anual	8.964.170	8.964.170	8.852.549	111.621	0
	04		Fondos de Terceros	6.000	6.000	4.180	1.820	0
		001	Arancel al Registro de Multas de Tránsito No Pagadas [1]	6.000	6.000	4.180	1.820	0
	99		Otros	115.000	222.702	199.192	23.510	2.444
		001	Devoluciones y Reintegros no Provenientes de Impuestos	25.000	65.099	74.538	-9.439	0
		999	Otros	90.000	157.603	124.654	32.949	2.444
10			C x C Venta de Activos No Financieros	10	10	0	10	0
	02		Edificios	10	10	0	10	0
12			C x C Recuperación de Préstamos	106.000	193.191	162.942	30.249	1.154.997
	02		Hipotecarios	1.000	1.000	3.273	-2.273	0
	10		Ingresos por Percibir	105.000	192.191	159.669	32.522	1.154.997
13			C x C Transferencias para Gastos de Capital	660.020	1.554.285	1.551.531	2.754	0
	03		De Otras Entidades Públicas	660.020	1.554.285	1.551.531	2.754	0
		002	De la Subsecretaría de Desarrollo Regional y Administrativo [1]	20	894.285	777.589	116.696	0

BALANCE DE EJECUCION PRESUPUESTARIA ACUMULADO
INGRESOS AL 31/12/2018

Clasificador			Presup. Inicial	Presup. Vigente	Ingresos Percibidos	Saldo Presupuestario	Ingresos Por percibir
Subt Item Asig		Denominación	(M$)	(M$)	(M$)	(M$)	(M$)
	001	Programa Mejoramiento Urbano y Equipamiento Comunal[1]	10	561.100	464.510	96.590	0
	002	Programa Mejoramiento de Barrios [1]	10	196.683	176.573	20.110	0
	999	Otras transferencias para gasto de capital	0	136.502	136.506	-4	0
	005	Del Tesoro Público [1]	660.000	660.000	773.942	-113.942	0
	001	Patentes Mineras Ley N° 19.143 [1]	10.000	10.000	3.945	6.055	0
	002	Casinos de Juegos Ley N°19.995	650.000	650.000	769.997	-119.997	0
15		Saldo Inicial de Caja	450.000	4.278.616	0	0	0
	TOTALES		27.858.000	33.623.114	29.162.742	181.756	1.539.371

Balance Ejecución Presupuestaria Gastos Municipalidad Osorno

Formulario 0102 DOMINIO: MUNICIPALIDAD

MUNICIPALIDAD OSORNO
REGION DECIMA
TRIMESTRE CUARTO

Fecha: 13/02/2019 13:44 (anjarami)
Pág. 1

BALANCE DE EJECUCION PRESUPUESTARIA ACUMULADO
GASTOS AL 31/12/2018

Clasificador Sub	Item	Asig	SAsig	Denominación	Presup. Inicial (M$)	Presup. Vigente (M$)	Obligación Devengada (M$)	Saldo Presupuestario (M$)	Deuda Exigible (M$)
21				C x P Gastos en Personal	8.823.920	8.933.878	8.544.099	389.779	1.065
	01			Personal de Planta	5.381.000	5.141.058	4.836.106	304.952	526
		001		Sueldos y Sobresueldos	4.222.550	4.000.350	3.726.319	274.031	0
			001	Sueldos base	1.036.870	910.870	910.421	449	0
			002	Asignación de Antigüedad	114.520	118.320	118.297	23	0
			002 002	Asignación de Antigüedad, Art. 97, letra g), de la Ley Nº 18.883, y Leyes Nº 19.180 y 19.280 [1]	114.520	118.320	118.297	23	0
			003	Asignación Profesional	294.600	249.600	237.598	12.002	0
			003 001	Asignación Profesional, Decreto Ley Nº 479, de 1974 [1]	294.600	249.600	237.598	12.002	0
			004	Asignación de Zona	221.600	221.600	194.866	26.734	0
			004 001	Asignación de Zona, Art. 7 y 25, D.L. Nº 3.551 [1]	62.250	62.250	54.625	7.625	0
			003	Asignación de Zona, Decreto Nº 450, de 1974, Ley Nº 19.354 [1]	155.530	155.530	136.563	18.967	0
			004	Complemento de Zona [1]	3.820	3.820	3.678	142	0
			007	Asignaciones del D.L. Nº 3.551, de 1981	1.233.200	1.233.200	1.103.961	129.239	0
			007 001	Asignación Municipal, Art. 24 y 31 DL. Nº 3.551, de 1981 [1]	1.233.200	1.233.200	1.103.961	129.239	0
			009	Asignaciones Especiales	124.100	124.100	106.517	17.583	0
			009 005	Asignación Art. 1, Ley Nº 19.529 [1]	124.100	124.100	106.517	17.583	0
			010	Asignación de Pérdida de Caja	730	730	556	174	0
			010 001	Asignación por Pérdida de Caja, Art. 97, letra a), Ley Nº 18.883 [1]	730	730	556	174	0
			011	Asignación de Movilización	990	990	924	66	0
			011 001	Asignación de Movilización, Art. 97, letra b), Ley Nº 18.883 [1]	990	990	924	66	0
			014	Asignaciones Compensatorias	594.030	574.030	519.463	54.567	0
			014 001	Incremento Previsional, Art. 2, D.L. 3501, de 1980 [1]	217.300	197.300	190.872	6.428	0
			002	Bonificación Compensatoria de Salud, Art. 3º, Ley Nº 18.566 [1]	85.000	85.000	76.205	8.795	0
			003	Bonificación Compensatoria, Art. 10, Ley Nº 18.675 [1]	208.800	208.800	177.425	31.375	0
			004	Bonificación Adicional, Art. 11, Ley Nº 18.675 [1]	230	230	224	6	0
			014 999	Otras Asignaciones Compensatorias [1]	82.700	82.700	74.737	7.963	0
			015	Asignaciones Sustitutivas	137.800	137.800	119.180	18.620	0
			015 001	Asignación Única, Art. 4, Ley Nº 18.717 [1]	137.800	137.800	119.180	18.620	0
			019	Asignación de Responsabilidad	47.290	47.290	46.074	1.216	0
			019 001	Asignación de Responsabilidad Judicial, Art. 2, Ley Nº 20.008 [1]	29.330	29.330	28.588	742	0
			002	Asignación de Responsabilidad Directiva [1]	17.960	17.960	17.486	474	0
			022	Componente base asignación de Desempeño	382.920	347.920	335.530	12.390	0
			043	Asignacion Inherente al Cargo Ley Nº 18695	33.800	33.800	32.932	868	0

BALANCE DE EJECUCION PRESUPUESTARIA ACUMULADO
GASTOS AL 31/12/2018

Clasificador Sub	Item	Asig	SAsig	Denominación	Presup. Inicial (M$)	Presup. Vigente (M$)	Obligación Devengada (M$)	Saldo Presupuestario (M$)	Deuda Exigible (M$)
		999		Otras Asignaciones3	100	100	0	100	0
	002			Aportes del Empleador	138.220	138.220	136.225	1.995	0
		001		A Servicios de Bienestar	46.660	47.885	47.883	2	0
		002		Otras Cotizaciones Previsionales	91.560	90.335	88.342	1.993	0
	003			Asignaciones por Desempeño	398.230	348.430	329.439	18.991	0
		001		Desempeño Institucional	194.000	330.000	329.439	561	0
		001	001	Asignación de Mejoramiento de la Gestión Municipal, Art. 1, Ley N° 20.008 [1]	194.000	330.000	329.439	561	0
		002		Desempeño Colectivo	204.230	18.430	0	18.430	0
		002	001	Asignación de Mejoramiento de la Gestión Municipal, Art. 1, Ley N° 20.008 [1]	204.230	18.430	0	18.430	0
	004			Remuneraciones Variables	545.000	572.058	569.494	2.564	526
		005		Trabajos Extraordinarios	500.000	527.000	526.184	816	0
		006		Comisiones de Servicios en el País	41.000	45.058	43.310	1.748	526
		007		Comisiones de Servicios en el Exterior	4.000	0	0	0	0
	005			Aguinaldos y Bonos	77.000	82.000	74.629	7.371	0
		001		Aguinaldos	24.000	24.000	19.834	4.166	0
		001	001	Aguinaldo de Fiestas Patrias [1]	14.000	14.000	11.362	2.638	0
			002	Aguinaldo de Navidad [1]	10.000	10.000	8.472	1.528	0
		002		Bonos de Escolaridad	10.000	10.000	7.765	2.235	0
		003		Bonos Especiales	40.000	45.000	44.930	70	0
		003	001	Bono Extraordinario Anual [1]	40.000	45.000	44.930	70	0
		004		Bonificación Adicional al Bono de Escolaridad	3.000	3.000	2.100	900	0
02				Personal a Contrata	2.152.400	2.392.418	2.369.975	22.443	195
	001			Sueldos y Sobresueldos	1.750.590	1.861.540	1.851.625	9.915	0
		001		Sueldos base	514.510	543.060	541.937	1.123	0
		002		Asignación de Antigüedad	15.600	17.600	17.514	86	0
		002	002	Asignación de Antigüedad, Art. 97, letra g), de la Ley N° 18.883 y Leyes N° 19.180 y 19.280 [1]	15.600	17.600	17.514	86	0
		003		Asignación Profesional	115.290	125.290	125.055	235	0
		004		Asignación de Zona	108.060	115.060	113.807	1.253	0
		004	001	Asignación de Zona, Art. 7 y 25, D.L. N° 3.551 , de 1981 [1]	30.880	32.880	32.516	364	0
			003	Complemento de Zona [1]	77.180	82.180	81.291	889	0
		007		Asignaciones del D.L. N° 3.551, de 1981	395.600	420.600	420.290	310	0
		007	001	Asignación Municipal, Art. 24 y 31 D.L. N° 3.551, de 1981[1]	395.600	420.600	420.290	310	0
		009		Asignaciones Especiales	84.180	88.180	87.457	723	0
		009	005	Asignación Art. 1, Ley N° 19.529[1]	84.180	88.180	87.457	723	0
		010		Asignación de Pérdida de Caja	250	250	182	68	0
		010	001	Asignación por Pérdida de Caja, Art. 97, letra a), Ley N° 18.883 [1]	250	250	182	68	0
		011		Asignación de Movilización	350	1.350	629	721	0
		011	001	Asignación de Movilización, Art. 97, letra b), Ley N° 18.883 [1]	350	1.350	629	721	0

BALANCE DE EJECUCION PRESUPUESTARIA ACUMULADO
GASTOS AL 31/12/2018

Clasificador Sub	Item	Asig	SAsig	Denominación	Presup. Inicial (M$)	Presup. Vigente (M$)	Obligación Devengada (M$)	Saldo Presupuestario (M$)	Deuda Exigible (M$)
		013		Asignaciones Compensatorias	256.920	275.320	273.570	1.750	0
		013	001	Incremento Previsional, Art. 2, D.L. 3501, de 1980[1]	108.750	114.750	114.598	152	0
			002	Bonificación Compensatoria de Salud, Art. 3, Ley N° 18.566 [1]	28.030	30.030	29.833	197	0
			003	Bonificación Compensatoria, Art. 10, Ley N° 18.675[1]	71.110	76.110	75.267	843	0
		013	999	Otras Asignaciones Compensatorias [1]	49.030	54.430	53.872	558	0
		014		Asignaciones Sustitutivas	94.980	101.980	99.022	2.958	0
		014	001	Asignación Única, Art. 4, Ley N° 18.717 [1]	94.980	101.980	99.022	2.958	0
		021		Componente base asignación de Desempeño	164.750	172.750	172.092	658	0
		999		Otras Asignaciones4	100	100	70	30	0
	002			Aportes del Empleador	68.730	78.730	75.980	2.750	0
		001		A Servicios de Bienestar	23.810	26.840	26.838	2	0
		002		Otras Cotizaciones Previsionales	44.920	51.890	49.142	2.748	0
	003			Asignaciones por Desempeño	171.340	182.340	174.664	7.676	0
		001		Desempeño Institucional	83.470	175.470	174.664	806	0
		001	001	Asignación de Mejoramiento de la Gestión Municipal, Art. 1, Ley N° 20.008 [1]	83.470	175.470	174.664	806	0
		002		Desempeño Colectivo	87.870	6.870	0	6.870	0
		002	001	Asignación de Mejoramiento de la Gestión Municipal, Art. 1, Ley N° 20.008 [1]	87.870	6.870	0	6.870	0
	004			Remuneraciones Variables	130.270	203.465	202.581	884	195
		005		Trabajos Extraordinarios	114.220	182.870	182.033	837	0
		006		Comisiones de Servicios en el País	16.050	20.595	20.548	47	195
	005			Aguinaldos y Bonos	31.470	66.343	65.125	1.218	0
		001		Aguinaldos	15.000	18.091	17.918	173	0
		001	001	Aguinaldo de Fiestas Patrias [1]	8.000	10.091	10.090	1	0
			002	Aguinaldo de Navidad [1]	7.000	8.000	7.828	172	0
		002		Bono de Escolaridad	3.490	5.090	5.074	16	0
		003		Bonos Especiales	12.000	41.582	40.608	974	0
		003	001	Bono Extraordinario Anual [1]	12.000	41.582	40.608	974	0
		004		Bonificación Adicional al Bono de Escolaridad	980	1.580	1.525	55	0
03				Otras Remuneraciones	474.300	528.988	504.252	24.736	77
	001			Honorarios a Suma Alzada – Personas Naturales	322.000	331.310	311.404	19.906	77
	004			Remuneraciones Reguladas por el Código del Trabajo	83.300	92.145	88.466	3.679	0
		001		Sueldos	76.800	84.500	83.611	889	0
		002		Aportes del Empleador	4.500	4.700	4.270	430	0
		004		Aguinaldos y Bonos	2.000	2.945	585	2.360	0
	005			Suplencias y Reemplazos	65.000	100.060	100.019	41	0
	007			Alumnos en Práctica	4.000	5.473	4.363	1.110	0
04				Otras Gastos en Personal	816.220	871.414	833.766	37.648	267
	003			Dietas a Juntas,Consejos y Comisiones	101.220	105.332	92.071	13.261	267

BALANCE DE EJECUCION PRESUPUESTARIA ACUMULADO
GASTOS AL 31/12/2018

Clasificador Sub	Item	Asig	SAsig	Denominación	Presup. Inicial (M$)	Presup. Vigente (M$)	Obligación Devengada (M$)	Saldo Presupuestario (M$)	Deuda Exigible (M$)
			001	Dietas de Concejales	76.260	76.260	73.850	2.410	0
			002	Gastos por Comisiones y Representaciones del Municipio	24.000	28.112	17.303	10.809	267
			003	Otros Gastos	960	960	918	42	0
		004		Prestaciones de Servicios en Programas Comunitarios	715.000	766.082	741.695	24.387	0
22				C x P Bienes y Servicios de Consumo	12.488.916	13.239.860	12.144.098	1.095.762	114.484
	01			Alimentos y Bebidas	36.000	46.007	33.596	12.411	1.116
		001		Para Personas	34.000	43.780	31.578	12.202	1.116
		002		Para Animales	2.000	2.227	2.018	209	0
	02			Textiles, Vestuario y Calzado	137.000	174.128	171.044	3.084	1.310
		001		Textiles y Acabados Textiles	2.000	2.173	2.120	53	0
		002		Vestuario, Accesorios y Prendas Diversas	110.000	141.351	138.339	3.012	1.310
		003		Calzado	25.000	30.604	30.585	19	0
	03			Combustibles y Lubricantes	203.500	284.912	267.547	17.365	0
		001		Para Vehículos	160.000	235.046	218.624	16.422	0
		002		Para Maquinarias, Equipos de Producción, Tracción y Elevación	3.500	4.866	4.218	648	0
		003		Para Calefacción	40.000	45.000	44.705	295	0
	04			Materiales de Uso o Consumo	552.500	784.910	647.700	137.210	16.260
		001		Materiales de Oficina	95.300	134.422	122.377	12.045	2.525
		002		Textos y Otros Materiales de Enseñanza	12.000	9.420	6.776	2.644	0
		003		Productos Químicos	3.500	10.896	7.314	3.582	0
		004		Productos Farmacéuticos	2.500	11.205	10.539	666	0
		005		Materiales y Útiles Quirúrgicos	11.000	29.816	23.638	6.178	396
		006		Fertilizantes, Insecticidas, Fungicidas y Otros	100	660	659	1	0
		007		Materiales y Útiles de Aseo	57.400	79.416	66.195	13.221	10.450
		008		Menaje para Oficina, Casino y Otros	500	311	231	80	0
		009		Insumos, Repuestos y Accesorios Computacionales	55.000	66.088	57.219	8.869	126
		010		Materiales para Mantenimiento y Reparaciones de Inmuebles	103.000	210.213	161.531	48.682	540
		011		Repuestos y Accesorios para Mantenimiento y Reparaciones de Vehículos	35.000	44.119	42.305	1.814	0
		012		Otros Materiales, Repuestos y Útiles Diversos	145.000	119.018	85.380	33.638	1.849
		013		Equipos Menores	3.300	2.680	1.754	926	0
		014		Productos Elaborados de Cuero Caucho y Plástico	1.400	2.974	1.755	1.219	325
		015		Productos Agropecuarios y Forestales	5.000	6.709	5.051	1.658	0
		016		Materias Primas y Semielaboradas	500	250	226	24	0
		999		Otros	22.000	56.713	54.750	1.963	49
	05			Servicios Básicos	2.959.000	2.919.513	2.892.161	27.352	13.170
		001		Electricidad	2.335.000	2.320.012	2.310.942	9.070	10.026
		002		Agua	355.000	333.785	332.158	1.627	0
		003		Gas	9.000	10.554	10.260	294	137

BALANCE DE EJECUCION PRESUPUESTARIA ACUMULADO
GASTOS AL 31/12/2018

Clasificador Sub	Item	Asig	SAsig	Denominación	Presup. Inicial (M$)	Presup. Vigente (M$)	Obligación Devengada (M$)	Saldo Presupuestario (M$)	Deuda Exigible (M$)
		004		Correo	55.000	62.700	61.930	770	329
		005		Telefonía Fija	65.000	56.000	55.504	496	0
		006		Telefonía Celular	35.000	34.000	30.838	3.162	0
		007		Acceso a Internet	40.000	47.962	37.739	10.223	2.678
		008		Enlaces de Telecomunicaciones	65.000	54.500	52.790	1.710	0
	06			Mantenimiento y Reparaciones	313.500	419.055	361.652	57.403	17.661
		001		Mantenimiento y Reparación de Edificaciones	82.000	91.728	79.702	12.026	4.340
		002		Mantenimiento y Reparación de Vehículos	167.000	175.688	166.085	9.603	3.860
		003		Mantenimiento y Reparación Mobiliarios y Otros	2.000	1.350	1.099	251	0
		004		Mantenimiento y Reparación de Máquinas y Equipos de Oficina	1.000	3.250	532	2.718	0
		005		Mantenimiento y Reparación de Maquinaria y Equipos de Producción	10.000	7.081	5.909	1.172	0
		006		Mantenimiento y Reparación de Otras Maquinarias y Equipos	20.000	31.942	26.688	5.254	6.463
		007		Mantenimiento y Reparación de Equipos Informáticos	1.500	2.300	2.255	45	0
		999		Otros	30.000	105.716	79.382	26.334	2.998
	07			Publicidad y Difusión	150.000	170.690	133.265	37.425	188
		001		Servicios de Publicidad	85.000	91.842	83.589	8.253	188
		002		Servicios de Impresión	64.000	76.376	47.579	28.797	0
		003		Servicios de Encuadernación y Empaste	1.000	2.472	2.097	375	0
	08			Servicios Generales	6.420.672	6.752.271	6.258.687	493.584	48.280
		001		Servicios de Aseo	3.785.672	3.984.769	3.746.747	238.022	35.574
		002		Servicios de Vigilancia	1.350.000	1.456.829	1.346.240	110.589	444
		003		Servicios de Mantención de Jardines	840.000	893.795	843.714	50.081	0
		004		Servicios de Mantención de Alumbrado Público	10.000	465	400	65	0
		005		Servicios de Mantención de Semáforos	70.000	12.065	12.065	0	8.992
		006		Servicios de Mantención de Señalizaciones de Tránsito	80.000	0	0	0	0
		007		Pasajes, Fletes y Bodegajes	40.000	59.567	43.849	15.718	1.520
		008		Salas Cunas y/o Jardines Infantiles	5.000	3.270	2.340	930	0
		009		Servicios de Pago y Cobranza	55.000	89.250	89.075	175	0
		010		Servicios de Suscripción y Similares	4.000	4.692	3.159	1.533	0
		011		Servicios de Producción y Desarrollo de Eventos	55.000	55.000	36.441	18.559	0
		999		Otros	126.000	192.569	134.657	57.912	1.750
	09			Arriendos	1.435.000	1.392.686	1.163.048	229.638	1.112
		002		Arriendo de Edificios	3.000	6.305	2.132	4.173	0
		003		Arriendo de Vehículos	221.000	147.982	119.345	28.637	0
		004		Arriendo de Mobiliario y Otros	28.000	34.000	21.862	12.138	0
		005		Arriendo de Máquinas y Equipos	140.000	156.707	129.502	27.205	0
		006		Arriendo de Equipos Informáticos	130.000	135.797	133.334	2.463	1.112
		999		Otros	913.000	911.895	756.873	155.022	0
	10			Servicios Financieros y de Seguros	80.000	79.000	67.684	11.316	0
		002		Primas y Gastos de Seguros	80.000	79.000	67.684	11.316	0

BALANCE DE EJECUCION PRESUPUESTARIA ACUMULADO
GASTOS AL 31/12/2018

Clasificador Sub	Item	Asig	SAsig	Denominación	Presup. Inicial (M$)	Presup. Vigente (M$)	Obligación Devengada (M$)	Saldo Presupuestario (M$)	Deuda Exigible (M$)
11				Servicios Técnicos y Profesionales	121.000	123.361	65.090	58.271	14.267
	001			Estudios e Investigaciones	1.000	0	0	0	0
	002			Cursos de Capacitación	70.000	71.115	42.681	28.434	6.365
	999			Otros	50.000	52.246	22.409	29.837	7.902
12				Otros Gastos en Bienes y Servicios de Consumo	80.744	93.327	82.624	10.703	1.120
	002			Gastos Menores	4.000	6.128	3.874	2.254	0
	003			Gastos de Representación, Protocolo y Ceremonial	45.000	58.447	55.378	3.069	525
	004			Intereses, Multas y Recargos	1.000	71	21	50	0
	005			Derechos y Tasas	10.000	16.493	11.327	5.166	595
	006			Contribuciones	20.000	12.188	12.024	164	0
	999			Otros	744	0	0	0	0
24				C x P Transferencias Corrientes	4.383.064	5.535.236	5.174.806	360.432	40.460
01				Al Sector Privado	1.563.989	2.180.354	1.856.442	323.913	8.283
	001			Fondos de Emergencia [1]	100.000	320.044	125.313	194.731	3.644
	004			Organizaciones Comunitarias [1]	191.000	186.655	186.644	11	0
	005			Otras Personas Jurídicas Privadas [1]	20.600	22.916	18.122	4.794	0
	006			Voluntariado [1]	250.000	273.064	260.325	12.740	0
	007			Asistencia Social a Personas Naturales [1]	300.000	352.475	316.013	36.462	2.821
	008			Premios y Otros [1]	129.000	151.679	92.827	58.852	1.818
	999			Otras Transferencias al Sector Privado [1]	573.389	873.521	857.198	16.323	0
03				A Otras Entidades Públicas	2.819.075	3.354.882	3.318.364	36.519	32.177
	002			Alos Servicios de Salud [1]	22.000	25.000	23.049	1.951	1.048
		001		Multa Ley de Alcoholes [1]	22.000	25.000	23.049	1.951	1.048
	080			A las Asociaciones [1]	15.200	35.626	30.772	4.855	0
		001		A la Asociación Chilena de Municipalidades [1]	10.000	10.000	9.460	540	0
		002		A Otras Asociaciones [1]	5.200	25.626	21.312	4.315	0
	090			Al Fondo Común Municipal – Permisos de Circulación [1]	2.321.875	2.536.799	2.527.005	9.794	27.484
		001		Aporte Año Vigente [1]	2.321.875	2.536.799	2.527.005	9.794	27.484
	092			Al Fondo Común Municipal – Multas [1]	23.000	23.000	16.358	6.642	97
		002		Multas Art. 14, N° 6, Inc. 2°, Ley N° 18.695 - Multas TAG	23.000	23.000	16.358	6.642	97
	099			A Otras Entidades Públicas [1]	2.000	47.700	46.573	1.127	1.754
	100			A Otras Municipalidades	40.000	40.000	27.851	12.149	1.794
	101			A Servicios Incorporados a su Gestión [1]	395.000	646.757	646.756	1	0
		001		A Educación [1]	270.000	521.757	521.756	1	0
		002		A Salud [1]	125.000	125.000	125.000	0	0
25				C x P Integros al Fisco	100	100	0	100	0
01				Impuestos	100	100	0	100	0
26				C x P Otros Gastos Corrientes	8.000	189.688	174.872	14.816	211
01				Devoluciones	1.000	126.438	121.542	4.896	0
02				Compensaciones por daños a terceros y/o a la propiedad	1.000	57.250	49.274	7.976	0
04				Aplicación Fondos de Terceros	6.000	6.000	4.056	1.944	211

BALANCE DE EJECUCION PRESUPUESTARIA ACUMULADO
GASTOS AL 31/12/2018

Clasificador Sub	Item	Asig	SAsig	Denominación	Presup. Inicial (M$)	Presup. Vigente (M$)	Obligación Devengada (M$)	Saldo Presupuestario (M$)	Deuda Exigible (M$)
		001		Arancel al Registro de Multas de Tránsito no Pagadas [1]	6.000	6.000	4.056	1.944	211
29				C x P Adquisición de Activos no Financieros	74.000	552.314	419.867	132.447	680
	01			Terrenos	0	52.000	19.545	32.455	0
	03			Vehículos	0	185.144	185.144	0	0
	04			Mobiliario y Otros	10.000	67.863	64.861	3.002	0
	05			Máquinas y Equipos	29.000	75.093	66.822	8.271	0
		001		Máquinas y Equipos de Oficina	6.000	9.389	9.050	339	0
		002		Maquinarias y Equipos para la Producción	8.000	14.172	12.052	2.120	0
		999		Otras	15.000	51.532	45.720	5.812	0
	06			Equipos Informáticos	20.000	80.694	53.683	27.011	680
		001		Equipos Computacionales y Periféricos	20.000	79.155	52.145	27.010	680
		002		Equipos de Comunicaciones para Redes Informáticas	0	1.539	1.538	1	0
	07			Programas Informáticos	10.000	21.850	17.865	3.985	0
		001		Programas Computacionales	10.000	11.264	7.282	3.982	0
		002		Sistema de Información	0	10.586	10.583	3	0
	99			Otros Activos no Financieros	5.000	69.670	11.947	57.723	0
31				C x P Iniciativas de Inversión	650.000	3.850.771	2.108.949	1.741.822	1.935
	01			Estudios Básicos	80.000	438.033	142.119	295.914	0
		002		Consultorías	80.000	438.033	142.119	295.914	0
	02			Proyectos	570.000	3.412.738	1.966.830	1.445.908	1.935
		004		Obras Civiles	570.000	3.412.738	1.966.830	1.445.908	1.935
33				C x P Transferencias de Capital	0	68.015	68.015	0	0
	03			A Otras Entidades Públicas	0	68.015	68.015	0	0
		001		A los Servicios Regionales de Vivienda y Urbanización	0	68.015	68.015	0	0
			001	Programa Pavimentos Participativos	0	68.015	68.015	0	0
34				C x P Servicio de la Deuda	1.430.000	1.253.252	1.253.250	2	0
	01			Amortización Deuda Interna	980.000	1.049.108	1.049.108	0	0
		002		Empréstitos	980.000	1.049.108	1.049.108	0	0
	07			Deuda Flotante	450.000	204.144	204.142	2	0

BALANCE DE EJECUCION PRESUPUESTARIA ACUMULADO
GASTOS AL 31/12/2018

Clasificador Sub	Item	Asig	SAsig	Denominación	Presup. Inicial (M$)	Presup. Vigente (M$)	Obligación Devengada (M$)	Saldo Presupuestario (M$)	Deuda Exigible (M$)
				TOTALES	27.858.000	33.623.114	29.887.956	3.735.160	158.835

b) LAS ACCIONES REALIZADAS PARA EL CUMPLIMIENTO DEL PLAN COMUNAL DE DESARROLLO, ASÍ COMO LOS ESTADOS DE AVANCE DE LOS PROGRAMAS DE MEDIANO Y LARGO PLAZO, LAS METAS CUMPLIDAS Y LOS OBJETIVOS ALCANZADOS.

El Plan de Desarrollo Comunal, PLADECO 2018-2022, determina la Imagen de Osorno, la cual es una declaración que representa la visión de futuro que la comuna pretende alcanzar, y que se sustenta en pilares estratégicos proyectados, los que son claves para el desarrollo de la comuna. Es por ello que la Ilustre Municipalidad de Osorno, trabaja en pos al cumplimiento cada lineamiento, por lo que en el presente informe se abarcaran los avances y alcances de cada eje, materializando en acciones y/o iniciativas el cumplimiento de cada uno, permitiendo crear una visión de la posición actual que se posee frente a cada tema, generando una retroalimentación que permita proyectar el proceder requerido de manera eficiente.

REVISIÓN DEFINICIONES ESTRATÉGICAS PLADECO 2018 – 2022

La metodología participativa del PLADECO 2018-2022, permite en primera instancia construir de manera colectiva una visión y una misión de la comuna, bajo la cual posteriormente se trabajaron los cuatro temas estratégicos vigentes, a saber:

1. Osorno con identidad fluvial e integrada con sus Ríos
2. Osorno, ciudad de servicios turísticos
3. Osorno, Capital ganadera y facilitador del emprendimiento local
4. Osorno equitativo, participativo y conectado

En búsqueda de poder evaluar el nivel de avance de estos temas estratégicos y por tanto de las definiciones estratégicas del PLADECO, el siguiente apartado presenta un resumen global, que permite revisar la situación actual de la visión e imagen objetivo que la comuna definió el año 2018 en miras de poder avanzar el año 2022.

IMAGEN - OBJETIVO DE LA COMUNA AL 2022

“Osorno es una ciudad que lidera y articula el desarrollo de la provincia, en razón de su rol en la actividad ganadera de la zona sur y su posición geográfica que la convierte en un punto estratégico de conexión entre Chile y Argentina”

Los anhelos específicos que permiten alcanzar el desarrollo comunal, son los siguientes:

OSORNO INTEGRADO SUS RÍOS en el impulso de un moderno modelo de urbanización, aprovechándolos no solo como la cara de presentación de la ciudad, sino también como espacios abierto a la comunidad toda.

OSORNO CIUDAD DE SERVICIOS TURÍSTICOS, aprovechando su privilegiada ubicación geográfica para construir y exportar una sólida imagen comercial en torno al prestigio y calidad de su producción ganadera, el liderazgo en la oferta integral de bienes y servicios asociados al turismo, y la promoción de un fuerte foco de inversión.

OSORNO COMO CAPITAL GANADERA DE CHILE, debe avanzar en generar una imagen e identidad comercial impulsando su producción vinculada a la ganadería, con el objetivo de fomentar las exportaciones, fomentar la inversión privada en la comuna y consolidar su rol estratégico para mejorar la calidad de vida de los habitantes.

El realce de su identidad, se ha traducido en un **OSORNO CON MAYOR COMPROMISO Y PARTICIPACIÓN COMUNITARIA**, en el contexto de la **MAYOR EQUIDAD Y CONECTIVIDAD** lograda con los años.

Respecto al anhelo referente a posicionar a Osorno Integrado sus Rios, ha existido una constante preocupación y avances, dado a las diversas iniciativas realizadas que colindan y promueven el potencial de los ríos de Osorno. En los que podemos destacar, proyectos y actividades en el Parque Pleistocénico, Cuarto Centenario, Parque Hott, Parque Bellavista, entre otros. Permitiendo fortalecer esta línea estratégica, y a la vez colaborar al turismo de la comuna.

En cuanto al anhelo, referido a Osorno ciudad de servicios Turísticos¸ la comuna ha logrado desarrollar un turismo más integrado, en cuanto a lo que respecta en el área local, existen constante actividades que lo promueven, las que por lo general están enfocadas a un ambiente familiar, promoviendo las costumbres de la zona, entre ellas se destacan diversas ferias, festivales y charlas. Como también en el turismo de intereses especiales y centros de convenciones para grandes eventos, destacando una oferta turística innovadora.

Referente al anhelo Osorno como capital Ganadera de Chile, existe una distinguida caracterización por ser una comuna que se identifica por respetar y fortalecer la cultura y tradiciones de la ciudad, permitiendo fomentar el desarrollo local y rural en esa materia, lo que ha conllevado a ser reconocida como el mayor productor regional en el sector ganadero.

Finalmente, en búsqueda de poder ser un Osorno con mayor compromiso y participación ciudadana, existe un importante nivel de participación de la comunidad en los procesos de la ciudad, donde hay cabida de espacios para la interacción con los ciudadanos, instancias en que se generan compromisos que van en favor del desarrollo de Osorno. Además del importante número de organizaciones comunitarias, que son apoyadas y fortalecidas, sin dejar de lado el enfoque de género y la integración, siendo conscientes del desafío que se enfrenta para con la inclusión.

En resumen, los anhelos del PLADECO 2018-2022, han sido un motor primordial en todas las acciones del Municipio, donde sus diversas direcciones y departamentos trabajan a favor de ellos, lo que permite generar el avance correspondiente a este periodo. Contribuyendo a que Osorno sea una comuna líder que articula el desarrollo de la provincia, con altura de miras, reconociendo los desafíos pendientes y la perfectibilidad de cada uno.

A continuación, se presentan los cuadros de cumplimiento PLADECO 2018-2022, llevado a cabo por la Ilustre Municipalidad de Osorno:

ANHELO 1: OSORNO CON IDENTIDAD FLUVIAL E INTEGRADA CON SUS RÍOS			
INFORME CUMPLIMIENTO PLADECO 2018-2022			
OBJETIVO	**INICIATIVA**	**UNIDAD RESPONSABLE**	**INFORME DE CUMPLIMIENTO**
FOMENTAR EL DESARROLLO DE ESPACIOS PÚBLICOS COLINDANTES CON LOS RÍOS	Promoción al desarrollo de espacios públicos colindantes a ríos	SECPLAN	-Se promueve con el MINVU, el Parque Hott. -Diseños terminados para prolongación Parque Bellavista en terrenos de ex campamentos Caipulli y Puerto Aravena. -Durante el 2018, se terminaron los diseños de complejo deportivo Bombonera, colindante al Río Damas
POTENCIAR EL DESARROLLO DE SERVICIOS EN RAZÓN DE LA IDENTIDAD FLUVIAL	Fomento a la prestación de servicios	SECPLAN	-Durante el 2018, entró en funcionamiento el restaurant del Parque Pleistocénico Chuyaca. -Se desarrollaron y siguen en curso actividades artísticas y recreativas en la Feria Itinerante Explora en Chuyaca. -Servicios de promoción cultural en la Sala Museográfica de Chuyaca.
FORTALECER LAS ACCIONES TENDIENTES AL CUIDADO SUSTENTABLE DE LOS RECURSOS FLUVIALES DE LA COMUNA	Fomento a la prestación de servicios	DIRMAAO	-Durante el 2018, se realizaron contactos con el laboratorio de la Universidad de Los Lagos, para estimar los costos para monitoreo del estado de los Ríos Damas y Rahue, realizado mediante convenio de colaboración conjunta.

ANHELO 2: CIUDAD DE SERVICIOS TURÍSTICOS			
INFORME CUMPLIMIENTO PLADECO 2018-2022			
OBJETIVO	**INICIATIVA**	**UNIDAD RESPONSABLE**	**INFORME DE CUMPLIMIENTO**
CONSOLIDAR TURÍSTICAMENTE LA UBICACIÓN GEOGRÁFICA ESTRATÉGICA DE LA COMUNA	Plan de aprovechamiento de la ubicación geográfica comunal	SECPLAN	-Durante el 2018, se realizaron reuniones de promoción de concesión para la ruta 215 y la reposición del complejo fronterizo, en donde asistieron Senadores, Diputados, Gobernadores, Concejales, e invitados de diversas organizaciones de la sociedad civil.
PROMOVER EL VALOR CULTURAL-HISTÓRICO Y LA RENOVADA IDENTIDAD FLUVIAL Y GANADERA EN LA PROPUESTA TURÍSTICA COMUNAL	Promoción de los recursos turísticos-históricos comunales Promoción de la identidad comunal	DIDECO	-Durante el 2018, se elaboró una propuesta de promoción, la cual será financiada por la Ilustre Municipalidad de Osorno, para ser implementada por la Corporación de la Provincia de Osorno el año 2019.
PROMOVER EL DESARROLLO Y COHESIÓN DE LA OFERTA TURÍSTICA COMUNAL	Promoción activa de la oferta turística por parte de la municipalidad	DIDECO	-Durante el 2018, se participó en la Feria Provincial de Turismo, además de la Feria Nacional, realizada en Santiago. -Se participó en ferias regionales a través de SERNATUR. -Se mantiene en funcionamiento los City Tour durante todo el año. -Con el fin de promover la ciudad, a través del Plan de Desarrollo Turístico (Pladetur), se han desarrollado eventos, masivos, puntualmente un programa de actividades que contribuyan a la instauración de una imagen de ciudad "Osorno Viva", y al arribo de visitas interesadas en conocer y disfrutar de las bondades de la comuna y provincia de Osorno, que suman atractivos turísticos inigualables. Actividades: -Osorno asador -Osorno lácteo -Osorno dulce -Festivales musicales -Ferias gastronómicas -City tours -Charlas sobre la ciudad -Desarrollo de folleteria y productos promocionales.

ANHELO 3: OSORNO CAPITAL GANADERA Y FACILITADOR DEL EMPRENDIMIENTO LOCAL			
INFORME CUMPLIMIENTO PLADECO 2018-2022			
OBJETIVO	**INICIATIVA**	**UNIDAD RESPONSABLE**	**INFORME DE CUMPLIMIENTO**
CONFIGURAR A LA COMUNA COMO UN CENTRO PROMOTOR DEL DESARROLLO PRODUCTIVO LOCAL	Generación de bases para el desarrollo económico local Fomento de alianzas estratégicas entre actores productivos	SECPLAN	-Calendarizado para año 2019
POSICIONAR LA COMUNA COMO UN CENTRO ESTRATÉGICO DE ELABORACIÓN DE PRODUCTOS CARACTERÍSTICOS DE LA ZONA SUR DE CHILE	Impulso al desarrollo de la imagen productiva de la comuna	SECPLAN	-Alianza público-privada para posicionar la imagen productiva de la leche y la carne de la comuna.
ARTICULAR LA OFERTA DE EMPLEO PARA LA FUERZA LABORAL DE LA COMUNA	Fortalecimiento de las instancias de coordinación de la fuerza laboral	SECPLAN	-Fortalecimiento de la oficina de intercambio laboral, a través de la "Bolsa de Empleo".

ANHELO 4: OSORNO EQUITATIVO, PARTICIPATIVO Y CONECTADO			
INFORME CUMPLIMIENTO PLADECO 2018-2022			
OBJETIVO	**INICIATIVA**	**UNIDAD RESPONSABLE**	**INFORME DE CUMPLIMIENTO**
ALINEAR LA OFERTA DE EDUCACIÓN A LAS NECESIDADES DE LA COMUNA	Cohesión de la oferta educativa de acuerdo a las oportunidades de desarrollo	DAEM	-Fortalecimiento de la gestión pedagógica de los establecimientos educacionales con foco en la calidad e integridad de los aprendizajes, mediante la implementación de planes de trabajo con jefes UTP y a establecimientos con baja clasificación según la Agencia de la Calidad de Educación. -Fortalecimiento de la inclusión y atención a la diversidad en todos los niveles y modalidades educativas de la red escolar Municipal, mediante la creación, seguimiento, monitoreo y apoyo a los Programas de Integración en las unidades educativas y de un Equipo Multidisciplinario Itinerante para escuelas rurales unidocentes y multigrado, que por motivos de matrícula y recursos no cuentan con los requisitos para instalación de un programa PIE, ampliando el apoyo y cobertura a nuestros estudiantes en este sector. -Promoción y apoyo al desarrollo de los procesos de formación continua para el personal docente y asistente de la educación, mediante el diseño e implementación de un plan de apoyo del sostenedor a los Planes de Desarrollo Profesionales de los establecimientos, en su línea de capacitaciones, según lo establecido en la Ley N°20.903 que crea el Sistema de Desarrollo Profesional Docente. -Promoción de una oferta programática permanente y transversal en la educación extraescolar en todos los niveles educativos del sistema, en las áreas de deporte, cultura, ciencia, tecnología, medioambiente y competencias deportivas interescolares, mediante la realización de campeonatos deportivos, presentaciones, ferias educativas y científicas, exposiciones, debates escolares, Olimpiadas deportivas en nivel de párvulo, básica y media entre otras acciones. -Diseño e implementación de un programa progresivo de uso de los gimnasios escolares en una franja de horario extraescolar, en base a una oferta organizada de actividades deportivas y recreativas para la comunidad escolar. -Implementación progresiva de las Escuelas Deportivas Municipales en algunas disciplinas deportivas (atletismo, tenis de mesa). -Disponer de un servicio exclusivo de transporte escolar en los distintos sectores y/o establecimientos de la comuna de Osorno, lo que permite que los estudiantes se trasladen con seguridad, mejorando la asistencia a clases, así como la externalización del servicio de transporte de estudiantes por medio de licitaciones públicas realizadas por el Departamento de educación para establecimientos rurales, financiada por recursos FAEP. -Desarrollo de acciones, iniciativas y programas que promuevan la formación de líderes y mediadores escolares para la resolución sana de conflictos, a través de talleres y capacitaciones para Centro de Alumnos y trabajo en talleres con SENDA PREVIENE y otras redes externas. -Desarrollo de acciones, iniciativas que promueven la formación de apoderados líderes y fortalezcan el vínculo de la cercanía de los padres, madres y apoderados a través de la ejecución de talleres para Centros de padres y Apoderados. -Estrategias en prevención del Suicidio con el Centro de Salud Mental de Osorno.

ANHELO 4: OSORNO EQUITATIVO, PARTICIPATIVO Y CONECTADO			
INFORME CUMPLIMIENTO PLADECO 2018-2022			
OBJETIVO	**INICIATIVA**	**UNIDAD RESPONSABLE**	**INFORME DE CUMPLIMIENTO**
MEJORAR LA GESTIÓN VIAL DE LA COMUNA	Fortalecimiento de la gestión vial	DIRECCIÓN DE TRÁNSITO Y TRANSPORTE PÚBLICO	-Durante el 2018, se aprobó la Unidad de Coordinación de Vialidad Urbana, los proyectos de Mejoramiento camino a Pilauco y conexión Centro con Ovejería, estos proyectos están concluidos en su etapa de Diseño y pueden comenzar la etapa de Ejecución de obra. -En el 2018, se firmó convenio con la subsecretaría de Transporte para el inicio del estudio de prefactibilidad del Mejoramiento acceso a Francke.
MEJORAR LAS CARACTERÍSTICAS URBANAS DE LA COMUNA	Fortalecimiento de la seguridad de los barrios y zonas residenciales	DIRMAAO	-Durante el 2018, se implementó la Dirección de Seguridad Pública. -Se ha trabajado en proyectos de Recuperación de espacios públicos con Fondos de la subsecretaría de prevención del delito y se mantiene activa la participación del comité comunal.
	Disminución déficit habitacional en la comuna	DIDECO	-Se trabaja con MINVU y SERVIU en la habilitación de terrenos habitacionales en el Barrio Parque Integrado y Predio Baquedano.

ANHELO 4: OSORNO EQUITATIVO, PARTICIPATIVO Y CONECTADO			
INFORME CUMPLIMIENTO PLADECO 2018-2022			
OBJETIVO	**INICIATIVA**	**UNIDAD RESPONSABLE**	**INFORME DE CUMPLIMIENTO**
MEJORAR LA PARTICIPACIÓN Y ORGANIZACIÓN SOCIAL	Plan de fortalecimiento organización comunal	DIDECO	-Durante el 2018, se implementaron los programas de participación social a través de distintos Fondos Concursables: - Fondo de Desarrollo Vecinal (FONDEVE). - Fondo de Desarrollo al Adulto Mayor (FONDAM) - Fondo de Desarrollo al Emprendimiento de la Mujer (FONDEM) - Fondo de Deporte (FONDEPORTE) -Se trabajó en proyecto deportivo en cancha Lago Rupanco y Diseño cancha La Bombonera y Cancha Las vegas.
	Fomento al deporte comunal		
	Impulso a recreación al aire libre		
MEJORAR LA GESTIÓN DE LA ASISTENCIA PÚBLICA DE SALUD	Mejora de la infraestructura en atención primaria salud	SALUD	-Ejecución de la reposición de CESFAM de Ovejería -Diseño Cesfam Rahue Alto -Creación del nuevo CESFAM de Chuyaca, el cual contará con un servicio de alta resolutividad. -Creación de Clínicas Dentales de Murrinumo y Manuel Rodríguez.
	Fortalecimiento de la atención primaria		
INCREMENTAR ACCIONES TENDIENTES A MEJORAR LA SITUACIÓN MEDIOAMBIENTAL A NIVEL COMUNAL	Creación de acciones para mejorar la situación medioambiental de la comuna	DIRMAAO	-Participación activa en el PDAO.

c) La gestión anual del municipio respecto del plan comunal de seguridad pública vigente, dando cuenta especialmente del contenido y monitoreo del plan comunal de seguridad pública.

d) La gestión anual del consejo comunal de seguridad pública, dando cuenta especialmente del porcentaje de asistencia de sus integrantes, entre otros.

La Municipalidad de Osorno trabajó en estos puntos, a través de la Dirección de Seguridad Pública, creada el año 2018, hoy bajo el mando del director Jorge Moreno Juica.

El Plan Comunal de Seguridad pública es un instrumento de planificación estratégica y eje central de la política pública del Gobierno en materia de prevención del delito. En el caso de la comuna de Osorno, este instrumento fue validado el año 2017 a través del Consejo Comunal de Seguridad Pública, conformado por distintas instituciones relacionadas con la materia a nivel local:

- Alcalde
- Gobernación
- Director de Seguridad Pública
- Carabineros de Chile
- Policía de Investigaciones
- Gendarmería
- Ministerio Público
- Consejeros de la Sociedad Civil
- Concejales Municipales
- Servicio Nacional de Aduana
- Servicio Agrícola y Ganadero
- SENDA
- SENAME
- Secretario Municipal

El Consejo Comunal de Seguridad Pública es presidido por el Alcalde de la comuna, el Secretario Municipal tiene el rol de ministro de fe y el Director de Seguridad Pública es el Secretario Ejecutivo según como lo dispone la Ley N°20.965 de Creación de Consejos y Planes Comunales de Seguridad.

El Plan Comunal de Seguridad Pública de Osorno tiene una vigencia desde el 2017 al 2020 y contempló en primera instancia una etapa de Diagnóstico Comunal, el cual fue ejecutado por una consultora local. El diagnóstico comunal de Seguridad Pública desarrolló entorno a la siguiente estrategia de investigación:

- Se realizó un levantamiento y análisis de datos secundarios que entregó una imagen comunal de la forma como se manifiestan los factores de riesgo estructurales y de proximidad. Adicionalmente, se realizaron entrevistas a los funcionarios de distintas instituciones en miras de identificar y tipificar la oferta intersectorial al tiempo que recabar antecedentes asociados a los a factores de riesgo estructurales y de proximidad.

- Se realizó una Encuesta Comunal de Seguridad Pública basada en la creación de un modelo evaluativo que incluyó los atributos percepción de inseguridad, temor, victimización y exposición al delito.

- Se realizaron 09 encuentros ciudadanos del tipo entrevistas grupales en los polígonos en que se sectorizó la comuna. Este trabajo contó con técnicas de análisis crítico que permiten definir colectivamente los problemas asociados al delito así como también cartografiar la inseguridad por sector mediante uso de diagramas.

Una vez finalizada esta etapa, se procedió a la confección de este instrumento, que contempla los resultados del Diagnostico Comunal, priorización de problemáticas y estrategias en nueve componentes a abordar los cuales son monitoreados con el Consejo Comunal de Seguridad Pública. Estos componentes son:

1.- Estrategia local implementada para el mejoramiento urbano en barrios vulnerables.

2.- Estrategia local implementada para la prevención de delitos de mayor relevancia e incidencia en las áreas más vulnerables de la comuna.

3.- Estrategia local implementada para el fortalecimiento de la convivencia comunitaria.

4.- Estrategia local implementada para la prevención y rehabilitación del consumo problemático de alcohol y drogas.

5.- Estrategia local implementada para la prevención de conductas infractoras de niños, niñas y adolescentes.

6.- Estrategia local implementada para la prevención de violencia intrafamiliar y violencia contra la mujer.

7.- Estrategia local implementada para la prevención de la violencia en las escuelas de acuerdo a la ley de convivencia escolar.

8.- Estrategia local implementada para la prevención de la deserción escolar y promoción de la reinserción escolar.

9.- Estrategia local implementada para la reinserción social de personas privadas de libertad de la comuna de Osorno

Estos componentes están establecidos por la Ley N°20.965 y contienen actividades, intervenciones o coordinaciones asociada al componente respectivo.

Respecto a la *estrategia local implementada para el mejoramiento urbano en barrios vulnerable* está compuesta principalmente con intervenciones de carácter situacional de mejoramiento de espacios públicos, entre ellas destaca la ejecución del proyecto Recuperación Plaza Chacarillas, Recuperación Plazoleta Ejército Primera y Segunda Etapa e Instalación de Luminarias Peatonales en el Sector Céntrico.

En la *Estrategia local implementada para la prevención de delitos de mayor relevancia e incidencia en las áreas más vulnerables de la comuna* se destaca las intervenciones realizadas en cuanto a la instalación de alarmas domiciliarias en los sectores Villa Sofía, Villa Telefónica y Condominio Villa Parque universitario. También es importante señalar que en la Actualización del Plan Comunal, se incorporó un componente que fue emanado desde el Consejo Comunal, que tiene relación con la fiscalización del comercio informal y un proyecto de patrullaje preventivo para la comuna.

La *Estrategia local implementada para el fortalecimiento de la convivencia comunitaria* está enfocada en el desarrollo de capacitaciones a organizaciones comunitarias en la temática de seguridad en donde se da a conocer la oferta de fondos concursables y orientación en cuanto a la formulación de proyectos de este carácter.

En la *Estrategia local implementada para la prevención y rehabilitación del consumo problemático de alcohol y drogas* es importante señalar y reconocer el trabajo que realiza la oficina municipal SENDA Previene, ya que este componente lo ejecuta íntegramente este organismo en donde destacan los Controles operativos “cero alcohol”; Comisión comunal para la prevención del consumo de alcohol de drogas; el desarrollo de mesas barriales; Charlas preventivas de consumo de alcohol a establecimientos educacionales sector entre otras.

Se destaca en la *Estrategia local implementada para la prevención de conductas infractoras de niños, niñas y adolescentes* la Coordinación con Red Comunal de Infancia para medidas preventivas encabezada por la Oficina de Protección de los Derechos de la Infancia OPD y el Proyecto de Apoyo Psicosocial a niños, niñas y adolescentes en Rahue Alto.

En tanto las estrategias la prevención de violencia intrafamiliar y violencia contra la mujer; de prevención de la violencia en las escuelas; de prevención de la

deserción escolar y promoción de la reinserción escolar y de reinserción social de personas privadas de libertad de la comuna de Osorno son desafíos que serán abordados en el periodo 2019-2020.

GESTIÓN ANUAL CONSEJO COMUNAL DE SEGURIDAD PÚBLICA

La I. Municipalidad de Osorno, con el objetivo de dar cumplimiento a la Ley N°20.965 que permite la creación de Consejos y Planes Comunales de Seguridad Pública, constituyó su Consejo Comunal de Seguridad Pública (CCSP) el año 2016 con el fin de crear una política local entorno a esta temática.

Durante el año 2018, el CCSP sesionó en nueve (09) oportunidades, ocho sesiones ordinarias y una sesión extraordinaria. Cabe señalar que el promedio anual de asistencia de los miembros del Consejo alcanzó el 76,15%, destacando la participación constante del Alcalde de nuestra comuna Sr. Jaime Bertín, quien preside esta instancia, Carabineros de Chile, Policía de Investigaciones y del Ministerio Público a través de la Fiscalía Local.

Alcalde	100 %
Gobernador Provincial de Osorno	33,3 %
Secretario Municipal	88,8 %
Carabineros de Chile	100 %
Policía de Investigaciones de Chile	100 %
Gendarmería de Chile	55,5 %
Ministerio Público (Fiscalía Osorno)	100 %
Servicio Agrícola y Ganadero	66,6 %
Servicio Nacional de Aduanas	77,7 %
Concejales de la Comuna de Osorno	77,7 %
Consejo de la Sociedad Civil	77,7 %
Senda Regional	77,7 %
Sename Regional	11,1 %
Director de Seguridad Publica	100 %
Promedio	76,15%

Conforme a lo anterior, cabe señalar que los principales temas socializados en esta instancia consultiva fueron relacionados al seguimiento de los proyectos del Programa Plan Comunal de Seguridad Pública que en el siguiente punto del presente informe se detallarán.

Con el objetivo de conocer la labor de cada integrante del CCSP en relación a la materia de seguridad, en cada sesión un miembro del Consejo expuso sobre materias relacionadas a su ámbito o área de servicio, generando de esta manera estrategias en distintos ámbitos, entre las cuales destacan la creación de una Mesa de Trabajo Operativo para el control y fiscalización del comercio ilegal en distintos sectores de la comuna. También en la sesión ordinaria del año 2018, se validó la *Actualización del Plan Comunal de Seguridad Pública para su periodo 2019*. Por último se aprobó la destinación de recursos del Plan de Contingencia de la Subsecretaría de Prevención del Delito para la ejecución de un proyecto de Patrullaje Preventivo, el cual consta de la adquisición de dos vehículos municipales más insumos para los Inspectores de Seguridad lo que aumentará a 06 vehículos de seguridad pública en la comuna con el fin de entregar un mejor servicio a la comunidad y a mejorar la sensación de seguridad de los vecinos de la comuna.

INVERSIÓN EJECUTADA EN EL ÁREA DE SEGURIDAD PÚBLICA

La inversión efectuada en la temática de seguridad, se remite principalmente al Programa Plan Comunal de Seguridad Pública de la Subsecretaria de Prevención del Delito, en donde esta institución pública transfiere recursos a los municipios con el objetivo de generar una política local de seguridad, en donde el Consejo Comunal de Seguridad Pública cumple un rol estratégico en cuanto a la focalización de recursos y aprobación de intervenciones. En el caso de la comuna, el citado programa comenzó su ejecución en el segundo semestre del 2015 finalizando su periodo el 31 de diciembre de 2018. Durante el año 2018, el Programa Plan Comunal de Seguridad Pública de la comuna de Osorno ejecutó $172.543.930 a través de seis proyectos que se señalan a continuación:

- Proyecto Apoyo Psicosocial a niños, niñas y adolescentes Weñi - Malen Segunda Etapa, Población Carlos Condell, Rahue Alto.
- Alarmas domiciliarias, Sector Pelarco Ancud
- Alarmas Domiciliarias Comité de Adelanto y Seguridad Rapa Nui.
- Alarmas domiciliarias Condominio Villa Parque Universitario.
- Instalación Luminarias Peatonales Sector Céntrico Comuna de Osorno, calles Los Carreras y Portales, desde calle Angulo hasta Mackenna.
- Recuperación Plazoleta Ejército, Segunda etapa.

Cabe destacar que los proyectos se encuentran ejecutados en su totalidad, a excepción del proyecto Recuperación Plazoleta Ejército el cual seguirá su ejecución

durante el año 2019. A continuación se darán a conocer detalles sobre las intervenciones que se ejecutaron durante el 2018.

DETALLE DE ACTIVIDADES REALIZADAS

a) Intervenciones Familiares e Individuales

- Talleres de Competencias Parentales
- Talleres Formativos

b) Talleres De Apoyo Para El Uso Positivo Del Tiempo Libre

- Taller de Aikido
- Taller de Artes Circenses
- Taller de Cine

c) Actividades Comunitarias Y De Vinculación Con El Medio

- Ceremonia de Lanzamiento
- Actividad Día del Niño
- Actividad Comunitaria Fiestas Patrias
- Concurso fotográfico “Vincúlate”
- Actividad City Tour por Osorno
- Actividad cierre familiar
- Cierre taller arte circense
- Ceremonia de Cierre

Proyecto	Proyecto de Apoyo a Niños, Niñas y Adolescentes Weñi – Malen Segunda Etapa
Inversión	$ 38.925.920.-
Financiamiento	Subsecretaría de Prevención del Delito
Meses de Ejecución	09 meses
Población Objetivo	Rahue Alto, Población Carlos Condell.
Objetivo	Reducir los factores socio delictivo de medio riesgo en niños, niñas y adolescentes que viven en contextos de riesgo/vulnerabilidad social.
Número Total de Beneficiarios	40
Estado	Fecha de cierre de ejecución 27 de Diciembre 2018. Proyecto Cerrado

TALLERES FORMATIVOS





TALLER AIKIDO





TALLER ARTES CIRCENSES





TALLER AUDIOVISUAL





ACTIVIDAD DÍA DEL NIÑO





ACTIVIDAD COMUNITARIA FIESTAS PATRIAS





CITY TOUR







CONCURSO FOTOGRÁFICO "VINCULATE"



CIERRE TALLER ARTE CIRCENCE





CIERRE FAMILIAR





CEREMONIA DE CIERRE





Proyecto	Alarmas domiciliarias Sector Pelarco Ancud
Inversión	$ 9.307.992.-
Financiamiento	Subsecretaría de Prevención del Delito
Meses de Ejecución	08 meses
Población Objetivo	Villa Sofía, Calles Pelarco Ancud.
Objetivo	Disminuir factores de riesgo del espacio publica para reducir las oportunidades que facilitan la comisión de delitos en entornos urbanos y la percepción de temor e inseguridad de las personas.
Número Total de Beneficiarios	40 familias.
Estado	Cierre de Ejecución Mayo 2018. Proyecto Cerrado

DETALLE DE ACTIVIDADES REALIZADAS

1.- Reuniones informativas

2.- Instalación Alarmas

3.- Capacitación

4.- Actividad de Cierre

REUNIONES INFORMATIVAS



INSTALACION ALARMAS





CAPACITACIÓN





ACTIVIDAD DE CIERRE





Proyecto	Alarmas domiciliarias Comité de adelanto y Seguridad Rapa Nui.
Inversión	$ 8.572.288.-
Financiamiento	Subsecretaría de Prevención del Delito
Meses de Ejecución	10 meses
Población Objetivo	Villa Telefónica, Osorno.
Objetivo	Disminuir factores de riesgo del espacio publica para reducir las oportunidades que facilitan la comisión de delitos en entornos urbanos y la percepción de temor e inseguridad de las personas.
Número Total de Beneficiarios	27 familias.
Estado	Cierre de Ejecución Noviembre 2018. Proyecto Cerrado

DETALLE DE ACTIVIDADES REALIZADAS

1.- Reuniones informativas y capacitación

2.- Instalación Alarmas

3.- Actividad de Cierre

REUNIONE INFORMATIVA Y CAPACITACION







INSTALACION ALARMAS



ACTIVIDAD DE CIERRE





Proyecto	Alarmas domiciliarias Condominio Villa Parque Universitario.
Inversión	$ 14.692.008.-
Financiamiento	Subsecretaría de Prevención del Delito
Meses de Ejecución	10 meses
Población Objetivo	Condominio Villa Parque Universitario, Osorno.
Objetivo	Disminuir factores de riesgo del espacio publica para reducir las oportunidades que facilitan la comisión de delitos en entornos urbanos y la percepción de temor e inseguridad de las personas.
Número Total de Beneficiarios	56 familias.
Estado	Cierre de Ejecución Diciembre 2018. Proyecto Cerrado

DETALLE DE ACTIVIDADES REALIZADAS

1.- Reuniones informativas y capacitación

2.- Instalación Alarmas

3.- Actividad de Cierre

REUNIONES INFORMATIVAS Y CAPACITACIÓN





INSTALACIÓN

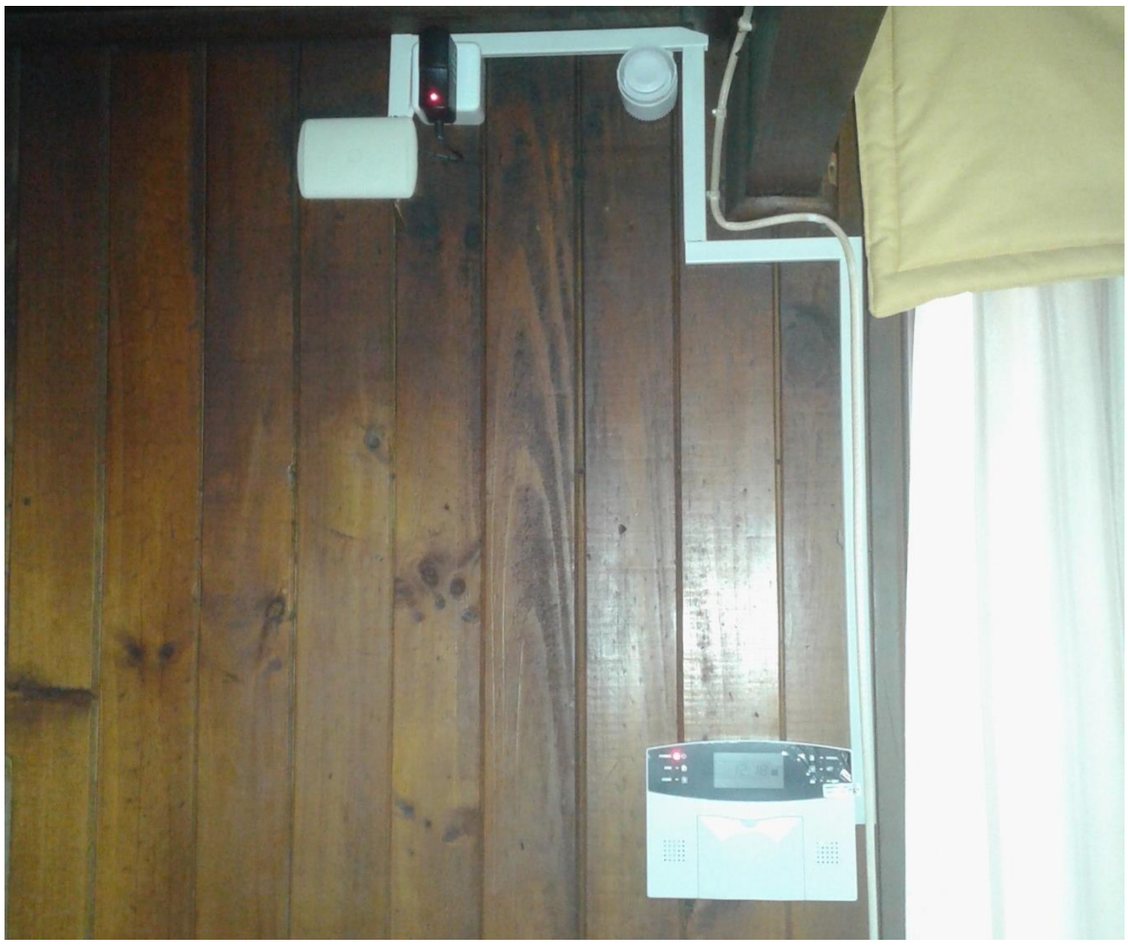



ACTIVIDAD DE CIERRE



Proyecto	Instalación Luminarias Peatonales Sector Céntrico de Osorno.
Inversión	$ 58.543.930.-
Financiamiento	Subsecretaría de Prevención del Delito
Meses de Ejecución	22 meses
Población Objetivo	Transeúntes de calle Los Carrera desde Calle Juan de Dios Angulo hasta Av. Portales y desde Av. Portales desde Calle Los Carrera a Calle Mackenna.
Objetivo	Disminuir factores de riesgo del espacio publica para reducir las oportunidades que facilitan la comisión de delitos en entornos urbanos y la percepción de temor e inseguridad de las personas.
Número Total de Beneficiarios	Directos: 15.624 Indirectos: 62.496
Estado	Cierre de Ejecución Diciembre 2018. Proyecto Cerrado

DETALLE ACTIVIDADES REALIZADA

1.- Reuniones Informativas

2.- Ejecución de obras

3.- Actividad Inaugural

REUNIONES INFORMATIVAS





EJECUCIÓN DE OBRAS





ACTIVIDAD DE CIERRE





Proyecto	Recuperación Plazoleta Ejército Segunda Etapa.
Inversión	$ 42.501.792.-
Financiamiento	Subsecretaría de Prevención del Delito
Meses de Ejecución	08 meses
Población Objetivo	Son los pobladores en general del polígono que abarca JJVV N° 3 y en especial las organizaciones comunitarias existentes en el sector.
Objetivo	Recuperación de un espacio público para reducir las oportunidades que facilitan la comisión de delitos en entornos urbanos y la percepción de temor e inseguridad de la población.
Número Total de Beneficiarios	Beneficiarios directos: 1.584 Beneficiarios indirectos: 2.272
Estado	**Cierre de Ejecución febrero - marzo 2019** **Proyecto en ejecución.**

DETALLE DE ACTIVIDADES REALIZADAS

1.- Reuniones informativas

2.- Ejecución de obras

3.- Taller de Muralismo

4.- Primera Piedra

5.- Actividad Inaugural

EJECUCIÓN DE OBRAS

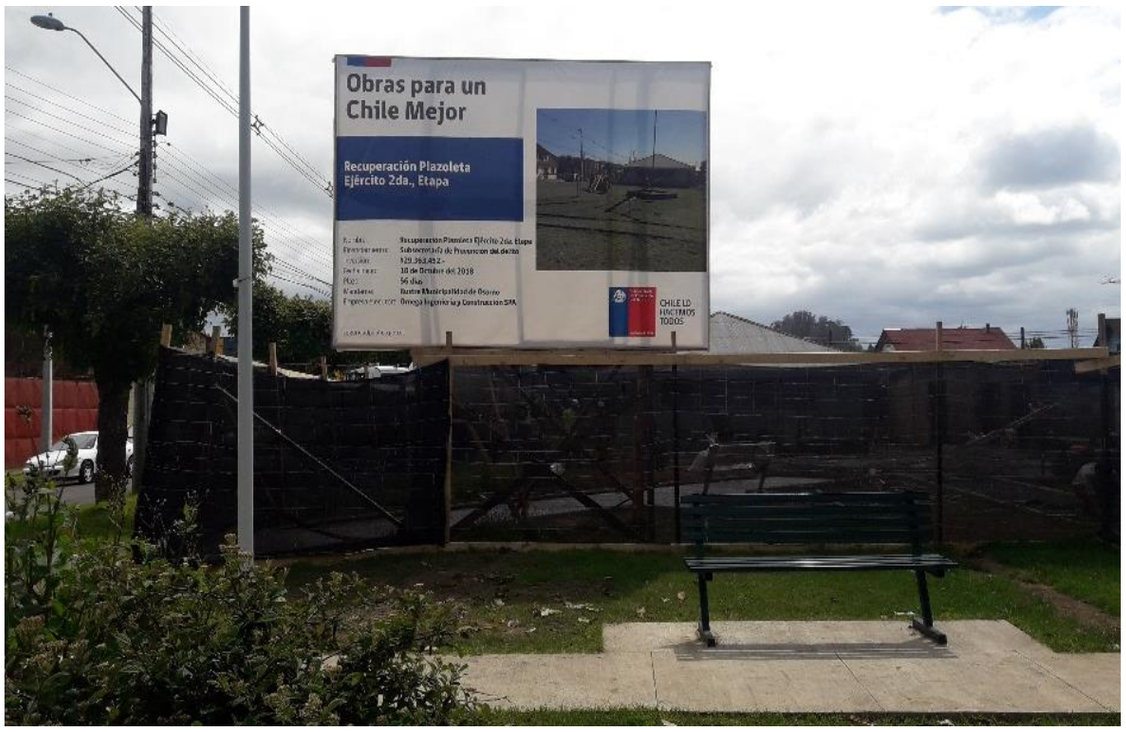







PRIMERA PIEDRA





TALLER MURALISMO



INAUGURACIÓN






PLAZOLETA
EJERCITO

e) Las inversiones efectuadas en relación con los proyectos concluidos en el período y aquellos en ejecución, señalando específicamente las fuentes de su financiamiento.

INVERSION EN OBRAS 2018

N°	NOMBRE DE INVERSION	FINANCIAMIENTO	MONTO ADJUDICADO	ESTADO DE INVERSION
1	CONSTRUCCION PISTA DE PATINAJE EN HIELO	IMO	$596.152.253.-	OBRA EJECUTADA
2	AMPLIACION CESFAM OVEJERIA	FNDR	$3.228.159.936.-	OBRA EJECUTADA
3	CONSTRUCCION SEDE SOCIAL VILLA SUR	PMU	$45.004.151.-	OBRA EJECUTADA
4	ESPACIO MULTIPROPOSITO CARLOS FOLLER	FRIL	$89.250.000.-	OBRA EJECUTADA
5	CONSTRUCCION PATIO CUBIERTO ESCUELA CLAUDIO ARRAU	IMO	$165.084.251.-	OBRA EJECUTADA
6	CONSTRUCCION MULTICANCHA VILLA LAS QUILAS	PMU	$35.897.501.-	OBRA EJECUTADA
7	OBRAS PLAN DE CIERRE CAMPAMENTO PORVENIR	MINVU	$129.588.653.-	OBRA EJECUTADA
8	CONSTRUCCION SEDE SOCIAL ALTO OSORNO	PMU	$45.732.771.-	OBRA EJECUTADA
9	CONSTRUCCION PLAZA ALTO OSORNO II	PMU	$57.124.274.-	OBRA EJECUTADA
10	CONSERVACION INFRAESTRUCTURA MENOR PARA EL TRANSPORTE PUBLICO DE OSORNO	SECTRA	$213.995.147.-	OBRA EJECUTADA
11	OBRAS PLAN DE CIERRE CAMPAMENTO PUERTO ARAVENA	MINVU	$75.987.581.-	OBRA EJECUTADA
12	NORMALIZACION CESCOF MURRILUMO	FNDR	$19.799.581.-	OBRA EJECUTADA
13	NORMALIZACION CESCOF MANUEL RODRIGUEZ	FNDR	$19.799.581.-	OBRA EJECUTADA
14	CONSTRUCCION SEDE ADULTO MAYOR POBLACION KOLBE	PMU	$52.848.524.-	OBRA EJECUTADA
15	CONSTRUCCION ESPACIO ACTIVO LOS GUINDOS	PMU	$54.907.926.-	OBRA EJECUTADA
16	REPOSICION Y CONSTRUCCION VEREDAS DIVERSOS SECTORES	FRIL	$89.635.382.-	OBRA EJECUTADA
17	CONSTRUCCION PLAZA MEXICO	PMU	$56.554.750.-	OBRA EJECUTADA
18	CONSTRUCCION Y REPOSICION DE VEREDAS DIVERSOS SECTORES	PMU	$23.980.975.-	OBRA EJECUTADA
19	CONSTRUCCION SEDE SOCIAL LOS GUINDOS	PMU	$53.497.437.-	OBRA EJECUTADA
20	MEJORAMIENTO REPOSICION Y REGULARIZACION DE INSTITUTO COMERCIAL	FAEP 2016	$44.957.551.-	OBRA EJECUTADA

N°	NOMBRE DE INVERSION	FINANCIAMIENTO	MONTO ADJUDICADO	ESTADO DE INVERSION
21	CONSTRUCCION DE VEREDAS POBLACION VERNARDO O´HIGGINS	FNDR	$90.908.979.-	OBRA EJECUTADA
22	CONSERVACION DE VEREDAS FRANCKE	FNDR	$371.254.301.-	OBRA EJECUTADA
23	PINTURA EXTERIOR CESFAM DR. PEDRO JAUREGI	IMO	$27.784.596.-	OBRA EJECUTADA
24	CONSERVACION INFRAESTRUCTURA ESCUELA MEXICO	MIEP	$134.567.984.-	OBRA EJECUTADA
25	INSTALACION AGUA POTABLE Y ALCANTARILLADO DOMICILIARIO CALLE SANTA MARIA	PMU	$50.707.715.-	OBRA EJECUTADA
26	REPOSICION DE VEREDAS POBLACIONES VICENTE PEREZ ROSALES Y VILLA LA FLORIDA	PMU	$44.481.663.-	OBRA EJECUTADA
27	MEJORAMIENTO PLAZA JOHN KENNEDY	PMU	$59.500.000.-	OBRA EJECUTADA
28	RADIER PATIO CENTRAL, LICEO COMERCIAL	FAEP 2016	$13.518.267.-	OBRA EJECUTADA
29	MEJORAMIENTO, REPOSICION Y REGULARIZACION DE INST. POLITECNICO,2DO LLAMADO	FAEP 2017	$31.406.904.-	OBRA EJECUTADA
30	CONSTRUCCION CENTRO DIALIZADOS Y TRANSPLANTADOS	FNDR	$610.350.770.-	OBRA EJECUTADA
31	CONSTRUCCION SEDE SOCIAL JJVV HUERTOS OBREROS	PMU	$45.718.949.-	OBRA EJECUTADA
32	MEJORAMIENTO REPOSICION Y REGULARIZACION ESCUELA ANA AICHELE C	FAEP 2016	$43.045.602.-	OBRA EJECUTADA
33	INSTALACION DOMICILIARIA AGUA POTABLE CEMENTERIO MUNICIPAL RAHUE ALTO	IMO	$59.999.741.-	OBRA EJECUTADA
34	PINTURA EXTERIOR CESFAM DR. M. LOPETEGUI	IMO	$29.697.150.-	OBRA EJECUTADA
35	CONSTRUCCION PLAZA LAS CARMELITAS	PMU	$44.000.000.-	OBRA EJECUTADA
36	CONSTRUCCION SEDE SOCIAL CRISTO REY	PMU	$47.600.951.-	OBRA EJECUTADA
37	CONSTRUCCION PLAZA CIRUELILLO	PMU	$57.521.075.-	OBRA EJECUTADA
38	EDIFICIO FARMACIA MUNICIPAL	IMO	$141.984.764.-	OBRA EJECUTADA
39	MEJORAMIENTO Y OBRAS MENORES ESCUELA LUZ Y SABER	FAEP 2017	$11.432.415.-	OBRA EJECUTADA
40	HABILITACIÓN DE OFICINAS ESCUELA RURAL PICHIL	FAEP 2017	$6.690.031.-	OBRA EJECUTADA
41	MEJORAMIENTO Y OBRAS MENORES INSTITUTO POLITÉCNICO	FAEP 2017	$5.273.149.-	OBRA EJECUTADA

N°	NOMBRE DE INVERSION	FINANCIAMIENTO	MONTO ADJUDICADO	ESTADO DE INVERSION
42	MEJORAMIENTO Y OBRAS MENORES ESCUELA CANADÁ	FAEP 2017	$6.575.494.-	OBRA EJECUTADA
43	MEJORAMIENTO Y OBRAS MENORES ESCUELA ITALIA	FAEP 2017	$5.273.149.-	OBRA EJECUTADA
44	MEJORAMIENTO ESTADIO LAGO RUPANCO	IMO	$71.400.000.-	OBRA EJECUTADA
45	HABITABILIDAD 2017 - MATERIALES DE CONSTRUCCION	IMO	$40.118.632.-	OBRA EJECUTADA
46	RECUPERACIÓN PLAZOLETA EJÉRCITO SEGUNDA ETAPA	PROGRAMA COMUNAL DE SEGURIDAD PÚBLICA	$29.363.452.-	OBRA EJECUTADA
47	LUMINARIAS PEATONALES SECTOR CÉNTRICO OSORNO	IMO	$30.602.928.-	OBRA EJECUTADA
48	REPOSICIÓN CASA DE ACOGIDA DE LA DISCAPACIDAD	FNDR	$117.400.000.-	OBRA EN EJECUCIÓN
49	REPOSICIÓN VEREDAS JUNTA DE VECINOS NRO. 15	FNDR	$217.109.774.-	OBRA EN EJECUCIÓN
50	ESTUDIO PARA EL MEJORAMIENTO DE LA INTERCONEXION VIAL DEL CENTRO DE OSORNO CON EL SECTOR FRANCKE	SECTRA	$148.500.000.-	ESTUDIO EN EJECUCIÓN
51	MEJORAMIENTO Y OBRAS MENORES ESCUELA RURAL LOS ABEDULES	FAEP 2017	$14.318.047.-	OBRA EJECUTADA
52	MEJORAMIENTO Y OBRAS MENORES ESCUELA GARCÍA HURTADO DE MENDOZA	FAEP 2017	$17.067.181.-	OBRA EJECUTADA
53	MEJORAMIENTO Y OBRAS MENORES LICEO ELEUTERIO RAMIREZ	FAEP 2017	$21.021.974.-	OBRA EJECUTADA
54	MEJORAMIENTO Y OBRAS MENORES ESCUELA PAUL HARRIS	FAEP 2017	$2.976.473.-	OBRA EJECUTADA
55	MEJORAMIENTO Y OBRAS MENORES LICEO ELEUTERIO RAMIREZ	FAEP 2017	$5.513.454.-	OBRA EJECUTADA
56	MEJORAMIENTO Y OBRAS MENORES ESCUELA RURAL TACAMÓ ALTO	FAEP 2017	$13.353.380.-	OBRA EJECUTADA
57	MEJORAMIENTO Y OBRAS MENORES ESCUELA SOCIEDAD DE SOCORRO DE SEÑORAS	FAEP 2017	$12.904.672.-	OBRA EJECUTADA
58	MEJORAMIENTO Y OBRAS MENORES LICEO INDUSTRIAL	FAEP 2017	$54.515.614.-	OBRA EJECUTADA
59	MEJORAMIENTO Y OBRAS MENORES ESCUELA MONSEÑOR FRANCISCO VALDES	FAEP 2017	$39.122.143.-	OBRA EJECUTADA
60	MEJORAMIENTO Y OBRAS MENORES LICEO COMERCIAL	FAEP 2017	$61.338.967.-	OBRA EJECUTADA
61	MEJORAMIENTO Y OBRAS MENORES ESCUELA ANA AICHELE	FAEP 2017	$25.793.845.-	OBRA EJECUTADA
62	MEJORAMIENTO Y OBRAS MENORES LICEO RAHUE	FAEP 2017	$47.613.875.-	OBRA EJECUTADA

N°	NOMBRE DE INVERSION	FINANCIAMIENTO	MONTO ADJUDICADO	ESTADO DE INVERSION
63	ADQUISICIÓN E INSTALACIÓN DE 10 SEÑALÉTICAS EN RECINTOS MUNICIPALES	IMO	$5.831.000.-	OBRA EJECUTADA
64	MEJORAMIENTO LUMINARIAS Y FUENTE DE AGUA PARQUE CUARTO CENTENARIO	IMO	$13.171.006.-	OBRA EJECUTADA
65	MEJORAMIENTO RED DE GAS Y AGUA POTABLE CAMARINES PARQUE SCHOTT	IMO	$8.669.448.-	OBRA EJECUTADA
66	CONSTRUCCIÓN OFICINA CEMENTERIO MUNICIPAL	IMO	$43.940.685.-	OBRA EN EJECUCIÓN
67	CONSTRUCCIÓN GIMNASIO ESCUELA MONSEÑOR FRANCISCO VALDÉS	DAEM	$449.969.904.-	OBRA EN EJECUCIÓN
68	SEMAFORIZACIÓN CALLE BUENOS AIRES CON RENÉ SORIANO	IMO	$69.982.125.-	OBRA EJECUTADA
69	CONSTRUCCIÓN PATIO CUBIERTO ESCUELA PUCOIHUE	DAEM	$144.420.239.-	OBRA EN EJECUCIÓN
70	REPOSICIÓN LICEO CARMELA CARVAJAL DE PRAT	FNDR	$ 5.568.634.000.-	LICITACIÓN PUBLICADA
		TOTAL	**$14.311.904.692.-**	

FUENTES DE FINANCIAMIENTO EN OBRAS

TIPO DE FONDO	MONTO
DAEM	$594.390.143.-
FAEP 2016	$101.521.420.-
FAEP 2017	$382.190.767.-
MIEP	$134.567.984.-
FNDR	$10.243.416.922.-
IMO	$1.304.418.579.-
MINVU	$205.576.234.-
PMU	$775.078.662.-
FRILL	$178.885.382.-
SECTRA	$362.495.147.-
PROGRAMA COMUNAL DE SEGURIDAD PÚBLICA	$29.363.452.-
TOTAL INVERSIONES OBRAS	$14.311.904.692.-

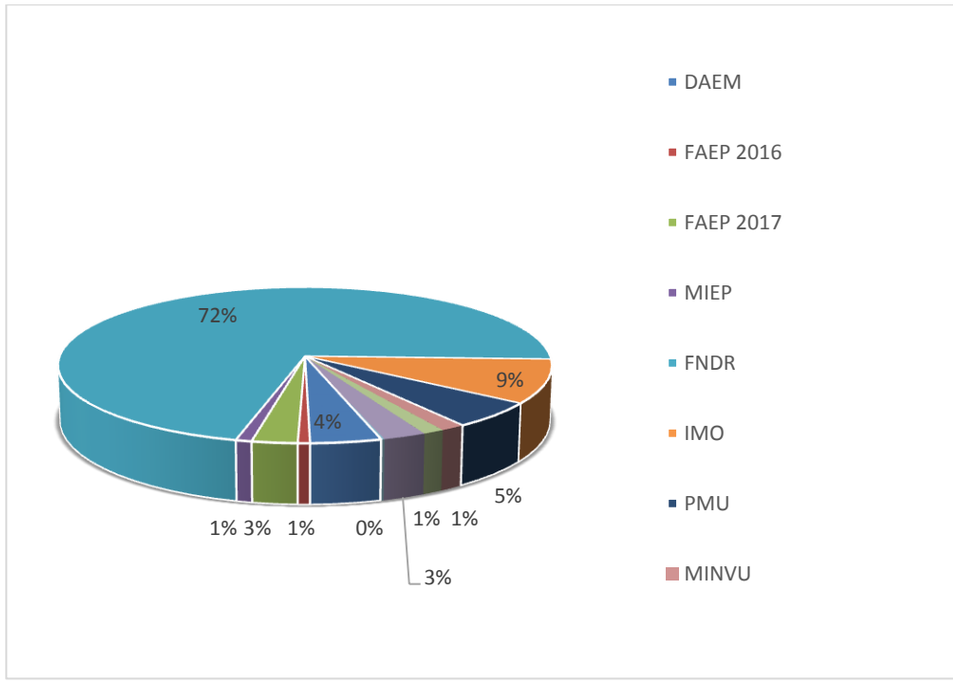

f) Un resumen de las auditorías, sumarios y juicios en que la municipalidad sea parte, las resoluciones que respecto del municipio haya dictado el Consejo para la Transparencia, y de las observaciones más relevantes efectuadas por la Contraloría General de la República, en cumplimiento de sus funciones propias, relacionadas con la administración municipal;

Respecto a este punto, se puede detallar lo siguiente:

FISCALIZACIONES REALIZADAS POR CONTRALORIA REGIONAL DE LOS LAGOS A LA MUNICIPALIDAD DE OSORNO AÑO 2018

a) <u>Fiscalizaciones practicadas a la Municipalidad</u>.

INFORME FINAL N°562, DE 2018, SOBRE AUDITORIA A LAS TRANSFERENCIAS AL SECTOR PRIVADO Y AYUDAS SOCIALES REALIZADAS POR LA MUNICIPALIDAD DE OSORNO, de fecha 17.12.2018:

Se practicó una auditoria a los recursos transferidos por la Municipalidad de Osorno, a las entidades y personas beneficiarias de subvenciones y aportes durante el periodo comprendido 01 de enero y el 31 de diciembre de 201, validando el cumplimiento de requisitos y la efectiva percepción de los recursos por parte de los beneficiarios; la correcta rendición, sustento y registro contable de las rendiciones de cuentas presentadas por las organizaciones favorecidas; así como las acciones de cobro realizadas por el municipio sobre aquellas partidas que se encontraban pendientes al término del periodo auditado.

Principales resultados:

- Se constató que no se deja constancia física en el expediente de rendición de cuentas correspondiente, de la validación que realiza la encargada de control de subvenciones dependiente de la Dirección de Administración y Finanzas, y los funcionarios de la Dirección de Control Interno, acerca de si una determinada institución tiene una subvención pendiente de rendir previo la entrega de nuevos recursos, lo que impide verificar que dicha constatación se haya realizado efectivamente, transgrediendo lo dispuesto en los artículos 10 y 18 de la resolución N° 30, de 2015, de la Contraloría General de la República, debiendo la autoridad edilicia, remitir a este Organismo Fiscalizador, en el plazo de 60 días hábiles contados desde la recepción del presente informe la instrucción del procedimiento establecido, junto con el acto administrativo que lo sancione.
- Se constató que en la conciliación bancaria de la cuenta corriente N° 61086321 “Fondos Ordinarios", del mes de Diciembre de 2017, figuran cheques con número 0 por un valor de $64.402.604, por concepto de cheques girados y no cobrados a nombre de la Municipalidad de Osorno, lo que transgrede lo establecido en el numeral 4, del oficio N° 20.101 de 2016, que imparte instrucciones al sector municipal sobre presupuesto inicial, modificaciones y

ejecución presupuestaría, de esta Contraloría General de la República, debiendo esa entidad edilicia, por una parte, remitir a esta Entidad de Control, el acto administrativo que formaliza la coordinación interna informada en su respuesta, en un plazo de 60 días hábiles contados desde la recepción del presente informe, y por otra, arbitrar las medidas administrativas necesarias para que, en lo sucesivo, se lleve un adecuado control financiero contable de las cuentas corrientes que administra.

- Se verificó que, de diciembre de 2017, en la cuenta corriente bancaria N° 61086321 “Fondos Ordinarios”, existían 2 cheques caducados por la suma de $247.146, ambos con una antigüedad superior a 370 días corridos desde la fecha de su emisión, lo que no se ajusta a la norma específica "Acreedores por Cheques Caducados” establecida en el oficio CGR N° 60.820 de 2005, debiendo la Municipalidad de Osorno, por una parte, realizar el análisis y posterior ajuste contable correspondiente, reflejando en ésta la totalidad de los documentos caducos; y por otra, materializar las medidas comprometidas, respecto al procedimiento de control de cheques caducos junto al acto administrativo que lo sanciona, informando documentadamente de ello, a este Organismo Fiscalizador, en el plazo de 60 días hábiles contados desde la recepción del presente informe.
- Se corroboró la existencia del cheque N°14205 por $741.000 cobrado el día 4 de diciembre de 2017, sin que dicho documento se encuentre en el movimiento de fondos del mismo mes y año. Al mismo tiempo, se determinaron depósitos no conciliados por la suma de $232.041.816, situaciones que contravienen el principio contable de exposición y la materia específica "Registros y Comprobantes Contables" consignados en el oficio circular N° 60.820, de 2005, de esta Contraloría General, debiendo el municipio realizar los análisis de cuenta necesarios y proceder a regularizar los saldos contables reprochados, informando documentadamente de ello a este Organismo de Control, en un plazo de 60 días hábiles contados desde la recepción del presente informe.
- Se comprobó que, al 31 de diciembre de 2017, existen fondos rendidos y aprobados por la Dirección de Control Interno, los cuales contablemente no han sido rebajados de la cuenta de gastos patrimoniales N°54101, "Transferencias Corrientes al Sector Público", por la suma total de $352.282.950, lo que incumple el procedimiento contable N° E-06 del oficio circular N°36.640, de 2007; de la Contraloría General de la República, debiendo la jefatura comunal dar término a la regularización contable de los fondos rendidos y aprobados por la citada Dirección, informando

documentadamente de ello a esta Entidad de Control, en un plazo de 60 días hábiles contados desde la recepción del presente informe.

INFORME FINAL INFORME FINAL N° 624, DE 2018, SOBRE AUDÍTORÍA A LOS PROYECTOS, FINANCIADOS POR EL GOBIERNO REGIONAL DE LOS LAGOS CON RECURSOS DEL FONDO NACIONAL DE DESARROLLO REGIONAL Y REVISIÓN DE LAS CONTRATACIONES A HONORARIOS DEL PERSONAL INDICADO EN LA RESOLUCIÓN N° 574, DE 2017, DE LA CITADA REPARTICIÓN PÚBLICA, de fecha 21.12.2018:

Se practicó una auditoria a los proyectos financiados por el Gobierno Regional de Los Lagos con recursos del Fondo Nacional de Desarrollo Regional – FNDR - imputados en el subtítulo 31, Iniciativas de Inversión, ítem 02, Proyectos, cuyas obras hayan sido iniciadas durante el año 2017, bajo la responsabilidad técnica de las Municipalidades de Osorno y Queilen. Asimismo, se consideró la revisión de las contrataciones a honorarios del personal indicado en la resolución N° 574, de 2017, de ese GORE, efectuadas en el citado año.

La revisión tuvo por finalidad determinar si las transacciones cumplen con las disposiciones legales y reglamentarias, se encuentran debidamente documentadas, sus cálculos son exactos y si están adecuadamente registradas, además de comprobar que las obras efectivamente se hayan ejecutado de conformidad a lo proyectado y a la calidad especificada, dentro de los plazos contractuales y que los pagos aprobados representen el avance físico real. Todo lo anterior, en concordancia con la ley de organización y atribuciones de esta Contraloría General de la República.

Principales Resultados:

- Se verificó que la obra "Reposición Internado Mixto Liceo Polivalente, Comuna de Queilen", se comenzó a ejecutar sin contar con el permiso de edificación correspondiente, vulnerando con ello el inciso primero del artículo 116 de la Ley General de Urbanismo y Construcciones – LGUC -, aprobada por el decreto con fuerza de ley N° 458, de 1975, de Ministerio de Vivienda y Urbanismo, toda vez que, de acuerdo a la carátula del estado de pago N° 1, presentado el 24 de octubre de 2017, a esa fecha ya se habrían ejecutado faenas de rebaje, emparejamiento y excavaciones, en consideración que el permiso de edificación de la obra N° 48, fue recién aprobado el día 7 de noviembre de 2017. En este contexto, y considerando que lo observado se refiere a un hecho consolidado, ese municipio deberá evitar la reiteración de esta situación en el futuro.

- De la revisión efectuada en el Sistema de Información del Personal de la Administración (SIAPER), se advirtió, que el GQRE de Los Lagos, no ha

efectuado el trámite de toma de razón de 16 modificaciones de contratos a honorarios que superan las 250 UTM, dictando sólo resoluciones exentas en dichos casos. Lo señalado, no se ajusta a lo dispuesto en el numeral 4, del artículo 1°, de la resolución N° 10, de 2017, de la Contraloría General de la República en vigencia desde el 1 de abril de esa anualidad, que Fija Normas de Exención del Trámite de Toma de Razón de las Materias del Personal que se Indica, por lo que el citado servicio deberá instruir un procedimiento sumarial.

- Se determinó que el Gobierno Regional de Los Lagos modificó el formato tipo del convenio mandato aprobado por la resolución afecta N°9, de 2011, tomada razón con alcance mediante el oficio N° 13.075, del mismo año, de este Órgano de Control, sin remitir para su estudio previo de juridicidad los convenios mandatos suscritos entre esa entidad regional y las Municipalidades de Osorno y Queilen, sancionados a través de las resoluciones exentas Nos. 1.455, de 2014, y 203, de 2016, respectivamente, ambas del citado GORÉ, vulnerando con ello el numeral 9.3.2 de la resolución N° 1.600, de 2008, de este origen, que fija normas sobre exención del trámite de toma de razón, por lo que esta Contraloría Regional dará inicio a un sumario administrativo con el objeto de determinar las eventuales responsabilidades administrativas funcionarías de quienes intervinieron en la elaboración del convenio suscrito el año 2016 entre el GORE y la Municipalidad de Queilen, haciéndose presente que no se aplica igual medida en relación al convenio suscrito el año 2014 con la Municipalidad de Osorno, teniendo en consideración las normas de prescripción aplicables en la especie.

b) <u>Fiscalizaciones practicadas al Departamento de Salud</u>.

INFORME FINAL DE OBSERVACIONES N°230, DE 2018, SOBRE AUDITORIA A FARMACIA VECINA EN EL DEPARTAMENTO DE SALUD MUNICIPAL DE OSORNO, de fecha 10.08.2018:

Se examinaron los procesos relacionados con la farmacia vecina que implementó el Departamento de Salud Municipal – DESAM – de la comuna de Osorno, en específico con la constitución, operación, adquisición, venta y control de medicamentos; la inscripción y validación de los beneficios de esta; y el cumplimiento de la normativa que regula su funcionamiento, durante el periodo comprendido entre el 1 de enero y el 31 de diciembre 2017.

Principales resultados:

- La Secretaria regional Ministerial de Salud de Los Lagos, a través de la resolución sanitaria N°O-955, de fecha 16 de junio de 2016, aprobó las instalaciones y autorizó el funcionamiento de la farmacia ciudadana,

advirtiéndose que esta no depende de ninguno de los 6 establecimientos de atención primaria que administra el DESAM, situación que no se ajusta a lo concluido en la jurisprudencia de este Organismo de Control contenida, entre otros, en los dictámenes Nos. 13.636, 33.699, ambos de 2016 y 14.646, de 2017, por lo que el municipio deberá enviar a esta Contraloria Regional la documentación necesaria para acreditar que la farmacia vecina dependerá administrativamente de un establecimiento de atención primaria de salud municipal, en un plazo de 60 días hábiles contado desde la recepción del presente informe.

- Se verificó que durante el año 2017, se realizaron compras de medicamentos en envase clínico, cuyo monto asciende a $435.481, los cuales no pueden ser comercializados en la farmacia vecina, toda vez que el recinto no cuenta con una sala de fraccionamiento autorizada, por tanto lo obrado por el DESAM incumple el punto 2 de la resolución sanitaria N°O-995, de 2016, de la Secretaria Regional Ministerial de Salud de Los Lagos, que señala, en lo que interesa, que esa dependencia está autorizada para las actividades de recepción, almacenamiento, dispensación, e importación de productos farmacéuticos terminados, no así para el fraccionamiento de ellos.

- Se constató que durante el año 2017, se realizaron 646 ajustes manuales negativos de medicamentos en el sistema “Supercajero”, cuya valorización ascendió a la suma de $32.750.060, lo que no se condice con lo dispuesto en los artículos 60 y 61 de la Ley N°10.336, en atención a que todo funcionario cuyas atribuciones permitan o exijan, la tenencia, uso, custodia o administración de fondos o bienes del Fisco y de las entidades a que se refiere el articulo1° de ese texto legal –entre las que se contempla las municipalidades- son responsables de su pérdida o deterioro, imputables a su culpa o negligencia. El municipio se comprometió a ordenar una investigación sumaria, a fin de determinar las eventuales responsabilidades administrativas que pudieran derivarse de los hechos descritos por lo que deberá remitir el decreto alcaldicio que lo instruya a la Unidad de Seguimiento de Fiscalía de este Organismo de Control, en el plazo de 15 días hábiles, contado desde la recepción del presente informe.
- Adicionalmente, procede que la autoridad comunal arbitre las acciones necesarias para que, en lo sucesivo, se dé estricto cumplimiento al nuevo manual operativo de la farmacia municipal de Osorno, aprobando mediante decreto alcaldicio N°5.715, de 2018.

- Se advirtió que 14 usuarios de la farmacia vecina no registran domicilio en la comuna de Osorno, situación que vulnera lo establecido en el dictamen

N°14.646, de 2017, de este Organismo de Control, y transgrede el numeral 3 del acápite III, diseño operacional del programa, del manual operativo de la farmacia municipal de Osorno aprobado por decreto alcaldicio N°13.652, de fecha 20 de diciembre de 2017. Si bien el municipio acreditó residencia en la comuna de Osorno en 6 casos, respecto a los restantes 8 beneficiarios identificados en los anexos Nos. 2 y 3, ese ente edilicio deberá adoptar las medidas administrativas pertinentes, con el objeto de actualizar la información en la base de datos de los beneficiarios de la farmacia vecina, informando documentadamente de ello a este Órgano de Control en el plazo de 60 días contados desde la recepción del presente informe.

c) <u>Fiscalizaciones practicadas al Departamento de Educación</u>.

INFORME FINAL DE OBSERVACIONES N°968, DE 2017, SOBRE AUDITORIA A LOS RECURSOS DE LA LEY N°20.248, REFERIDA A LA SUBVENCION ESCOLAR PREFERENCIAL, EN EL DEPARTAMENTO DE ADMINISTRACION DE EDUCACION MUNICIPAL DE OSORNO, de fecha 29.12.2017:

Se verificó que los recursos de la Subvención Escolar Preferencial, SEP, entregados por el Ministerio de Educación, se hayan percibidos, aplicados y rendidos de acuerdo a las disposiciones establecidas en la ley N° 20.248, su reglamento y las modificaciones contenidas en la Ley N° 20.550, en el Departamento de Administración de Educación Municipal, DAEM, de Osorno, durante el período comprendido entre el 1 de enero y el 31 de diciembre de 2016.

Principales Resultados:

- Se constató que el DAEM de Osorno, costeó la suma de $ 10.550.877, por compras de computadores, impresoras y equipo de amplificación, los cuales se encuentran imputados y rendidos a recursos en administración central de la SEP período 2016, comprobándose que éstos no se relacionan con la implementación de los correspondientes Planes de Mejoramiento Educativo -PME-. Además financió y rindió con recursos de la SEP las remuneraciones de funcionarios que no desempeñaron labores exclusivas para la misma, por la suma de $ 32.853.404. A su vez pagó diversas asignaciones, con cargo a los fondos SEP por $ 253.210.886. Luego, el DAEM de Osorno rindió como gasto SEP la suma de $ 3.736.632, correspondiente al pago de horas extraordinarias de personal que labora para el Programa de Integración Escolar. Todo lo anterior, incumple lo dispuesto en el artículo 8° bis de la ley N° 20.248 y el oficio ordinario N° 324, de 2013, de la Superintendencia de Educación, debiendo ese órgano comunal efectuar las rectificaciones pertinentes a las rendiciones de cuentas presentadas ante la SUPEREDUC, rebajando los

gastos antes mencionados, realizando el reintegro respectivo a la cuenta corriente bancaria exclusiva para la administración de la subvención escolar preferencial, enviando a este Organismo de Control, en el plazo de 60 días hábiles, contado desde la recepción del presente informe, los comprobantes de egreso y cartolas bancarias que así lo confirmen.

En tanto corresponde que la SUPEREDUC informe documentadamente a esta Contraloría Regional, en el mismo plazo antes consignado, el avance de la revisión de la rendición de cuentas de ese ente edilicio, incorporando las situaciones antes objetadas.

- Se advirtió que al 31 de diciembre de 2016, la cuenta corriente N° 61086495, del Banco de Crédito e Inversiones, habilitada por ese DAEM para la administración exclusiva de fondos SEP, registraba un saldo de $ 597.466.442, al que se suma un valor reintegrado en el año 2017, por $ 28.128.203, todo lo cual no cubre el remanente del programa ascendente a $1.911.117.150, determinándose una diferencia ascendente a $1.285.522.505, debiendo ese DAEM restituir a la citada cuenta corriente, la discrepancia detectada, informando documentadamente de ello a este Organismo de Control, al término del plazo 60 días hábiles, contado desde la recepción del presente informe, remitiendo para tal efecto, los comprobantes contables y cartolas bancarias que den cuenta de ello. Sin perjuicio de lo anterior, esta Contraloría Regional remitirá copia del presente informe al Ministerio Público, para los fines que estime pertinente.
- Se detectó que el Departamento de Administración de Educación Municipal de Osorno, omitió la rendición de gastos por un monto de $206 273.546, lo que vulnera la letra a) del artículo 7°, de la ley N° 20.248, comprometiéndose ese órgano comunal a enviar un oficio al Director Regional de la SUPEREDUC, Región de Los Lagos, para informar dicha situación y solicitar las instrucciones para proceder a rendir los citados gastos a través de la plataforma, debiendo ese ente edilicio informar documentadamente a esta Contraloría Regional la resolución de la Superintendencia de Educación sobre la rectificación o regularizacion de los gastos no rendidos de la SEP, en el plazo de 60 días habiles, contado desde la recepción del presente documento.

LISTA DE DEMANDAS AÑO 2018

N°	DEMANDADO Y DEMANDANTE	ROL	TRIBUNAL	MATERIA
1	ALARCÓN/ILUSTRE MUNICIPALIDAD DE OSORNO	C-466-2018	2° JUZGADO DE LETRAS DE OSORNO	JUICIO ORDINARIO
2	IMO / HOSPITAL BASE DE OSORNO	C-801-2018	2° JUZGADO DE LETRAS DE OSORNO	JUICIO EJECUTIVO
3	ESCOBAR/ ILUSTRE MUNICIPALIDAD DE OSORNO	C-826-2018	2° JUZGADO DE LETRAS DE OSORNO	JUICIO ORDINARIO
	CARABINEROS DE CHILE DE BIENESTAR/ILUSTRE MUNICIPALIDAD DE OSORNO	C-1036-2018	2° JUZGADO DE LETRAS DE OSORNO	JUICIO ORDINARIO
5	ILUSTRE MUNICIPALIDAD DE OSORNO/FERNÁNDEZ	C-1233-2018	1° JUZGADO DE LETRAS DE OSORNO	JUICIO EJECUTIVO
6	ILUSTRE MUNICIPALIDAD DE OSORNO/ INDUSTRIAL IC LTDA.	C-1227-2018	2° JUZGADO DE LETRAS DE OSORNO	JUICIO EJECUTIVO
8	ILUSTRE MUNICIPALIDAD DE OSORNO/ SERVICIO DE SALUD OSORNO	C-1232-2018	1° JUZGADO DE LETRAS DE OSORNO	JUICIO EJECUTIVO
9	ILUSTRE MUNICIPALIDAD DE OSORNO/IMPRENTA AMERICA LTDA	C-1325-2018	2° JUZGADO DE LETRAS DE OSORNO	JUICIO EJECUTIVO
10	ILUSTRE MUNICIPALIDAD DE OSORNO/ INDUSTRIAL IC LTDA.	C-1324-2018	2° JUZGADO DE LETRAS DE OSORNO	JUICIO EJECUTIVO
11	ILUSTRE MUNICIPALIDAD DE OSORNO / PACIF COAST FOODS CER LTDA.	C-1682-2018	2° JUZGADO DE LETRAS DE OSORNO	JUICIO EJECUTIVO
14	SANCHEZ/ILUSTRE MUNICIPALIDAD DE OSORNO	C-1929-2018	1° JUZGADO DE LETRAS DE OSORNO	JUICIO ORDINARIO
15	ILUSTRE MUNICIPALIDAD DE OSORNO/CARMONA	C-1911-2018	2° JUZGADO DE LETRAS DE OSORNO	JUICIO EJECUTIVO

17	ILUSTRE MUNICIPALIDAD DE OSORNO/ SILVA	C-1942-2018	2° JUZGADO DE LETRAS DE OSORNO	JUICIO EJECUTIVO
18	ILUSTRE MUNICIPALIDAD DE OSORNO/ BUSTOS	C-1937-2018	2° JUZGADO DE LETRAS DE OSORNO	JUICIO EJECUTIVO
19	LAGOS/ILUSTRE MUNICIPALIDAD DE OSORNO	C-2030-2018	2° JUZGADO DE LETRAS DE OSORNO	JUICIO ORDINARIO
21	BUSCH/ILUSTRE MUNICIPALIDAD DE OSORNO	C-2171-2018	1° JUZGADO DE LETRAS DE OSORNO	JUICIO ORDINARIO
22	ILUSTRE MUNICIPALIDAD DE OSORNO/ SOC. EDUC VICENTE HUIDOBRO LTDA	C-2434-2018	1° JUZGADO DE LETRAS DE OSORNO	JUICIO EJECUTIVO
25	ILUSTRE MUNICIPALIDAD DE OSORNO/BARRA	C-2582-2018	2° JUZGADO DE LETRAS DE OSORNO	JUICIO ORDINARIO
27	ILUSTRE MUNICIPALIDAD DE OSORNO/ MUÑOZ	C-2667-2018	2° JUZGADO DE LETRAS DE OSORNO	JUICIO EJECUTIVO
28	ANDRADE /ILUSTRE MUNICIPALIDAD DE OSORNO	C-2705-2018	2° JUZGADO DE LETRAS DE OSORNO	JUICIO ORDINARIO
29	ORTEGA/ILUSTRE MUNICIPALIDAD DE OSORNO	C-2774-2018	2° JUZGADO DE LETRAS DE OSORNO	JUICIO ORDINARIO
30	ILUSTRE MUNICIPALIDAD DE OSORNO/ MUÑOZ	C-2807-2018	2° JUZGADO DE LETRAS DE OSORNO	JUICIO EJECUTIVO
31	SOC COMERCIAL CSAINE CHILE LTDA /ILUSTRE MUNICIPALIDAD DE OSORNO	C-2977-2018	2° JUZGADO DE LETRAS DE OSORNO	JUICIO ORDINARIO
32	ILUSTRE MUNICIPALIDAD DE OSORNO/ FERNANDEZ	C-3171-2018	2° JUZGADO DE LETRAS DE OSORNO	JUICIO EJECUTIVO
34	ILUSTRE MUNICIPALIDAD DE OSORNO/VERA	C-3201-2018	2° JUZGADO DE LETRAS DE OSORNO	JUICIO EJECUTIVO
37	TAPIA/ILUSTRE MUNICIPALIDAD DE OSORNO	C-3312-2018	2° JUZGADO DE LETRAS DE OSORNO	JUICIO ORDINARIO

38	ILUSTRE MUNICIPALIDAD DE OSORNO/COMERCIAL E INDUSTRIAL MOLDING GLASS LTDA	C-3401-2018	1° JUZGADO DE LETRAS DE OSORNO	JUICIO EJECUTIVO
39	ILUSTRE MUNICIPALIDAD DE OSORNO/ALVAREZ	C-3396-2018	2° JUZGADO DE LETRAS DE OSORNO	JUICIO EJECUTIVO
40	ILUSTRE MUNICIPALIDAD DE OSORNO/ SOCIEDAD GASTRONÓMICA EL BUE GOURMET LTDA.	C-3393-2018	2° JUZGADO DE LETRAS DE OSORNO	JUICIO EJECUTIVO
41	ILUSTRE MUNICIPALIDAD DE OSORNO/SOCIEDAD COMERCIAL JANOS CAFE RESTAURANT LTDA	C-3391-2018	2° JUZGADO DE LETRAS DE OSORNO	JUICIO EJECUTIVO
42	RAMIREZ/ILUSTRE MUNICIPALIDAD DE OSORNO	C-3650-2018	1° JUZGADO DE LETRAS DE OSORNO	JUICIO ORDINARIO
43	ILUSTRE MUNICIPALIDAD DE OSORNO/ILUSTRE MUNICIPALIDAD DE OSORNO	C-3756-2018	2° JUZGADO DE LETRAS DE OSORNO	JUICIO EJECUTIVO
44	ILUSTRE MUNICIPALIDAD DE OSORNO/ ABARZUA	C-3755-2018	2° JUZGADO DE LETRAS DE OSORNO	JUICIO EJECUTIVO
47	ILUSTRE MUNICIPALIDAD DE OSORNO/MARIMAN	C-3754-2018	2° JUZGADO DE LETRAS DE OSORNO	JUICIO EJECUTIVO
48	ILUSTRE MUNICIPALIDAD DE OSORNO/ ANGULO	C-3753-2018	2° JUZGADO DE LETRAS DE OSORNO	JUICIO EJECUTIVO
51	ILUSTRE MUNICIPALIDAD DE OSORNO/TORRES	C-3752-2018	2° JUZGADO DE LETRAS DE OSORNO	JUICIO EJECUTIVO
52	MARDONEZ/ILUSTRE MUNICIPALIDAD DE OSORNO	C-4134-2018	1° JUZGADO DE LETRAS DE OSORNO	JUICIO ORDINARIO
55	MARIN/ILUSTRE MUNICIPALIDAD DE OSORNO	C-4089-2018	1° JUZGADO DE LETRAS DE OSORNO	JUICIO ORDINARIO
56	DELGADO/ILUSTRE MUNICIPALIDAD DE OSORNO	C-3967-2018	2° JUZGADO DE LETRAS DE OSORNO	JUICIO SUMARIO
57	PONCE /ILUSTRE MUNICIPALIDAD DE OSORNO	C-3907-2018	2° JUZGADO DE LETRAS DE OSORNO	JUICIO ORDINARIO

58	SCHENCH/ILUSTRE MUNICIPALIDAD DE OSORNO	C-3457-2018	1° JUZGADO DE LETRAS DE OSORNO	JUICIO ORDINARIO
59	BASCUR / BERTIN	C-3454-2018	2° JUZGADO DE LETRAS DE OSORNO	JUICIO ORDINARIO
60	ILUSTRE MUNICIPALIDAD DE OSORNO/ CONJUNTO FOLKLORICO LOS CHACAREROS DE RAHUE	C-3118-2018	2° JUZGADO DE LETRAS DE OSORNO	JUICIO SUMARIO
61	RODRIGUEZ / ILUSTRE MUNICIPALIDAD DE OSORNO	C-2851-2018	2° JUZGADO DE LETRAS DE OSORNO	JUICIO ORDINARIO
63	SEGOVIA / ILUSTRE MUNICIPALIDAD DE OSORNO	C-2828-2018	1° JUZGADO DE LETRAS DE OSORNO	JUICIO ORDINARIO
64	MUÑOZ / ILUSTRE MUNICIPALIDAD DE OSORNO	C-2620-2018	1° JUZGADO DE LETRAS DE OSORNO	JUICIO ORDINARIO
67	FISCO DE CHILE/ ILUSTRE MUNICIPALIDAD DE OSORNO	V-106-2018	1° JUZGADO CIVIL DE VALDIVIA	EXPROPIACION
69	VELASQUEZ / ILUSTRE MUNICIPALIDAD DE OSORNO	C-1925-2018	1° JUZGADO DE LETRAS DE OSORNO	JUICIO ORDINARIO
70	HUENUPAN / ILUSTRE MUNICIPALIDAD DE OSORNO	C-1904-2018	1° JUZGADO DE LETRAS DE OSORNO	JUICIO ORDINARIO
71	WINTER / ILUSTRE MUNICIPALIDAD DE OSORNO	C-1794-2018	2° JUZGADO DE LETRAS DE OSORNO	JUICIO ORDINARIO
72	CARDENAS / ILUSTRE MUNICIPALIDAD DE OSORNO	C-1611-2018	1° JUZGADO DE LETRAS DE OSORNO	JUICIO ORDINARIO
73	ILUSTRE MUNICIPALIDAD DE OSORNO / VARGAS	C-1230-2018	1° JUZGADO DE LETRAS DE OSORNO	JUICIO EJECUTIVO
75	KONIG / ILUSTRE MUNICIPALIDAD DE OSORNO	C-1125-2018	1° JUZGADO DE LETRAS DE OSORNO	JUICIO ORDINARIO
76	TRIBIÑO/ ILUSTRE MUNICIPALIDAD DE OSORNO	C-715-2018	1° JUZGADO DE LETRAS DE OSORNO	JUICIO ORDINARIO

78	PEREZ / ILUSTRE MUNICIPALIDAD DE OSORNO	C-660-2018	1° JUZGADO DE LETRAS DE OSORNO	JUICIO ORDINARIO
79	ESTRADA / ILUSTRE MUNICIPALIDAD DE OSORNO	C-374-2018	2° JUZGADO DE LETRAS DE OSORNO	JUICIO ORDINARIO
80	AGUILAR/ADMINISTRACION DE ESTACIONAMIENTO CHILE SUR SPA Y IMO	M-293-2018	JUZGADO DE LETRAS DEL TRABAJO	MONITORIO
81	ANCAGUAL / RUIZ Y IMO	C-16-2018	JUZGADO DE LETRAS DEL TRABAJO	COBRANZA
82	AGUILA / BERTIN	O-173-2018	JUZGADO DE LETRAS DEL TRABAJO	ORDINARIO
83	HUENUHUEQUE / ADMINISTRACIÓN DE ESTACIONAMIENTOS CHILE SUR SPA Y IMO	M-235-2018	JUZGADO DE LETRAS DEL TRABAJO	MONITORIO
84	LAGUIRRE/ADMINISTRACIÓN DE ESTACIONAMIENTOS CHILE SUR SPA	M-244-2018	JUZGADO DE LETRAS DEL TRABAJO	MONITORIO
85	OYARZUN/ADMINISTRACIÓN DE ESTACIONAMIENTOS CHILE SUR SPA Y IMO	M-249-2018	JUZGADO DE LETRAS DEL TRABAJO	MONITORIO
86	AGUILAR/ADMINISTRACION DE ESTACIONAMIENTO CHILE SUR SPA Y IMO	M-273-2018	JUZGADO DE LETRAS DEL TRABAJO	MONITORIO
87	STOLZENBANCH/ADMINISTRACION DE ESTACIONAMIENTO CHILE SUR SPA Y IMO	M-272-2018	JUZGADO DE LETRAS DEL TRABAJO	MONITORIO
90	RIOS / ADMINISTRACION DE ESTACIONAMIENTO CHILE SUR SPA Y IMO	M-271-2018	JUZGADO DE LETRAS DEL TRABAJO	MONITORIO
91	AVILA/ADMINISTRACION DE ESTACIONAMIENTO CHILE SUR SPA Y IMO	M-270-2018	JUZGADO DE LETRAS DEL TRABAJO	MONITORIO
92	VALENZUELA / ADMINISTRACION DE ESTACIONAMIENTO CHILE SUR SPA Y IMO	M-277-2018	JUZGADO DE LETRAS DEL TRABAJO	MONITORIO
93	CARDENAS / ADMINISTRACION DE ESTACIONAMIENTO CHILE SUR SPA Y IMO	M-276-2018	JUZGADO DE LETRAS DEL TRABAJO	MONITORIO

94	LLANQUILEO /ADMINISTRACION DE ESTACIONAMIENTO CHILE SUR SPA Y IMO	M-275-2018	JUZGADO DE LETRAS DEL TRABAJO	MONITORIO
95	ROSAS/ADMINISTRACION DE ESTACIONAMIENTO CHILE SUR SPA Y IMO	M-274-2018	JUZGADO DE LETRAS DEL TRABAJO	MONITORIO
96	GARCIAS/ SERVITRANS	O-266-2018	JUZGADO DE LETRAS DEL TRABAJO	ORDINARIO
97	TRUJILLO / SERVITRANS	O-268-2018	JUZGADO DE LETRAS DEL TRABAJO	ORDINARIO
98	PANGUINAO/SERVITRANS	M-295-2018	JUZGADO DE LETRAS DEL TRABAJO	MONITORIO
99	CORONADO / BERTIN	C-2161-2018	JUZGADO DE LETRAS DEL TRABAJO	ORDINARIO
100	GONZALEZ / ILUSTRE MUNICIPALIDAD DE OSORNO	C-2334-2018	JUZGADO DE LETRAS DEL TRABAJO	SUMARIO
101	ILUSTRE MUNICIPALIDAD DE ANCUD con SALMONES CAMANCHACA Y OTROS	C-1301-2018	CORTE DE APELACIONES DE PUERTO MONTT	RECURSO PROTECCION
102	ILUSTRE MUNICIPALIDAD DE OSORNO / ASESORIAS LOS OLIVOS S.A.	C-1658-2018	CORTE DE APELACIONES DE VALDIVIA	RECURSO PROTECCION

Entidad pública: Municipalidad de Osorno

DECISIÓN AMPARO ROL C1555-18

Requirente: Gabriela Germain Fonck

Ingreso Consejo: 16.04.2018

RESUMEN

Se aprueba el desistimiento en el amparo deducido en contra de la Municipalidad de Osorno, en el cual se solicitó información relativa a los árboles plantados en la comuna durante el año 2017.

En sesión ordinaria N° 916 del Consejo Directivo, celebrada el 9 de agosto de 2018, con arreglo a las disposiciones de la Ley de Transparencia de la Función Pública y de Acceso a la Información de la Administración del Estado, en adelante, Ley de Transparencia, aprobada por el artículo primero de la ley Nº 20.285 de 2008, el Consejo para la Transparencia, en adelante indistintamente el Consejo, ha adoptado la siguiente decisión respecto de la solicitud de amparo al derecho de acceso a la información Rol C1555-18.

VISTO:

Los artículos 5°, inciso 2°, 8° y 19 N° 12 de la Constitución Política de la República; las disposiciones aplicables de la ley N° 20.285, sobre acceso a la información pública y de la ley N° 19.880 que establece bases de los procedimientos administrativos que rigen los actos de los órganos de la Administración del Estado; lo previsto en el decreto con fuerza de ley N° 1/19.653, de 2000, del Ministerio Secretaría General de la Presidencia, que fija el texto refundido, coordinado y sistematizado de la ley N° 18.575, orgánica constitucional sobre bases generales de la Administración del Estado; y los decretos supremos N° 13, de 2009 y N° 20, de 2009, ambos del Ministerio Secretaría General de la Presidencia, que aprueban, respectivamente, el reglamento del artículo primero de la ley N° 20.285, en adelante e indistintamente, el Reglamento, y los Estatutos de Funcionamiento del Consejo para la Transparencia.

TENIENDO PRESENTE:

1) **SOLICITUD DE ACCESO:** El 27 de marzo de 2018, doña Gabriela Germain Fonck solicitó a la Municipalidad de Osorno la siguiente información:

a) Cuántos árboles nuevos fueron plantados en la Comuna durante el año 2017.
b) Listado de árboles plantados, considerando su especie, edad y lugar de plantación.
c) Saber si los trabajos de plantación de árboles nuevos fueron realizados por personal municipal o por una empresa externa.
d) En caso de que los trabajos hayan sido realizados por una empresa externa, solicita conocer el nombre de la misma.
e) Conocer el costo total invertido por el Municipio en plantación de árboles nuevos durante el año 2017.

2) **RESPUESTA:** El 12 de abril de 2018, la Municipalidad de Osorno respondió a dicho requerimiento de información mediante Ordinario N° 542, de misma fecha, señalando, en síntesis, lo siguiente, respecto de cada letra consultada:

a) Se plantaron alrededor de 1.250 árboles.
b) Se plantaron diferentes especies como sorbus, maitenes, tuliperos, abedules, fresnos, arrayan, coihues y ciruelos en flor, provenientes de viveros, cuya edad promedio fluctúa entre 3 a 5 años los cuales fueron plantados en parques urbanos, plazas, avenidas, aceras y calles.
c) Los trabajos fueron realizados por personal municipal, participación ciudadana como establecimientos educacionales, organizaciones funcionales y territoriales, como asimismo empresas externas.
d) Por empresas constructoras que ejecutaron proyectos habitacionales dentro de la comuna de Osorno.
e) El costo total por árbol es de aproximadamente $ 12.000 más IVA, incluida mano de obra y fertilización.

3) **AMPARO:** El 16 de abril de 2018, doña Gabriela Germain Fonck dedujo amparo a su derecho de acceso a la información en contra del señalado órgano de la Administración del Estado, fundado en la respuesta parcial a su solicitud.

Además, la reclamante hizo presente que solicita se especifique el listado de árboles plantados considerando especie, edad y lugar de plantación; como asimismo, el costo total asumido por el Municipio.

4) **SISTEMA ANTICIPADO DE RESOLUCIÓN DE CONTROVERSIAS (SARC):** El Consejo Directivo de esta Corporación determinó aplicar el procedimiento SARC, para facilitar una eventual salida alternativa al presente amparo, iniciado mediante correo electrónico de fecha 30 de abril de 2018.

Mediante ordinario N° 702, de 16 de mayo de 2018, el órgano respondió que la respuesta no se encuentra sistematizada en la forma pedida, cuya entrega implicaría

distraer a los funcionarios de sus labores habituales, por lo que se tuvo fracaso este procedimiento.

5) **DESCARGOS Y OBSERVACIONES DEL ORGANISMO:** El Consejo Directivo de esta Corporación admitió a tramitación este amparo y, mediante oficio N° E3255, de 24 de mayo de 2018, confirió traslado al Sr. Alcalde de la Municipalidad de Osorno.

   Mediante ordinario N° 812, de 11 de junio de 2018, el órgano presentó sus descargos señalando, en síntesis que:

   Realizó un esfuerzo con el fin de poder otorgar una respuesta satisfactoria a la solicitante, logrando complementar lo siguiente:

   De la letra b), reitera listado, especies, edades y lugares de árboles plantados en la comuna y adjunta cuadros que especifica esta información.

   De la letra e), señala que el costo invertido a nivel comunal por los 1.250 árboles asciende a la suma aproximada de $17.850.000 I.V.A. incluido, y que el municipio sólo efectuó inversión de las especies emplazadas en la ruta 215, alcanzando dicha inversión la suma de $2.884.560. Indica que los costos de plantación de árboles de los proyectos de ciclovías y nuevos loteos no fueron asumidos por esta Corporación Edilicia.

   Se adjunta ordinario N° 145, de 06 de junio de 2018 del Director de Medio Ambiente, Aseo y Ornato, con esta información.

6) **SOLICITA PRONUNCIAMIENTO:** Mediante correo electrónico de fecha 18 de julio de 2018, se remitieron a la reclamante los descargos evacuados en esta sede, y se solicitó su pronunciamiento respecto de la conformidad o disconformidad con la información entregada por el municipio.

   Mediante correo electrónico de misma fecha, la recurrente manifestó lo siguiente, "*Les escribo para manifestar mi conformidad con las respuestas entregadas por la Municipalidad de Osorno, de modo que me desisto de continuar con el presente amparo.*"

Y CONSIDERANDO:

1) Que, el presente amparo se funda en la insatisfacción de la reclamante, ante la entregada parcial de la información que se singulariza en el literal 1) de lo expositivo, referido a la plantación de árboles en la comuna durante el año 2017. Al efecto, el órgano en los descargos evacuados en esta sede complementó su respuesta y adjuntó el ordinario N° 145, de 06 de junio de 2018, del Director de Medio Ambiente, Aseo y

Ornato, lo que fue puesto a disposición de la recurrente según se lee en el literal 6) de lo expositivo.

2) Que, sobre el particular, se debe hacer presente que, según consta en el literal 6) de la parte expositiva, la reclamante con fecha 18 de julio de 2018, manifestó su intención de desistirse del presente amparo, lo que no está prohibido por el ordenamiento jurídico.
3) Que, atendido tal desistimiento, debe tenerse por concluido el procedimiento en el amparo Rol C1555-18.

EL CONSEJO PARA LA TRANSPARENCIA, EN EJERCICIO DE LAS FACULTADES QUE LE OTORGAN LOS ARTÍCULOS 24 Y SIGUIENTES Y 33 LETRA B) DE LA LEY DE TRANSPARENCIA, Y POR LA UNANIMIDAD DE SUS MIEMBROS PRESENTES, ACUERDA:

I. Aprobar el desistimiento de doña Gabriela Germain Fonck en el amparo Rol C1555-18, deducido en contra de la Municipalidad de Osorno.
II. Encomendar a la Directora General (S) y al Director Jurídico (S) de este Consejo, indistintamente, notificar la presente decisión a doña Gabriela Germain Fonck, y al Sr. Alcalde de la Municipalidad de Osorno.

En contra de la presente decisión no procederá el recurso de reposición establecido en el artículo 59 de la ley N° 19.880, según los fundamentos expresados por este Consejo en el acuerdo publicado en el Diario Oficial el 9 de junio de 2011.

Pronunciada por el Consejo Directivo del Consejo para la Transparencia, integrado por su Presidente don Marcelo Drago Aguirre y sus Consejeros doña Gloria de la Fuente González, don Jorge Jaraquemada Roblero y don Francisco Leturia Infante.

Por orden del Consejo Directivo, certifica el Director Jurídico (S) del Consejo para la Transparencia don Pablo Contreras Vásquez.

Entidad pública: Municipalidad de Osorno

DECISIÓN AMPARO ROL C1761-18

Requirente: Rodrigo Catalán Mora

Ingreso Consejo: 25.04.2018

RESUMEN

Se rechaza el amparo, por cuanto la Municipalidad de Osorno durante la tramitación del presente procedimiento de acceso a la información pública, sostuvo que acerca de la información reclamada relativa a los aportes en dinero que ha efectuado al Comité de Pequeños Agricultores de Huillinco Osorno no obran en su poder otros antecedentes que los proporcionados en la respuesta al solicitante, no contando este Consejo con antecedentes que conduzcan a una conclusión contraria.

En sesión ordinaria N° 920 del Consejo Directivo, celebrada el 23 de agosto de 2018, con arreglo a las disposiciones de la Ley de Transparencia de la Función Pública y de Acceso a la Información de la Administración del Estado, en adelante, Ley de Transparencia, aprobada por el artículo primero de la Ley N° 20.285 de 2008, el Consejo para la Transparencia, en adelante indistintamente el Consejo, ha adoptado la siguiente decisión respecto de la solicitud de amparo al derecho de acceso a la información Rol C1761-18.

VISTO:

Los artículos 5°, inciso 2°, 8° y 19 N° 12 de la Constitución Política de la República; las disposiciones aplicables de la ley N° 20.285, sobre acceso a la información pública y de la ley N° 19.880 que establece bases de los procedimientos administrativos que rigen los actos de los órganos de la Administración del Estado; lo previsto en el decreto con fuerza de ley N° 1/19.653, de 2000, del Ministerio Secretaría General de la Presidencia, que fija el texto refundido, coordinado y sistematizado de la ley N° 18.575, orgánica constitucional sobre bases generales de la Administración del Estado; y los decretos supremos N° 13, de 2009 y N° 20, de 2009, ambos del Ministerio Secretaría General de la Presidencia, que aprueban, respectivamente, el reglamento del artículo primero de la ley N° 20.285, en adelante e indistintamente, el Reglamento, y los Estatutos de Funcionamiento del Consejo para la Transparencia.

TENIENDO PRESENTE:

1) **SOLICITUD DE ACCESO:** Con fecha 26 de marzo de 2018, don Rodrigo Catalán Mora solicitó a la Municipalidad de Osorno información o documentos que acrediten los aportes en dinero que ha efectuado al Comité de Pequeños Agricultores de Huillinco Osorno para la realización de diversas actividades, tales como fiestas

costumbristas y ayudas a los vecinos del sector, con indicación de los montos, fechas, y personas que los han recibido, así como también las rendiciones de estos fondos si existen. Todo lo anterior respecto de los años 2016, 2017 y 2018.

2) **RESPUESTA:** La Municipalidad de Osorno respondió a dicho requerimiento de información mediante Ord. Alc. N° 529, de fecha 11 de abril de 2018, señalando, en síntesis, que consultada la Dirección de Administración y Finanzas, se remitió la información solicitada en el archivo PDF, que se adjuntó. En este sentido a nivel de transferencia de fondos municipales, se expresó que sólo se ha adjudicado un aporte del año 2017 por $1.750.000, con la finalidad de ejecutar el proyecto denominado "Adquisición de fosas sépticas".

   Por otra parte, indica que se consultó también a la Dirección de Desarrollo Comunitario, quien informó que la Oficina de Fomento Productivo sólo ha colaborado en la realización y coordinación de las Fiestas Costumbristas, lo que no involucra la entrega de dinero en efectivo.

3) **AMPARO:** El 25 de abril de 2018, don Rodrigo Catalán Mora dedujo amparo a su derecho de acceso a la información en contra de la Municipalidad de Osorno, fundado en que recibió respuesta incompleta o parcial, por cuanto la información entregada presentaría inconsistencias respecto de los montos, fecha y plazos de rendición, y además no se informa en qué consisten los aportes que se hacen a las fiestas costumbristas.

4) **DESCARGOS U OBSERVACIONES DEL ORGANISMO:** Este Consejo acordó admitir a tramitación el presente amparo, confiriendo traslado al Sr. Alcalde de la Municipalidad de Osorno, mediante oficio N° E2941, de fecha 11 de mayo de 2018. Se solicitó expresamente al órgano: señale si, a su juicio, la respuesta otorgada al reclamante satisface íntegramente su requerimiento de información; señale si la información reclamada obra en poder del órgano que representa, constando en alguno de los soportes documentales que señala el inciso segundo del artículo 10 de la Ley de Transparencia; se refiera a la eventual concurrencia de alguna circunstancia de hecho que haga procedente la denegación de la información requerida; y se pronuncie acerca de la eventual concurrencia de algunas de las causales constitucionales o legales de secreto o reserva que harían procedente la denegación de la información solicitada.

   El órgano reclamado, a través de oficio Ord. N° 739, de fecha 25 de mayo de 2018, presentó sus descargos u observaciones, señalando, en síntesis que de acuerdo a lo informado mediante oficio Ord. DAF N° 626, de fecha 24 de mayo de 2018, se informó que no existen más antecedentes que aportar, que la entregada al solicitante en la respuesta.

   Agregó, que del análisis de los documentos, reitera que la organización "Comité de pequeños agricultores", sólo ha recibido aporte para la adquisición de fosas sépticas, y no aportes para la realización de fiestas costumbristas, razón por la cual no existen

documentos asociados a dichas celebraciones, y por tanto, no existe documentación que se pueda proporcionar al respecto. Se adjunta copia de oficio del Director de Administración y Finanzas.

Y CONSIDERANDO:

1) Que, don Rodrigo Catalán Mora solicitó a la Municipalidad de Osorno información que acredite los aportes en dinero que ha efectuado al Comité de Pequeños Agricultores de Huillinco Osorno, para la realización de diversas actividades, al tenor de lo señalado en el N° 1 de lo expositivo de la presente decisión, obteniendo respuesta estimada como incompleta por el solicitante, por cuanto estima que la información entregada presentaría inconsistencias respecto de los montos, fecha y plazos de rendición, y además no se informa en qué consisten los aportes que se hacen a las fiestas costumbristas, limitándose a dicha información el amparo deducido.

2) Que, en efecto, el órgano requerido en sus descargos, expresó que entregó toda la información que sobre la solicitud formulada obraba en su poder, tal como se informó por oficio Ord. DAF N° 626, de fecha 24 de mayo de 2018, de la Dirección de Administración y Finanzas, luego de realiza las búsquedas respectivas. Además se precisó que la organización "Comité de pequeños agricultores", sólo ha recibido aporte para la adquisición de fosas sépticas, y no aportes para la realización de fiesta costumbristas, razón por la cual no existen documentos que se puedan proporcionar, asociados a la solicitud de aportes para dichas celebraciones.

3) Que, conforme ha resuelto previamente este Consejo, en las decisiones de amparo Roles C1179-11, C1163-11 y C409-13, entre otras, la inexistencia de la información solicitada, constituye una circunstancia de hecho cuya sola invocación no exime a los órganos de la Administración de su obligación de entregarla. En efecto, esta alegación debe ser fundada, indicando el motivo específico por el cual la información requerida no obra en su poder y debiendo acreditarla fehacientemente.

4) Que, de los antecedentes examinados en el presente caso, particularmente la respuesta y descargos del órgano reclamado, como asimismo las actuaciones del mismo para buscar la información reclamada, es posible determinar que la Municipalidad de Osorno ha sostenido que no existe en su poder la información reclamada adicional a la entregada en la respuesta al solicitante, razón por la cual a juicio de este Consejo resulta plausible la inexistencia alegada. Por lo expuesto, este Consejo rechazará el presente amparo, atendido que el órgano reclamado sostiene que sobre la información pedida no obra en su poder otra documentación que la proporcionada en su respuesta al solicitante, no contando con antecedentes que conduzcan a una conclusión contraria.

EL CONSEJO PARA LA TRANSPARENCIA, EN EJERCICIO DE LAS FACULTADES QUE LE OTORGAN LOS ARTÍCULOS 24 Y SIGUIENTES Y 33 LETRA B) DE LA LEY DE TRANSPARENCIA, Y POR LA UNANIMIDAD DE SUS MIEMBROS PRESENTES, ACUERDA:

I. Rechazar el amparo deducido por don Rodrigo Catalán Mora, en contra de la Municipalidad de Osorno, por resultar plausible la inexistencia alegada, en virtud de los fundamentos expuestos precedentemente.

II. Encomendar a la Directora General (S) y al Director Jurídico (S) de este Consejo, indistintamente, notificar la presente decisión a don Rodrigo Catalán Mora, y al Sr. Alcalde de la Municipalidad de Osorno.

En contra de la presente decisión procede la interposición del reclamo de ilegalidad ante la Corte de Apelaciones del domicilio del reclamante en el plazo de 15 días corridos, contados desde la notificación de la resolución reclamada, de acuerdo a lo prescrito en el artículo 28 y siguientes de la Ley de Transparencia. Con todo, los órganos de la Administración del Estado no podrán intentar dicho reclamo en contra de la resolución del Consejo que otorgue el acceso a la información solicitada, cuando su denegación se hubiere fundado en la causal del artículo 21 N° 1 de la Ley de Transparencia. Además, no procederá el recurso de reposición establecido en el artículo 59 de la ley N° 19.880, según los fundamentos expresados por este Consejo en el acuerdo publicado en el Diario Oficial el 9 de junio de 2011.

Pronunciada por el Consejo Directivo del Consejo para la Transparencia, integrado por su Presidente don Marcelo Drago Aguirre, su Consejera doña Gloria de la Fuente González y su Consejero don Jorge Jaraquemada Roblero. El Consejero don Francisco Leturia Infante no concurre al presente acuerdo por encontrarse ausente.

Por orden del Consejo Directivo, certifica el Director Jurídico (S) del Consejo para la Transparencia don Pablo Contreras Vásquez.

Entidad reclamada: Municipalidad de Osorno.

DECISIÓN RECLAMO ROL C3173-18

Requirente: Arístides Cárdenas Mancilla.

Ingreso Consejo: 13.07.2018.

En sesión ordinaria Nº 915 de su Consejo Directivo, celebrada el 7 de agosto de 2018, con arreglo a las disposiciones de la Ley de Transparencia de la Función Pública y de Acceso a la Información de la Administración del Estado, en adelante, Ley de Transparencia, aprobada por el artículo primero de la Ley N° 20.285, de 2008, el Consejo para la Transparencia, en adelante indistintamente el Consejo, ha adoptado la siguiente decisión respecto del reclamo por infracción a las normas de transparencia activa Rol C3173-18.

VISTO:

Los artículos 5º, inc. 2º, 8° y 19 Nº 12 de la Constitución Política de la República; las disposiciones aplicables de las Leyes N° 20.285 y N° 19.880; lo previsto en el D.F.L. N° 1–19.653, del Ministerio Secretaría General de la Presidencia, que fija el texto refundido, coordinado y sistematizado de la Ley N° 18.575; y los D.S. N° 13/2009 y N° 20/2009, ambos del Ministerio Secretaría General de la Presidencia, que aprueban, respectivamente, el Reglamento del artículo primero de la Ley N° 20.285, en adelante el Reglamento, y los Estatutos de Funcionamiento del Consejo para la Transparencia.

TENIENDO PRESENTE:

Que, con fecha 13 de julio de 2018, don Arístides Cárdenas Mancilla dedujo un reclamo por infracción a las normas de Transparencia Activa en contra de la Municipalidad de Osorno, fundado en que dicho organismo no ha otorgado respuesta a la solicitud de regularización de contratos y cotizaciones previsionales de dos Asistentes de Educación que indica, funcionarios que prestan servicios en distintos liceos de la comuna.

Y CONSIDERANDO:

1) Que, según se desprende de los artículos 7° y siguientes de la Ley de Transparencia y los artículos 3°, letra i), 6°, 50 y siguientes de su Reglamento, para que este Consejo pueda conocer de los reclamos por infracción a las normas de transparencia activa interpuestos en contra de los órganos de la Administración de Estado que señalan dichos cuerpos normativos, es preciso que con anterioridad tenga lugar el supuesto que establece la ley a este respecto, esto es, que no se mantengan a disposición permanente del público, a través de los sitios electrónicos de los órganos de la

Administración del Estado, los antecedentes señalados en el artículo 7° de la Ley de Transparencia y 51 de su Reglamento.

2) Que, la hipótesis señalada en el considerando precedente, configura un elemento habilitante para hacer efectiva la observancia de las normas de transparencia activa ante este Consejo. De allí, que el artículo 24, inciso segundo, de la Ley de Transparencia exige que los reclamantes señalen *"…claramente la infracción cometida y los hechos que la configuran"*.

3) Que, conforme lo expuesto por la parte reclamante, se concluye que, en la especie, no existe una transgresión a los artículos 7° de la Ley de Transparencia y 51 de su Reglamento. Ello, por cuanto, su presentación ante este Consejo tendría por objeto denunciar hechos referidos a la tramitación de una solicitud de regularización de las situaciones contractuales de los funcionarios que indica, pero no reclamar por la falta de completitud o de acceso al listado de la información que las normas antes indicadas obligan a mantener en los sitios electrónicos a los órganos de la Administración del Estado.

4) Que, con el sólo mérito de lo anterior, este Consejo concluye que el reclamo interpuesto, adolece de la falta de un elemento habilitante para su interposición, por lo que se declarará inadmisible.

5) Que, sin perjuicio de lo resuelto, se hace presente a la parte reclamante, que cualquier presentación que realice ante el órgano reclamado, cuya finalidad sea impugnar las circunstancias aquí descritas, el conocimiento y resolución de dicha controversia no es de competencia de este Consejo, por cuanto no se traduce en la entrega de información al tenor de lo dispuesto en el artículo 10 inciso 2º, de la Ley de Transparencia.

EL CONSEJO PARA LA TRANSPARENCIA, EN EJERCICIO DE LAS FACULTADES QUE LE ATRIBUYEN LOS ARTÍCULOS 24 Y SIGUIENTES Y 33 B) DE LA LEY DE TRANSPARENCIA, Y POR LA UNANIMIDAD DE SUS MIEMBROS PRESENTES, ACUERDA:

I. Declarar inadmisible el reclamo por infracción a las normas de transparencia activa interpuesto por don Arístides Cárdenas Mancilla en contra de la Municipalidad de Osorno, por ausencia de infracción al artículo 7° de la Ley de Transparencia y al artículo 51 de su Reglamento.

II. Encomendar a la Directora General (S) y al Director Jurídico (S) de este Consejo, indistintamente, notificar la presente decisión a don Arístides Cárdenas Mancilla y al Sr. Alcalde de la Municipalidad de Osorno, para efectos de lo dispuesto en los artículos 27, 28 y 29 de la Ley de Transparencia, según procediere.

En contra de la presente decisión procede la interposición del reclamo de ilegalidad ante la I. Corte de Apelaciones del domicilio del reclamante en el plazo de quince días corridos, contados desde la notificación de la resolución reclamada, de acuerdo a lo prescrito en el

artículo 28 y siguientes de la Ley de Transparencia. En cambio, no procederá el recurso de reposición establecido en el artículo 59 de la Ley N°19.880, según los fundamentos expresados por este Consejo en el acuerdo publicado en el Diario Oficial de 9 de junio de 2011.

Pronunciada por el Consejo Directivo del Consejo para la Transparencia, integrado por su Presidente don Marcelo Drago Aguirre y por los Consejeros doña Gloria de la Fuente González y don Francisco Javier Leturia Infante. Se hace presente que el Consejero don Jorge Jaraquemada Roblero no asiste a la sesión.

Por orden del Consejo Directivo, certifica el Director Jurídico (S) del Consejo para la Transparencia don Pablo Contreras Vásquez.

Entidad reclamada: Municipalidad de Osorno.

DECISIÓN RECLAMO ROL C3718-18

Requirente: Rodolfo Baeza Maitri.

Ingreso Consejo: 14.08.2018.

En sesión ordinaria N° 923 de su Consejo Directivo, celebrada el 04 de septiembre de 2018, con arreglo a las disposiciones de la Ley de Transparencia de la Función Pública y de Acceso a la Información de la Administración del Estado, en adelante, Ley de Transparencia, aprobada por el artículo primero de la Ley N° 20.285, de 2008, el Consejo para la Transparencia, en adelante indistintamente el Consejo, ha adoptado la siguiente decisión respecto del reclamo por infracción a las normas de transparencia activa Rol C3718-18.

VISTO:

Los artículos 5º, inc. 2º, 8° y 19 Nº 12 de la Constitución Política de la República; las disposiciones aplicables de las Leyes N° 20.285 y N° 19.880; lo previsto en el D.F.L. N° 1–19.653, del Ministerio Secretaría General de la Presidencia, que fija el texto refundido, coordinado y sistematizado de la Ley N° 18.575; y los D.S. N° 13/2009 y N° 20/2009, ambos del Ministerio Secretaría General de la Presidencia, que aprueban, respectivamente, el Reglamento del artículo primero de la Ley N° 20.285, en adelante el Reglamento, y los Estatutos de Funcionamiento del Consejo para la Transparencia.

TENIENDO PRESENTE:

Que, el 14 de agosto de 2018, don Rodolfo Baeza Maitri dedujo reclamo por infracción a las normas de Transparencia Activa en contra de la Municipalidad de Osorno, a través del cual, denuncia a una empresa contratista de la municipalidad, por facturas impagas.

Y CONSIDERANDO:

1) Que, según se desprende de los artículos 7° y siguientes de la Ley de Transparencia y los artículos 3°, letra i), 6°, 50 y siguientes de su Reglamento, para que este Consejo pueda conocer de los reclamos por infracción a las normas de transparencia activa interpuestos en contra de los órganos de la Administración de Estado que señalan dichos cuerpos normativos, es preciso que con anterioridad tenga lugar el supuesto que establece la ley a este respecto, esto es, que no se mantengan a disposición permanente del público, a través de los sitios electrónicos de los órganos de la Administración del Estado, los antecedentes señalados en el artículo 7° de la Ley de

Transparencia y 51 de su Reglamento.

2) Que, la hipótesis señalada en el considerando precedente, configura; por tanto, un elemento habilitante para hacer efectiva la observancia de las normas de transparencia activa ante este Consejo. De allí, que el artículo 24, inciso segundo, de la Ley de Transparencia exige que los reclamantes señalen *"claramente la infracción cometida y los hechos que la configuran"*.

3) Que, conforme lo expuesto por la parte reclamante, se concluye que, en la especie, no existe una transgresión a los artículos 7° de la Ley de Transparencia y 51 de su Reglamento. Ello, por cuanto, su presentación ante este Consejo, tiene por objeto denunciar a la empresa contratista que indica, por el no pago de facturas, pero no reclama por la falta de completitud o de acceso al listado de la información que las normas antes indicadas, obligan a mantener en los sitios electrónicos de los órganos de la Administración del Estado.

4) Que, en consecuencia, procede declarar inadmisible el reclamo de la especie, al no recaer en una infracción a lo dispuesto en los artículos 7° y siguientes de la Ley de Transparencia y los artículos 50 y siguientes de su Reglamento.

5) Que, sin perjuicio de lo resuelto, se hace presente a la parte reclamante, que cualquier solicitud que realice ante la Municipalidad de Osorno, cuya finalidad sea denunciar facturas impagas, el conocimiento y resolución de dicha controversia no es de competencia de este Consejo, por cuanto no se traduce en la entrega de información al tenor de lo dispuesto en el artículo 10 inciso 2º, de la Ley de Transparencia.

EL CONSEJO PARA LA TRANSPARENCIA, EN EJERCICIO DE LAS FACULTADES QUE LE ATRIBUYEN LOS ARTÍCULOS 24 Y SIGUIENTES Y 33 B) DE LA LEY DE TRANSPARENCIA, Y POR LA UNANIMIDAD DE SUS MIEMBROS PRESENTES, ACUERDA:

I. Declarar inadmisible el reclamo por infracción a las normas de transparencia activa interpuesto por don Rodolfo Baeza Maitri en contra de la Municipalidad de Osorno, por ausencia de infracción al artículo 7° de la Ley de Transparencia y al artículo 51 de su Reglamento.

II. Encomendar a la Directora General (S) y al Director Jurídico (S) de este Consejo, indistintamente, notificar la presente decisión a don Rodolfo Baeza Maitri y al Sr. Alcalde de la Municipalidad de Osorno para efectos de lo dispuesto en los artículos 27, 28 y 29 de la Ley de Transparencia, según procediere.

En contra de la presente decisión procede la interposición del reclamo de ilegalidad ante la I. Corte de Apelaciones del domicilio del reclamante en el plazo de quince días corridos,

contados desde la notificación de la resolución reclamada, de acuerdo a lo prescrito en el artículo 28 y siguientes de la Ley de Transparencia. En cambio, no procederá el recurso de reposición establecido en el artículo 59 de la Ley N°19.880, según los fundamentos expresados por este Consejo en el acuerdo publicado en el Diario Oficial de 9 de junio de 2011.

Pronunciada por el Consejo Directivo del Consejo para la Transparencia, integrado por los Consejeros doña Gloria de la Fuente González, don Jorge Jaraquemada Roblero y don Francisco Javier Leturia Infante. Se hace presente que el Presidente don Marcelo Drago Aguirre no asiste a la sesión.

Por orden del Consejo Directivo, certifica el Director Jurídico (S) del Consejo para la Transparencia don Pablo Contreras Vásquez.

Entidad pública: Municipalidad de Osorno.

DECISIÓN AMPARO ROL C3961-18

Requirente: Gabriela Germain Fonck.

Ingreso Consejo: 27.08.2018.

En sesión ordinaria N° 933 de su Consejo Directivo, celebrada el 09 de octubre de 2018, con arreglo a las disposiciones de la Ley de Transparencia de la Función Pública y de Acceso a la Información de la Administración del Estado, en adelante, Ley de Transparencia, aprobada por el artículo primero de la Ley N° 20.285, el Consejo para la Transparencia, en adelante indistintamente el Consejo, ha adoptado la siguiente decisión respecto de la solicitud de amparo al derecho de acceso a la información pública Rol C3961-18.

VISTO:

Los artículos 5º, inc. 2º, 8° y 19 Nº 12 de la Constitución Política de la República; las disposiciones aplicables de las Leyes N° 20.285 y N° 19.880; lo previsto en el D.F.L. N° 1–19.653, del Ministerio Secretaría General de la Presidencia, que fija el texto refundido, coordinado y sistematizado de la Ley N° 18.575; y los D.S. N° 13/2009 y N° 20/2009, ambos del Ministerio Secretaría General de la Presidencia, que aprueban, respectivamente, el Reglamento del artículo primero de la Ley N° 20.285, en adelante el Reglamento, y los Estatutos de Funcionamiento del Consejo para la Transparencia.

TENIENDO PRESENTE:

1) Que, atendido el amparo deducido por doña Gabriela Germain Fonck en contra de la Municipalidad de Osorno, fundado en que la información entregada no corresponde a la solicitada, en relación al arbolado público; este Consejo, en virtud de la derivación de la presente reclamación al *"Sistema Anticipado de Resolución de Controversias"* (SARC), obtuvo por parte de dicho organismo, una respuesta complementaria a la otorgada inicialmente.

2) Que, en razón de lo anterior, mediante oficio Nº E7329, de 28 de septiembre de 2018, este Consejo remitió copia de la respuesta a la recurrente, para que en el plazo de 3 días hábiles, contados desde la notificación del referido documento, se pronunciara respecto de los antecedentes proporcionados. Además, se le indicó expresamente que en el evento que este Consejo no recibiera comunicación alguna de su parte en el plazo conferido, se entenderá que se encuentra conforme con la respuesta otorgada por el órgano reclamado y se procedería a resolver el amparo interpuesto.

3) Que, atendida la renuncia expresa a la notificación postal, el oficio singularizado en el numeral precedente, fue notificado en la dirección de correo electrónico indicada en el amparo, el 01 de octubre pasado, sin que a la fecha del presente acuerdo, este Consejo haya recibido presentación alguna de la interesada, destinada a pronunciarse según fue solicitado.

Y CONSIDERANDO:

1) Que, de acuerdo con lo previsto en el artículo 33, letra b), de la Ley de Transparencia, corresponde a este Consejo resolver, fundadamente, los reclamos por denegación de acceso a la información que le sean formulados de conformidad con la misma Ley.

2) Que, la parte reclamante al solicitar amparo a su derecho de acceso a la información, señaló que el organismo otorgó información incompleta.

3) Que, en el marco del procedimiento SARC, el órgano reclamado remitió información complementaria.

4) Que, este Consejo consultó a la parte reclamante, mediante oficio individualizado en la parte expositiva de la presente decisión, su parecer respecto de la información otorgada por el órgano recurrido, quien no se pronunció sobre su conformidad o disconformidad dentro del plazo indicado, por lo que cabe concluir que se encuentra conforme con la misma.

EL CONSEJO PARA LA TRANSPARENCIA, EN EJERCICIO DE LAS FACULTADES QUE LE ATRIBUYEN LOS ARTÍCULOS 24 Y SIGUIENTES Y 33 B) DE LA LEY DE TRANSPARENCIA, Y POR LA UNANIMIDAD DE SUS MIEMBROS PRESENTES, ACUERDA:

I. Dar por atendida la solicitud realizada por doña Gabriela Germain Fonck a la Municipalidad de Osorno, previa realización de un procedimiento de SARC.

II. Encomendar a la Directora General (S) y al Director Jurídico (S) de este Consejo, indistintamente, notificar la presente decisión a doña Gabriela Germain Fonck y al Sr. Alcalde de la Municipalidad de Osorno, para efectos de lo dispuesto en los artículos 27, 28 y 29 de la Ley de Transparencia, según procediere.

En contra de la presente decisión procede la interposición del reclamo de ilegalidad ante la I. Corte de Apelaciones del domicilio de la parte reclamante en el plazo de quince días corridos, contados desde la notificación de la resolución reclamada, de acuerdo a lo prescrito en el artículo 28 y siguientes de la Ley de Transparencia. En cambio, no procederá el recurso de reposición establecido en el artículo 59 de la Ley N°19.880,

según los fundamentos expresados por este Consejo en el acuerdo publicado en el Diario Oficial de 9 de junio de 2011.

Pronunciada por el Consejo Directivo del Consejo para la Transparencia, integrado por su Presidente don Marcelo Drago Aguirre y por los Consejeros doña Gloria de la Fuente González, don Jorge Jaraquemada Roblero y don Francisco Javier Leturia Infante.

Por orden del Consejo Directivo, certifica el Director Jurídico (S) del Consejo para la Transparencia don Pablo Contreras Vásquez.

Entidad pública: Municipalidad de Osorno

DECISIÓN AMPARO ROL C3963-18

Requirente: Gabriela Germain Fonck

Ingreso Consejo: 27.08.2018

RESUMEN

Se acoge parcialmente el amparo deducido en contra de la Municipalidad de Osorno, sólo respecto de lo pedido en la letra c) de la solicitud, relativo al número de árboles públicos que fueron talados durante el año 2017, sin perjuicio de tener por entregada dicha información, extemporáneamente, con la notificación de la presente decisión.

Se rechaza el amparo en relación a lo requerido en las letras a) y b) del requerimiento, referido respectivamente al número de árboles que existen en la comuna de Osorno, y el número de árboles podados en el año 2017. Lo anterior, en atención a que no se disponen de antecedentes que conduzcan a una conclusión contraria de aquella sostenida por el órgano requerido, en orden a que no cuentan con más información que aquella que fue informada en su respuesta al reclamante.

En sesión ordinaria N° 945 del Consejo Directivo, celebrada el 26 de noviembre de 2018, con arreglo a las disposiciones de la Ley de Transparencia de la Función Pública y de Acceso a la Información de la Administración del Estado, en adelante, Ley de Transparencia, aprobada por el artículo primero de la Ley N° 20.285 de 2008, el Consejo para la Transparencia, en adelante indistintamente el Consejo, ha adoptado la siguiente decisión respecto de la solicitud de amparo al derecho de acceso a la información Rol C3963-18.

VISTO:

Los artículos 5°, inciso 2°, 8° y 19 N° 12 de la Constitución Política de la República; las disposiciones aplicables de la ley N° 20.285, sobre acceso a la información pública y de la ley N° 19.880 que establece bases de los procedimientos administrativos que rigen los actos de los órganos de la Administración del Estado; lo previsto en el decreto con fuerza de ley N° 1/19.653, de 2000, del Ministerio Secretaría General de la Presidencia, que fija el texto refundido, coordinado y sistematizado de la ley N° 18.575, orgánica constitucional sobre bases generales de la Administración del Estado; y los decretos supremos N° 13, de 2009 y N° 20, de 2009, ambos del Ministerio Secretaría General de la Presidencia, que

aprueban, respectivamente, el reglamento del artículo primero de la ley N° 20.285, en adelante e indistintamente, el Reglamento, y los Estatutos de Funcionamiento del Consejo para la Transparencia.

TENIENDO PRESENTE:

1) **SOLICITUD DE ACCESO:** Con fecha 31 de julio de 2018, doña Gabriela Germain Fonck solicitó a la Municipalidad de Osorno, la siguiente información:

   a) Cuántos árboles públicos sabe o estima el municipio que hay en la comuna;

   b) Número de árboles públicos que fueron podados durante el año 2017;

   c) Número de árboles públicos que fueron talados durante el año 2017;

   d) Nombre de las empresas con que el municipio mantiene actualmente contrato para la mantención de arbolado público y áreas verdes de la comuna;

   e) Montos anuales o mensuales comprometidos con las empresas para la mantención de arbolado público y áreas verdes de la comuna; y,

   f) Los contratos vigentes con empresas para la mantención de arbolado público y áreas verdes de la comuna.

2) **RESPUESTA:** La Municipalidad de Osorno respondió a dicho requerimiento de información mediante Ord. Alc. N° 1095, de fecha 14 de agosto de 2018, señalando, en síntesis, que entrega la información pedida en las letras d), e) y f) de la solicitud formulada.

   Respecto de la información pedida en los literales a), b) y c) del requerimiento, señala que no tiene dichos antecedentes.

3) **AMPARO:** El 27 de agosto de 2018, doña Gabriela Germain Fonck dedujo amparo a su derecho de acceso a la información en contra de la Municipalidad de Osorno, fundado en que recibió respuesta negativa a su solicitud de información, por cuanto no se entregó la información pedida en las letras a), b) y c) del requerimiento formulado.

4) **SISTEMA ANTICIPADO DE RESOLUCIÓN DE CONTROVERSIAS**: Este Consejo acordó admitir a tramitación el presente amparo, de acuerdo al procedimiento del "Sistema Anticipado de Resolución de Controversias" (SARC), y mediante correo electrónico de fecha 25 de septiembre de 2018, se ofreció a la Ilustre Municipalidad de Osorno aceptar dicho procedimiento, entidad edilicia que a través de correo electrónico de fecha 27 de septiembre de 2018 informó que no pueden acogerse al referido procedimiento, por cuanto no cuentan con la totalidad de la información pedida, razón por la cual se dio por fracasado el mismo.

5) **DESCARGOS U OBSERVACIONES DEL ORGANISMO:** Este Consejo acordó admitir a tramitación el presente amparo, confiriendo traslado al Sr. Alcalde de la Municipalidad de Osorno, mediante oficio N° E7457, de fecha 03 de octubre de 2018. Se solicitó expresamente al órgano: señale si, a su juicio, la respuesta otorgada al reclamante satisface íntegramente su requerimiento de información; se refiera a las circunstancias de hecho que hacen procedente la denegación de la información reclamada; y, se pronuncie acerca de la eventual concurrencia de algunas de las causales constitucionales o legales de secreto o reserva que, a su juicio, harían procedente la denegación de la información reclamada.

El órgano reclamado, a través de oficio Ord. N° 1625, de fecha 18 de octubre de 2018, presentó sus descargos u observaciones, señalando, en síntesis, que de acuerdo a lo informado por el Director de Medio Ambiente, Aseo y Ornato, a través de oficio Ord. N° 256, de fecha 17 de octubre de 2018, que se adjunta, respecto de lo pedido en las letras a) y b) de la solicitud, estima que se respondió íntegramente el requerimiento, comunicando que no posee la información requerida. Al respecto hace presente que la ejecución de los contratos suscritos con las dos empresas encargadas de la mantención de áreas verdes, no conlleva la obligatoriedad de elaborar un catastro para acreditar la ejecución de los mismos, cada organismo posee sus mecanismos para verificar el debido cumplimiento, y que en este caso en cuestión, no existe catastro, razón por lo que la información solicitada no existe y en definitiva es imposible de entregar.

Agrega, que no existe obligación legal de contar con dicha información y cabe recordar que los recursos en el sector público son limitados, el llevar a cabo un catastro de tal magnitud significaría un gasto importante que a la fecha no se encuentra contemplado en el presupuesto Municipal.

Sin perjuicio de lo anterior, informa que se realizó un gran esfuerzo con el objetivo de poder al menos responder la letra c) de la solicitud, y en este sentido se informa por parte del Director de Medio Ambiente, Aseo y Ornato, que se lograron identificar especies arbóreas muertas que habían perdido en forma permanente, al totalidad de su follaje, que no presentaban actividad fotosintética, con daño fitosanitario, inadecuado estado de conducción, y aquellas que habían alcanzado un avanzado estado de sobre madurez, constituyendo peligro de caer, procediendo a la remoción de 31 especies el año 2017, agregando que para ello se destinó a un funcionario de forma exclusiva durante dos semanas para la recopilación de dicha información.

Finalmente, señala que si bien no obra en su poder la información pedida en las letras a) y b) del requerimiento, se tendrá en consideración lo expuesto por la requirente con el fin de que a futuro, se pueda elaborar un catastro y se pueda entregar información relacionada y de iguales características a la solicitada.

Y CONSIDERANDO:

1) Que, el objeto del presente amparo es la entrega por parte de la Municipalidad de Osorno de la información pedida en las letras a), b) y c) de la solicitud formulada, referida respectivamente al número de árboles que existen en dicha comuna, número de árboles podados, y número de árboles talados, durante el año 2017, antecedentes que fueron denegados por la Municipalidad reclamada, fundado en que se trataría de antecedentes que no obran en su poder, sin perjuicio que con ocasión de sus descargos, señaló que acompaña la información requerida en el literal c) de la solicitud.

2) Que, en efecto, respecto de lo pedido en las letras a) y b) del requerimiento, esto es, el número de árboles que existen en la comuna de Osorno, y el número de árboles podados en el año 2017, el órgano reclamado señaló que de acuerdo a lo informado por el Director de Medio Ambiente, Aseo y Ornato, se comunicó que no se posee la información requerida, haciendo presente que la ejecución de los contratos suscritos con las dos empresas encargadas de la mantención de áreas verdes, no conlleva la obligatoriedad de elaborar un catastro para acreditar la ejecución de los mismos, por lo que no existiendo dicho catastro, sostiene información solicitada no existe y en definitiva es imposible de entregar.

3) Que cabe hacer presente que la inexistencia es una circunstancia de hecho, cuya sola invocación no exime a los órganos de la Administración de su obligación de entregarla. Esta alegación debe ser fundada, indicando en forma clara el motivo por el cual no obra en su poder, y debe ser acreditada en forma fehaciente. En la especie, el órgano reclamado sostiene que la información referida al número de árboles que existen en la comuna de Osorno, y el número de árboles podados en el año 2017, no existe en su poder y no existe obligación contractual al respecto con las empresas encargadas de la mantención de las áreas verdes.

4) Que en virtud de lo dispuesto en los artículos 5 y 10 de la Ley de Transparencia, sólo será pública aquella información que efectivamente obre en poder de los órganos de la Administración, no pudiendo requerirse la entrega de aquella inexistente. En consecuencia, sin que se dispongan de antecedentes que conduzcan a una conclusión contraria de aquella sostenida por el órgano requerido, se rechazará el amparo en esta parte, por no obrar en su poder lo pedido.

5) Que, por otra parte, en relación a la información pedida en la letra c) de la solicitud, esto es, el número de árboles públicos que fueron talados durante el año 2017, sólo ocasión de sus descargos Municipalidad reclamada proporcionó lo pedido en ese punto, sin acreditar que dicha respuesta se le haya proporcionado a la solicitante, lo que importa una infracción al principio de oportunidad consagrado en el artículo 11 letra h) de la Ley Transparencia, que exige a los órganos de la administración del Estado proporcionar respuesta a las solicitudes de información dentro de los plazos legales, con la máxima celeridad posible y evitando todo tipo de trámites dilatorios, circunstancia que será representada en lo resolutivo de la presente decisión. Por lo anterior, este Consejo acogerá el presente amparo en esta parte, teniendo por entregada la información solicitada en la letra c) del requerimiento de información, aunque extemporáneamente, con la notificación de la presente decisión, ocasión en que

conforme al principio de facilitación contemplado en el artículo 11 letra f) de la Ley de Transparencia, se remitirá copia de dicha respuesta a la reclamante.

EL CONSEJO PARA LA TRANSPARENCIA, EN EJERCICIO DE LAS FACULTADES QUE LE OTORGAN LOS ARTÍCULOS 24 Y SIGUIENTES Y 33 LETRA B) DE LA LEY DE TRANSPARENCIA, Y POR LA UNANIMIDAD DE SUS MIEMBROS PRESENTES, ACUERDA:

I. Acoger parcialmente el amparo deducido por doña Gabriela Germain Fonck en contra de la Municipalidad de Osorno, sólo respecto de lo pedido en la letra c) de la solicitud, por los fundamentos señalados precedentemente, sin perjuicio de tenerla por entregada, extemporáneamente, con la notificación de la presente decisión.

II. Representar al Sr. Alcalde de la Municipalidad de Osorno la infracción al principio de oportunidad, consagrados en el artículo 11, letra h), de la Ley de Transparencia, por cuanto sólo con ocasión de sus descargos el órgano reclamado proporcionó la información pedida en la letra c) de la solicitud formulada. Lo anterior, con la finalidad de que se adopten las medidas necesarias para que, en lo sucesivo, no se reitere tal infracción.

III. Rechazar el amparo interpuesto por doña Gabriela Germain Fonck, por no obrar en poder del órgano reclamado los antecedentes pedidos en las letras a) y b) de la solicitud de información formulada.

IV. Encomendar a la Directora General (S) y al Director Jurídico (S) de este Consejo, indistintamente, notificar la presente decisión al Sr. Alcalde de la Municipalidad de Osorno y a doña Gabriela Germain Fonck, remitiendo a esta última por facilitación, copia del oficio Ord. N° 256, de fecha 17 de octubre de 2018, proporcionado por el órgano requerido en sus descargos.

En contra de la presente decisión procede la interposición del reclamo de ilegalidad ante la Corte de Apelaciones del domicilio del reclamante en el plazo de 15 días corridos, contados desde la notificación de la resolución reclamada, de acuerdo a lo prescrito en el artículo 28 y siguientes de la Ley de Transparencia. Con todo, los órganos de la Administración del Estado no podrán intentar dicho reclamo en contra de la resolución del Consejo que otorgue el acceso a la información solicitada, cuando su denegación se hubiere fundado en la causal del artículo 21 N° 1 de la Ley de Transparencia. Además, no procederá el recurso de reposición establecido en el artículo 59 de la ley N° 19.880, según los fundamentos expresados por este Consejo en el acuerdo publicado en el Diario Oficial el 9 de junio de 2011.

Pronunciada por el Consejo Directivo del Consejo para la Transparencia, integrado por su Presidente don Marcelo Drago Aguirre, su Consejera doña Gloria de la Fuente González y su Consejero don Francisco Leturia Infante. El Consejero don Jorge Jaraquemada Roblero no concurre al presente acuerdo por encontrarse ausente.

Por orden del Consejo Directivo, certifica el Director Jurídico (S) del Consejo para la Transparencia don Pablo Contreras Vásquez.

Entidad reclamada: Municipalidad de Osorno.

DECISIÓN RECLAMO ROL C4379-18

Requirente: N.N.

Ingreso Consejo: 12.09.2018.

En sesión ordinaria Nº 933 de su Consejo Directivo, celebrada el 09 de octubre de 2018, con arreglo a las disposiciones de la Ley de Transparencia de la Función Pública y de Acceso a la Información de la Administración del Estado, en adelante, Ley de Transparencia, aprobada por el artículo primero de la Ley N° 20.285, de 2008, el Consejo para la Transparencia, en adelante indistintamente el Consejo, ha adoptado la siguiente decisión respecto del reclamo por infracción a las normas de transparencia activa Rol C4379-18.

VISTO:

Los artículos 5º, inc. 2º, 8° y 19 Nº 12 de la Constitución Política de la República; las disposiciones aplicables de las Leyes N° 20.285 y N° 19.880; lo previsto en el D.F.L. N° 1–19.653, del Ministerio Secretaría General de la Presidencia, que fija el texto refundido, coordinado y sistematizado de la Ley N° 18.575; y los D.S. N° 13/2009 y N° 20/2009, ambos del Ministerio Secretaría General de la Presidencia, que aprueban, respectivamente, el Reglamento del artículo primero de la Ley N° 20.285, en adelante el Reglamento, y los Estatutos de Funcionamiento del Consejo para la Transparencia.

TENIENDO PRESENTE:

Que, el 12 de septiembre de 2018, la parte reclamante, quien al recurrir ante esta instancia solicitó la reserva a su identidad - en adelante N.N. -, dedujo reclamo por infracción a las normas de Transparencia Activa en contra de la Municipalidad de Osorno, debido a su disconformidad por la gestión realizada en el programa para mayores de 60 años, en el CESFAM Dr. Marcelo Lopetegui, en el cual ofrecieron a su madre que se realizara prótesis dental.

Y CONSIDERANDO:

1) Que, según se desprende de los artículos 7° y siguientes de la Ley de Transparencia y los artículos 3°, letra i), 6°, 50 y siguientes de su Reglamento, para que este Consejo pueda conocer de los reclamos por infracción a las normas de transparencia activa interpuestos en contra de los órganos de la Administración de Estado que señalan dichos cuerpos normativos, es preciso que con anterioridad tenga lugar el supuesto que establece la ley a este respecto, esto es, que no se mantengan a disposición permanente del público, a través de los sitios electrónicos de los órganos de la

Administración del Estado, los antecedentes señalados en el artículo 7° de la Ley de Transparencia y 51 de su Reglamento.

2) Que, la hipótesis señalada en el considerando precedente, configura un elemento habilitante para hacer efectiva la observancia de las normas de transparencia activa ante este Consejo. De allí, que el artículo 24, inciso segundo, de la Ley de Transparencia exige que los reclamantes señalen *"…claramente la infracción cometida y los hechos que la configuran"*.

3) Que, conforme lo expuesto por la parte reclamante, se concluye que, en la especie, no existe una transgresión a los artículos 7° de la Ley de Transparencia y 51 de su Reglamento. Ello, por cuanto, su presentación ante este Consejo tendría por objeto manifestar su molestia con la gestión realizada por CESFAM Dr. Marcelo Lopetegui, relativa a programa que ofrecía realizar prótesis dental a su madre, pero no reclamar por la falta de completitud o de acceso al listado de la información que las normas antes indicadas obligan a mantener en los sitios electrónicos a los órganos de la Administración del Estado.

4) Que, con el sólo mérito de lo anterior, este Consejo concluye que el reclamo interpuesto, adolece de la falta de un elemento habilitante para su interposición, por lo que se declarará inadmisible.

5) Que, sin perjuicio de lo resuelto, se hace presente a la parte reclamante, que cualquier presentación que realice ante el órgano reclamado, cuya finalidad sea denunciar las circunstancias aquí descritas, el conocimiento y resolución de dicha controversia no es de competencia de este Consejo, por cuanto no se traduce en la entrega de información al tenor de lo dispuesto en el artículo 10 inciso 2º, de la Ley de Transparencia.

EL CONSEJO PARA LA TRANSPARENCIA, EN EJERCICIO DE LAS FACULTADES QUE LE ATRIBUYEN LOS ARTÍCULOS 24 Y SIGUIENTES Y 33 B) DE LA LEY DE TRANSPARENCIA, Y POR LA UNANIMIDAD DE SUS MIEMBROS PRESENTES, ACUERDA:

I. Declarar inadmisible el reclamo por infracción a las normas de transparencia activa interpuesto por N.N. en contra de la Municipalidad de Osorno, por ausencia de infracción al artículo 7° de la Ley de Transparencia y al artículo 51 de su Reglamento.

II. Encomendar a la Directora General (S) y al Director Jurídico (S) de este Consejo, indistintamente, notificar la presente decisión a N.N. y al Sr. Alcalde de la Municipalidad de Osorno, para efectos de lo dispuesto en los artículos 27, 28 y 29 de la Ley de Transparencia, según procediere.

En contra de la presente decisión procede la interposición del reclamo de ilegalidad ante la I. Corte de Apelaciones del domicilio del reclamante en el plazo de quince días corridos, contados desde la notificación de la resolución reclamada, de acuerdo a lo prescrito en el artículo 28 y siguientes de la Ley de Transparencia. En cambio, no procederá el recurso

de reposición establecido en el artículo 59 de la Ley N°19.880, según los fundamentos expresados por este Consejo en el acuerdo publicado en el Diario Oficial de 9 de junio de 2011.

Pronunciada por el Consejo Directivo del Consejo para la Transparencia, integrado por su Presidente don Marcelo Drago Aguirre y por los Consejeros doña Gloria de la Fuente González, don Jorge Jaraquemada Roblero y don Francisco Javier Leturia Infante.

Por orden del Consejo Directivo, certifica el Director Jurídico (S) del Consejo para la Transparencia don Pablo Contreras Vásquez.

Consejo para la Transparencia
Dirección de Fiscalización
Unidad de Derecho de Acceso a la Información

Informe Fiscalización

Derecho de Acceso a la Información

Proceso de Fiscalización Modalidad Electrónica focalizada en la respuesta de las Municipalidades 2018

MUNICIPALIDAD DE OSORNO

Fecha: 27 de junio de 2018

Remite informe sobre fiscalización del cumplimiento de las normas sobre Derecho de Acceso a la Información Pública establecidas por la Ley N° 20.285 focalizada en la calidad de la respuesta

Santiago, 27 de junio de 2018

SEÑOR
JAIME BERTIN VALENZUELA
ALCALDE

MUNICIPALIDAD DE OSORNO

PRESENTE

En cumplimiento del Plan de Fiscalización 2018 el Consejo para la Transparencia procedió a fiscalizar el desempeño de las Municipalidades, en el tratamiento y atención de las solicitudes de acceso a la información, en la modalidad electrónica, que en esta oportunidad se ha focalizado en la calidad de la respuesta. Lo anterior, sin perjuicio, de considerar observaciones en las etapas de ingreso y gestión de las solicitudes, en el caso que correspondan.

La fiscalización tuvo por finalidad comprobar el cumplimiento del Título IV de la Ley de Transparencia de la Función Pública y de Acceso a la Información de la Administración del Estado, aprobada por el artículo 1° de la Ley N° 20.285, de 2008, del Título I, II y III de su Reglamento y la Instrucción General N° 10 del Consejo para la Transparencia, sobre el procedimiento administrativo de acceso a la información.

El proceso se desarrolló de conformidad con las normas y procedimientos de control establecidos por este organismo, y comprendió el análisis y seguimiento de una solicitud de acceso a la información pública creada para estos fines, utilizando la metodología del "usuario incógnito", la cual fue ingresada el día 13 de marzo de 2018.

Para efectos de la fiscalización se verificaron las siguientes etapas:

Respuesta: Se evalúa el análisis interno de la competencia para responder la solicitud en caso de que exista una eventual derivación y expurgación. Se incluye, además, la revisión de la entrega de la información por parte del órgano, así como su denegación al calificarla de secreta o reservada. Se considera, también, la entrega de información con datos personales.

Expediente y Registro: Está compuesta por el expediente, escrito en formato material o electrónico en el que consta todo el procedimiento administrativo de acceso a la información y el registro actualizado, escrito de igual manera en formato material o electrónico.

A continuación se señala los resultados del proceso de fiscalización 2018, como también el resultado de las evaluaciones anteriores:

Cumplimiento Histórico:

Año	Modalidad	Puntaje Final
2018	Electrónica	100,00
2017	Electrónica	100,00
2016	Electrónica	100,00
2015	Presencial	66,75
2014	Presencial	87,40
2014	Electrónica	99,72

Los resultados de la fiscalización, dan cuenta del buen cumplimiento de su institución de las normas e instrucciones sobre Derecho de Acceso de Información. Hacemos llegar a usted y al equipo responsable de estas labores nuestras cordiales felicitaciones.

Con el objeto de verificar el mejoramiento en el desempeño de la institución recomendamos utilizar la herramienta de autoevaluación de derecho de acceso a la información que se encuentra disponible en la Extranet del Consejo para la Transparencia (http://extranet.consejotransparencia.cl/) a la que tiene acceso el enlace de su organismo acreditado ante este Consejo.

Finalmente, y en caso de no encontrarse incorporado, lo invitamos a adherir al Portal del Transparencia del Estado el cual considera el tratamiento de las solicitudes de acceso a la información pública y la publicación de información en transparencia activa. El correo de contacto es portal@cplt.cl.

Saluda atentamente a usted,

ANDREA RUIZ ROSAS
Directora General (s)
Consejo para la Transparencia

RESUMEN EJECUTIVO
INFORME DE FISCALIZACIÓN DERECHO DE ACCESO A LA INFORMACIÓN

En el marco del proceso de fiscalización electrónica de las MUNICIPALIDADES 2018, se presentó a la MUNICIPALIDAD DE OSORNO la siguiente solicitud de Información:

El día 13/03/2018 se realizó en el sistema en línea la siguiente solicitud: "Solicito una nómina, con la información relativa al Alcalde, y los Concejales, que realizaron comisiones de servicio o cometidos al extranjero durante el año 2017, indicando el nombre, el cargo, el destino, el objeto del viaje, el viático otorgado, y las fechas de permanencia en el extranjero en cada viaje. Se solicita entregar la información en archivo Excel. Respecto del Alcalde se solicita además, el acto administrativo que autoriza el cometido, y de los Concejales se solicita el acto administrativo que autoriza el cometido, el Acta del Concejo Municipal que autoriza el viaje al exterior, y la rendición de cuenta del cometido", recibiendo un comprobante con el código MU191T0000784.

Los resultados de la institución fueron:

Etapa	Puntaje	Ponderación	Puntaje Final
Respuesta	100,00	95,00	95,00
Expediente y Registro	100,00	5,00	5,00
Resultado Final de la Fiscalización			100,00

Evaluación de Incumplimiento:

Sub-etapas de Respuesta	%	Observaciones	
Derivación	--	No Aplica	
Expurgación	--	No Aplica	
Entrega de la Información	100.00	Sin Observaciones	
Información a Disposición Permanente del Público	--	No Aplica	
Información Secreta o Reservada	--	No Aplica	
Entrega Efectiva de la Información	100.00	Sin Observaciones	
Entrega de Información con Datos Personales	--	No Aplica	

Sub-etapas de Expediente y Registro	%	Observaciones	
Expedientes	100.00	Sin Observaciones	
Registros	100.00	Sin Observaciones	

INFORME DE FISCALIZACIÓN DERECHO DE ACCESO A LA INFORMACIÓN

MODALIDAD ELECTRÓNICA-MUNICIPALIDAD DE OSORNO

En cumplimiento de su Plan de Fiscalización 2018 el Consejo para la Transparencia procedió a fiscalizar el desempeño de las instituciones en el tratamiento y atención de las solicitudes de acceso a la información, en la modalidad electrónica, con enfoque en la etapa de Respuesta, y Expediente y Registro, que generan el puntaje de esta fiscalización.

Para estos efectos, se preparó una solicitud de acceso a la información, para ser ingresada mediante la modalidad de usuario incógnito a través de los sistemas electrónicos utilizados con este objeto.

El detalle de los incumplimientos en los requerimientos normativos y las buenas prácticas se encuentran a continuación:

Fecha y Contenido de la Solicitud: El día 13/03/2018 se realizó en el sistema en línea la siguiente solicitud: "Solicito una nómina, con la información relativa al Alcalde, y los Concejales, que realizaron comisiones de servicio o cometidos al extranjero durante el año 2017, indicando el nombre, el cargo, el destino, el objeto del viaje, el viático otorgado, y las fechas de permanencia en el extranjero en cada viaje. Se solicita entregar la información en archivo Excel. Respecto del Alcalde se solicita además, el acto administrativo que autoriza el cometido, y de los Concejales se solicita el acto administrativo que autoriza el cometido, el Acta del Concejo Municipal que autoriza el viaje al exterior, y la rendición de cuenta del cometido", recibiendo un comprobante con el código MU191T0000784.

Los resultados de la institución fueron:

Etapa	Puntaje	Ponderación	Puntaje Final
Respuesta	100,00	95,00	95,00
Expediente y Registro	100,00	5,00	5,00
Resultado Final de la Fiscalización			100,00

Sub-etapas de Respuesta	%	Observaciones	
Derivación	--	No Aplica	
Expurgación	--	No Aplica	
Entrega de la Información	100.00	Sin Observaciones	
Información a Disposición Permanente del Público	--	No Aplica	
Información Secreta o Reservada	--	No Aplica	
Entrega Efectiva de la Información	100.00	Sin Observaciones	
Entrega de Información con Datos Personales	--	No Aplica	
Sub-etapas de Expediente y Registro	**%**	**Observaciones**	
Expedientes	100.00	Sin Observaciones	
Registros	100.00	Sin Observaciones	

Sin perjuicio de que este proceso de fiscalización se ha focalizado en la calidad de la respuesta, se formulan también las siguientes observaciones respecto del nivel de implementación de las Buenas Prácticas:

BUENAS PRÁCTICAS SIN IMPLEMENTAR:

Etapa	Sub Etapa	Texto Pregunta
Respuesta	Entrega de la Información	III|1.BP.1.2 ¿Publica el órgano en la página web de Transparencia Activa los actos administrativos por los cuales se accede a las solicitudes de información?
Expediente y Registro	Registros	G|2.BP.4 ¿Publica en el banner de Transparencia Activa, el registro en el cual se incorporan los actos administrativos en virtud de los cuales se notifica al solicitante que la información no obra en su poder?

Observaciones:
III|1.BP.1.2 No publica el órgano, en la página web de Transparencia Activa, los actos administrativos por los cuales se accede a las solicitudes de información. Según el numeral 3.1 de la Instrucción General N° 10, asimismo, se considerará como buena práctica que los órganos publiquen en la página web de Transparencia Activa, los actos administrativos por los cuales se acceda a las solicitudes de acceso a la información, clasificándolos por materia y fecha, salvo cuando se trate de información que hubiese sido entregada exclusivamente en atención a la persona del peticionario, caso en el cual, deberá abstenerse de publicar la respuesta correspondiente, por ejemplo, cuando lo solicitado sean datos personales sensibles y el solicitante es el titular de esos datos.
G|2.BP.4 No publica, en el banner de Transparencia Activa, un registro en el cual se incorporan los actos administrativos en virtud de los cuales se notifica al solicitante que la información no obra en su poder. Según el numeral 2.3 de la Instrucción General N°10, Se considerará buena práctica que los órganos dispongan de un registro al que incorporen el acto administrativo en virtud del cual se notifique al solicitante que la información no obra en su poder, como consecuencia de la expurgación de los respectivos documentos o de la búsqueda infructuosa, a que se refieren los literales a) y b) precedentes, individualizando el acto administrativo correspondiente y la descripción de la información inexistente. Se recomienda que dicho registro sea publicado en el banner de Transparencia Activa del órgano.

Unidad de Transparencia Activa - Dirección de Fiscalización
Consejo para la Transparencia

Informe Fiscalización

Proceso de Fiscalización "2018"

MUNICIPALIDAD DE OSORNO

Fecha: 19 de noviembre de 2018

RESUMEN EJECUTIVO
INFORME DE FISCALIZACIÓN DE TRANSPARENCIA ACTIVA
MUNICIPALIDAD DE OSORNO

Fecha de fiscalización	27-06-2018	Puntaje de Cumplimiento	85,41%

Resultados por Materias:

MATERIA	RESULTADO	
Diario Oficial	Publica información	
Marco Normativo	Publica información	
Estructura	Publica información	
Personal y Remuneraciones	Publica información	
Compras	Publica información	
Transferencias	Publica información	
Actos con efectos sobre terceros	Publica información	
Trámites	Publica información	
Subsidios	Publica información	
Mecanismos de participación	No presenta información	
Presupuesto	Información incompleta	
Auditorias	Publica información	
Vinculos con entidades	Publica información	
SUBDERE	Publica información	

Cumplimiento Histórico:

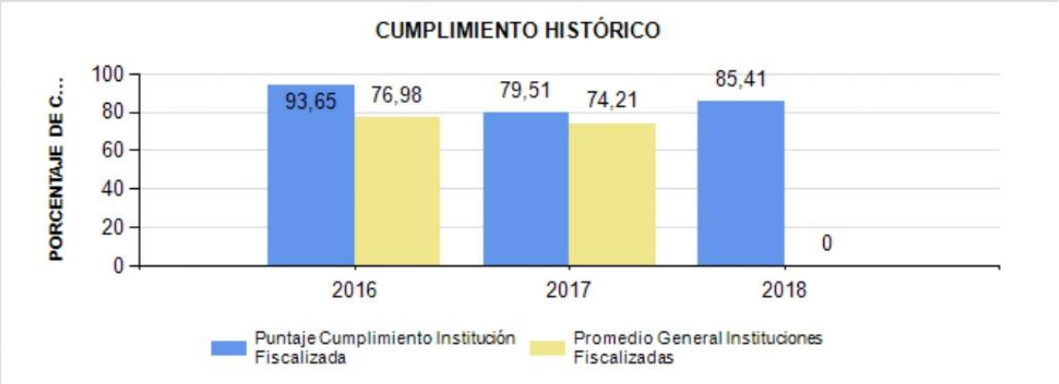

Remite informe sobre fiscalización del cumplimiento de las normas sobre **TRANSPARENCIA ACTIVA** establecidas por la Ley 20.285.

Santiago, 7 de noviembre de 2018.

SR.
JAIME BERTIN VALENZUELA
ALCALDE

MUNICIPALIDAD DE OSORNO

PRESENTE

En cumplimiento del plan de fiscalización el Consejo para la Transparencia, se procedió a revisar la información disponible en el banner de transparencia activa de su organismo.

La fiscalización tuvo por finalidad comprobar el cumplimiento del Título III de la Ley de Transparencia de la Función Pública y de Acceso a la Información de la Administración del Estado, aprobada por el artículo 1° de la Ley N° 20.285, de 2008, del artículo 51 de su reglamento, la Instrucción General N° 11 y oficio Nº 1713 del 08 de marzo de 2017 que complementa el oficio N°431 del 31 de enero de 2014, del Consejo para la Transparencia.

El proceso se desarrolló de conformidad con las normas y procedimientos de control establecidos por este organismo y comprendió la revisión de la información de Transparencia Activa correspondiente al mes de Septiembre de 2018, publicada al mes de Octubre de 2018.

Para efectos de la fiscalización se verificó lo siguiente:

- **BANNER**: Presencia de un enlace especialmente dedicado a Transparencia Activa

- **EXISTENCIA Y OPERATIVIDAD:**

De todos los vínculos a las materias exigidas por el artículo 7° de la Ley de Transparencia de la Función Pública y de Acceso a la Información de la Administración del Estado, desagregadas en categorías independientes, los que deben presentarse aún cuando el municipio no tenga la información por no corresponder con sus competencias, atribuciones y funciones, en cuyo caso debe señalar expresamente que no le aplica y las razones de ello.

- **ACTUALIZACIÓN** de la información, la que debe efectuarse en forma mensual y dentro de los 10 primeros días hábiles de cada mes.

- La **METODOLOGÍA** para obtener el nivel de cumplimiento consta de preguntas cuyas respuestas positivas acumulan puntaje. En aquellas materias en que es posible verificar la consistencia de la información con otras bases de datos se realiza el cruce respectivo.

- **USABILIDAD y BUENAS PRACTICAS**

De acuerdo con el numeral 7 de la Instrucción General N°11, "Los organismos de la Administración del Estado deberán publicar la información requerida en el punto 1 de manera clara y precisa,…, La información deberá disponerse de un modo que permita su fácil identificación y un acceso expedito, vale decir, utilizando planillas, diseños y sistemas mediante los cuales las personas puedan encontrar y entender la información a que se refiere esta instrucción de manera sencilla y rápida, sin necesidad de invertir una gran cantidad de tiempo y esfuerzo o de tener conocimientos acabados del sector público o del organismo respectivo." Con

el objeto de verificar estos aspectos se han evaluado la facilidad de localización del sitio Web y del banner de Transparencia Activa y la facilidad uso, de acuerdo con recomendaciones generales.

El detalle del resultado obtenido, de las buenas prácticas y de usabilidad observadas en su organismo se encuentra en el informe adjunto. Cabe hacer presente que las buenas prácticas y el ítem de usabilidad no se consideran dentro del puntaje final de cumplimiento de esta fiscalización.

El detalle del resultado obtenido por su organismo, se encuentra contenido en el informe adjunto.

Los resultados del examen dieron lugar a observaciones y omisiones que se señalan en el informe adjunto, que se requieren revisar exhaustivamente para realizar las correcciones necesarias, para así, dar total cumplimiento a los deberes de Transparencia Activa establecidos por ley.

Saluda atentamente a usted,

ANDREA RUIZ ROSAS
Directora General (S)
Consejo para la Transparencia

INFORME DE FISCALIZACIÓN SOBRE EL CUMPLIMIENTO DE LOS DEBERES DE TRANSPARENCIA ACTIVA DE MUNICIPALIDAD DE OSORNO

El Consejo para la Transparencia fiscalizó el día 27 de Junio de 2018.

La fiscalización tuvo por finalidad comprobar el cumplimiento del Título III de la Ley de Transparencia de la Función Pública y de Acceso a la Información de la Administración del Estado, aprobada por el artículo 1° de la Ley N° 20.285, de 2008, del artículo 51 de su reglamento, la Instrucción General N° 11 y oficio Nº 1713 del 08 de marzo de 2017 que complementa el oficio N°431 del 31 de enero de 2014, del Consejo para la Transparencia.

El cumplimiento de las obligaciones de Transparencia Activa por parte de MUNICIPALIDAD DE OSORNO fue del 85,41 lo que está compuesto por:

Ítem	Descripción	Ponderación	Cumplimiento	Resultado
G	General	10,00%	28,57%	2,86%
1.1: D. Oficial	Actos y documentos del organismo que hayan sido objeto de publicación en el Diario Oficial	2,50%	100,00%	2,50%
1.2: Marco Normativo	Potestades, competencias, responsabilidades, funciones, atribuciones y/o tareas y Marco Normativo	5,00%	100,00%	5,00%
1.3: Estructura	La estructura orgánica del organismo y las facultades, funciones y atribuciones de cada una de las unidades u órganos internos	5,00%	100,00%	5,00%
1.4: Personal	El personal de planta, a contrata y el que se desempeñe en virtud de un contrato de trabajo, y las personas naturales contratadas a honorarios, con las correspondientes remuneraciones	10,00%	93,75%	9,38%
1.5: Compras	Las contrataciones para el suministro de bienes muebles, para la prestación de servicios, para la ejecución de acciones de apoyo y para la ejecución de obras, y las contrataciones de estudios, asesorías y consultorías relacionadas con proyectos de inversión, con indicación de los contratistas e identificación de los socios y accionistas principales de las sociedades o empresas prestadoras, en su caso.	8,00%	95,83%	7,67%
1.6: Transferencias	Las transferencias de fondos públicos que efectúen, incluyendo todo aporte económico entregado a personas jurídicas o naturales, directamente o mediante procedimientos concursales, sin que éstas o aquéllas realicen una contraprestación recíproca en bienes o servicios.	10,00%	87,50%	8,75%
1.7: Actos	Los actos y resoluciones que tengan efectos sobre terceros	5,00%	96,00%	4,80%
1.8: Trámites	Los trámites y requisitos que debe cumplir el interesado para tener acceso a los servicios que preste el respectivo órgano.	3,50%	87,50%	3,06%
1.9: Subsidios	El diseño, montos asignados y criterio de acceso a los programas de subsidios y otros beneficios que entregue el respectivo órgano, además de las nóminas de beneficiarios de los programas sociales en ejecución	10,00%	75,00%	7,50%
1.10: Mecanismos	Los mecanismos de participación ciudadana	3,50%	75,00%	2,63%
1.11: Presupuesto	Información Presupuestaria	10,00%	90,90%	9,09%
1.12: Auditorias	Los resultados de las auditorías al ejercicio presupuestario del respectivo órgano y, en su caso, las aclaraciones que procedan	10,00%	100,00%	10,00%
1.13: Vínculos con entidades	Todas las entidades en que tengan participación, representación e intervención, cualquiera sea su naturaleza y el fundamento normativo que la justifica	5,00%	100,00%	5,00%
1.14: SUBDERE	Informe anual remitido a la Subsecretaría de Desarrollo Regional (SUBDERE)	2,50%	87,50%	2,19%
1.15: Usabilidad	Usabilidad	0,00%	100,00%	0,00%
Resultado de Fiscalización				**85,41%**

Para facilitar la lectura del informe de fiscalización, se han incluido semáforos que facilitan la interpretación de la evaluación de cumplimiento:

			
SI: El servicio cumple con lo señalado en la normativa.	**SI:** El servicio cumple, pero se deja observación particular que debe corregir.	**NO:** El servicio no cumple con lo señalado en la normativa.	**N/A:** La materia no corresponde ser evaluada o informada.

A continuación, se presenta el detalle del cumplimiento en cada uno de los puntos del instructivo presentados anteriormente:

G - General

Sub ítem	Pregunta	Cumple	
Sitio web y Banner Transparencia Activa	G|G.1 - Banner operativo de transparencia activa en su página Web	SI	
Link directo al Índice de actos y documentos calificados como secretos o reservados	G|12.1 - Presenta individualización de los actos o resoluciones que declaran la reserva.	NO	
	G|12.2 - Presenta denominación que singularice los actos declarados reservados.	NO	
	G|12.3 - Señala fecha de notificación del acto.	NO	
	G|12.4 - Señala fundamento legal de la reserva.	NO	
	G|12.5 - Presenta enlace operativo al acto.	NO	
Link directo al acto administrativo que fija los costos de reproducción	G|13.1 - Operatividad link al documento que fija los costos de reproducción.	SI	

Observaciones:

G|12|1 - Se advierte que el municipio no presenta el indice de actos y documentos calificados como secretos o reservados de la forma en que lo indica el numeral I de la Instrucción General N° 3. Dicho numeral señala que se debera publicar un índice de actos y documentos calificados como secretos o reservados el cual contendrá "La individualizacion de los actos o resoluciones denegatorias que resuelvan los procedimientos administrativos de acceso a la informacion; b) La denominacion que singularice a los actos, documentos e informaciones declarados secretos o reservados en virtud del acto o resolucion indicado precedentemente; c) La parte del acto, documento o informacion declarado secreto o reservado, para el caso que la declaracion sea parcial; d) El fundamento legal y la causal de secreto o reserva y e) La fecha de notificacion del acto o resolucion denegatoria.". En la actualidad sólo se presenta un enlace a los actos denegatorios.
G|13.1 - link costo de reproducción 2018 en la página 2 indica que aún no se ha fijado costo de repdroucción para formato DVD

Buenas Prácticas:

Sub ítem	Pregunta	Cumple	
Buenas Prácticas	G|BP.1 - Existe link operativo a sección "Otros antecedentes" en menú central de Transparencia Activa.	SI	

Observaciones:

G|BP.1 - Existe sección "Otros Antecedentes" en donde se publica, por ejemplo, Plan de Desarrollo Comunal y Plan Regulador de Osorno.

1.1: D. Oficial - Actos y documentos del organismo que hayan sido objeto de publicación en el Diario Oficial.

Sub ítem	Pregunta	Cumple	
Actos	1.1|1.1 - Identificación del acto (Tipo de norma, denominación y número y fecha)	SI	
	1.1|1.2 - Se presentan ordenadas cronológicamente los actos o documentos.	SI	
	1.1|1.3 - Existe vínculo o link operativo a la norma o a www.leychile.cl. (actualizada)	SI	
	1.1|1.4 - Se presenta la información histórica recopilada desde la entrada en vigencia de la Ley 20.285 (Abril 2009).	SI	

Observaciones:

Sin Observaciones.

Buenas Prácticas:

Sub ítem	Pregunta	Cumple	
Buenas Prácticas	1.1|BP.1 - Se incluyen actos antes de ley 20.285 (abril 2009).	NO APLICA	
	1.1|BP.2 - Link al texto de la norma actualizada.	NO APLICA	

Observaciones:

Sin Observaciones.

1.2: Marco Normativo - Potestades, competencias, responsabilidades, funciones, atribuciones y/o tareas y Marco Normativo.

Sub ítem	Pregunta	Cumple	
Potestades, competencias, responsabilidades, funciones, atribuciones y/o tareas del MUNICIPIO RESPECTIVO	1.2|1.1 - Indica potestades, responsabilidades, funciones y/o tareas.	SI	
	1.2|1.2 - Identificación de la fuente legal asociada.	SI	
Marco Normativo: Normas orgánicas	1.2|2.1 - Normas orgánicas del servicio se presentan primero.	SI	
	1.2|2.2 - Identificación de la norma (Tipo de norma, denominación, número y fecha).	SI	
	1.2|2.3 - Indica la fecha de actualización de las normas	SI	
	1.2|2.4 - Existe vínculo o link operativo al texto íntegro de la norma orgánica.	SI	
Marco Normativo: Otras normas que atribuyen competencias	1.2|3.1 - Identificación de la norma (Tipo de norma, denominación, número y fecha).	SI	
	1.2|3.2 - Indica la fecha de actualización de las normas.	SI	
	1.2|3.3 - Existe vínculo o link operativo al texto íntegro de la norma.	SI	
	1.2|3.4 - No se presentan normativas generales que aplican al sector público en su conjunto.	SI	

Observaciones:

Sin Observaciones.

1.3: Estructura - La estructura orgánica del organismo y las facultades, funciones y atribuciones de cada una de las unidades u órganos internos.

Sub ítem	Pregunta	Cumple	
Estructura	1.3|1.1 - Presenta organigrama o esquema.	SI	
Facultades, funciones y atribuciones de cada una de sus unidades u órganos	1.3|2.1 - Presenta descripción de funciones otorgadas por ley de sus unidades u órganos internos.	SI	
	1.3|2.2 - Indica los artículos de la ley que se las otorgaron	SI	
	1.3|2.3 - Indica la fecha de actualización de las normas	SI	
	1.3|2.4 - Link operativo al texto íntegro de la norma.	SI	

Observaciones:

Sin Observaciones.

Buenas Prácticas:

Sub ítem	Pregunta	Cumple	
Buenas Prácticas	1.3|BP.1 - Presenta organigrama interactivo.	NO	
	1.3|BP.2 - Se indica nombre de la autoridad o funcionario público que ejerce la jefatura de la unidad, órgano o dependencia respectiva.	NO	
	1.3|BP.3 - Incorpora facultades, funciones y atribuciones de las unidades, órganos o dependencias contemplados en normas de rango inferior a la ley	SI	
	1.3|BP.4 - Existe link operativo que permite acceder a la norma de rango inferior a la ley en texto completo.	SI	

Observaciones:

1.3|BP.3 - Incorpora facultades, funciones y atribuciones de las unidades, órganos o dependencias contemplados en reglamentos internos, por ejemplo, Reglamento de Organización Interna de la Ilustre Municipalidad de Osorno.

1.4: Personal - El personal de planta, a contrata y el que se desempeñe en virtud de un contrato de trabajo, y las personas naturales contratadas a honorarios, con las correspondientes remuneraciones.

Sub ítem	Pregunta	Cumple	
Personal de Planta (Municipal, salud y/o educación)	1.4|1.1 - Estamento al que pertenece el funcionario.	SI	
	1.4|1.2 - Nombre completo del funcionario.	SI	
	1.4|1.3 - Grado de la escala a la que está sujeto o cargo con jornada.	SI	
	1.4|1.4 - Calificación profesional, formación o experiencia relevante	NO	
	1.4|1.5 - Función o cargo.	SI	
	1.4|1.6 - Período de contratación (Fecha de inicio, término o carácter de indefinido del contrato).	SI	
	1.4|1.7 - Presenta detalle y denominación de asignaciones especiales para cada funcionario.	SI	
	1.4|1.8 - Unidad monetaria de la remuneración	SI	
	1.4|1.9 - Remuneración bruta mensualizada	SI	
	1.4|1.10 - Horas extras "habitual y permanente"	SI	
	1.4|1.11 - Incluye columna de observaciones	SI	
Personal a Contrata (Municipal, salud y/o educación)	1.4|2.1 - Estamento al que pertenece el funcionario.	SI	
	1.4|2.2 - Nombre completo del funcionario.	SI	
	1.4|2.3 - Grado de la escala a la que está sujeto o cargo con jornada.	SI	
	1.4|2.4 - Calificación profesional, formación o experiencia relevante	NO	
	1.4|2.5 - Función o cargo.	NO	
	1.4|2.6 - Período de contratación (Fecha de inicio y término del contrato).	SI	
	1.4|2.7 - Presenta detalle y denominación de asignaciones especiales para cada funcionario.	SI	
	1.4|2.8 - Unidad monetaria de la remuneración.	SI	
	1.4|2.9 - Remuneración bruta mensualizada	SI	
	1.4|2.10 - Horas extras "habitual y permanente"	SI	
	1.4|2.11 - Incluye columna de observaciones	SI	
Personal Código del Trabajo (Municipal, salud y/o educación)	1.4|3.1 - Nombre completo del funcionario.	SI	
	1.4|3.2 - Calificación profesional, formación o experiencia relevante	SI	
	1.4|3.3 - Función o cargo.	SI	
	1.4|3.4 - Grado de la escala a la que asimilado (si corresponde)	NO APLICA	
	1.4|3.5 - Período de contratación (Fecha de inicio, término o carácter de indefinido del contrato).	SI	
	1.4|3.6 - Presenta detalle y denominación de asignaciones especiales para cada funcionario.	SI	
	1.4|3.7 - Unidad monetaria de la remuneración	SI	
	1.4|3.8 - Remuneración bruta mensualizada	SI	

	1.4|3.9 - Horas extras "habitual y permanente"	SI	
	1.4|3.10 - Incluye columna de observaciones	SI	
Personas contratadas a Honorarios (Municipal, salud y/o educación)	1.4|4.1 - Nombre completo del funcionario.	SI	
	1.4|4.2 - Calificación profesional, formación o experiencia relevante	SI	
	1.4|4.3 - Breve descripción de la labor desarrollada	SI	
	1.4|4.4 - Grado de la escala a la que está asimilado (si corresponde).	NO APLICA	
	1.4|4.5 - Período de contratación (Fecha de inicio, término o carácter de indefinido del contrato).	SI	
	1.4|4.6 - Unidad monetaria de la remuneración.	SI	
	1.4|4.7 - Monto "Honorario total bruto" de la remuneración.	SI	
	1.4|4.8 - Indica si la persona recibe pago mensual.	SI	
	1.4|4.9 - Incluye columna de observaciones.	SI	
Se presenta separadamente su(s) escala(s) de remuneraciones. (Municipal, salud y/o educación).	1.4|5.1 - Se presenta la escala de remuneraciones del personal municipal.	SI	
	1.4|5.2 - Se presenta la escala de remuneraciones del personal de educación.	SI	
	1.4|5.3 - Se presenta la escala de remuneraciones del personal de salud.	SI	
	1.4|5.4 - La información de la escala de remuneraciones coincide con los grados especificados en planillas	SI	
	1.4|5.5 - La escala de remuneraciones indica el detalle de las asignaciones aplicables a cada grado para la remuneración mensual	SI	
	1.4|5.6 - Indica estamento	SI	
	1.4|5.7 - Indica grado o jornada	SI	
	1.4|5.8 - Indica unidad monetaria	SI	
	1.4|5.9 - Indica monto de la remuneración bruta mensualizada.	SI	

Observaciones:

1.4|1|1 - Se fiscaliza personal de planta área de educación mes de septiembre de 2018.
1.4|1.4 - Según Instrucción General N° 11 numeral 1.4, se debe presentar una columna que contenga la calificación profesional, formación o experiencia relevante de los funcionarios. Se debe presentar un título técnico o profesional, grado académico y/o experiencia o conocimientos relevantes. Se entenderá por experiencia cualquier actividad que la persona ha desempeñado y cuya práctica prolongada le ha proporcionado conocimiento o habilidad para hacer algo y no el lapso de tiempo que lleva sirviendo en la institución respectiva. Por ejemplo, se deberá indicar si tiene experiencia como chofer, manipulador de alimentos, garzón, etc. Se presentan denominaciones genéricas tales como "Enseñanza Universitaria Completa", "Enseñanza Básica Completa", entre otras.
1.4|2|1 - Se fiscaliza personal a contrata área salud mes de septiembre de 2018.
1.4|2.4 - Según Instrucción General N° 11 numeral 1.4, se debe presentar una columna que contenga la calificación profesional, formación o experiencia relevante de los funcionarios. Se debe presentar un título técnico o profesional, grado académico y/o experiencia o conocimientos relevantes. Se entenderá por experiencia cualquier actividad que la persona ha desempeñado y cuya práctica prolongada le ha proporcionado conocimiento o habilidad para hacer algo y no el lapso de tiempo que lleva sirviendo en la institución respectiva. Por ejemplo, se deberá indicar si tiene experiencia como chofer, manipulador de alimentos, garzón, etc. Se presentan denominaciones genéricas tales como "Enseñanza Media Completa".
1.4|2.5 - Según Instrucción General N° 11 numeral 1.4, se debe presentar una columna que contenga la función o cargo de los funcionarios. La información que se debe publicar en esta sección corresponde al rol,

función o cargo del funcionario. A modo ejemplar, deberá indicarse si el funcionario desempeña el rol de: “Analista Unidad de Reclamos”, “Ejecutivo Subgerencia Gestión de Clientes”, “Secretaria Unidad de comunicaciones”, “Encargado de Oficina de Partes”, etc. En la actualidad sólo se presentan denominaciones tales como "Dentista", entre otras.
1.4|3|1 - Se fiscaliza personal sujeto al Código del Trabajo área municipal mes de septiembre de 2018.
1.4|3.3 - Según Instrucción General N° 11 numeral 1.4, se debe presentar una columna que contenga la calificación profesional, formación o experiencia relevante de los funcionarios. Se debe presentar un título técnico o profesional, grado académico y/o experiencia o conocimientos relevantes. Se entenderá por experiencia cualquier actividad que la persona ha desempeñado y cuya práctica prolongada le ha proporcionado conocimiento o habilidad para hacer algo y no el lapso de tiempo que lleva sirviendo en la institución respectiva. Por ejemplo, se deberá indicar si tiene experiencia como chofer, manipulador de alimentos, garzón, etc. Por ejempl, se presentan denominaciones genéricas tales como “Auxiliar”.
1.4|4|1 - Se fiscaliza personal a honorarios área municipal mes de septiembre de 2018.
1.4|5|1 - Se fiscaliza escala de remuneraciones área municipal año 2018.

Buenas Prácticas:

Sub ítem	Pregunta	Cumple	
Buenas Prácticas Personal	1.4|BP.1 - Existe link o tabla de datos del personal de planta y contrata, así como también del personal sujeto al cód. Del trabajo y a honorarios incluye remuneración bruta y líquida mensual.	SI	●
	1.4|BP.2 - Presenta declaraciones de patrimonio de funcionarios y autoridades obligadas a presentarlas.	SI	●
	1.4|BP.3 - Presenta declaraciones de intereses de funcionarios y autoridades obligadas a presentarlas.	SI	●
	1.4|BP.4 - Pagos por concepto de viáticos.	SI	●
	1.4|BP2.1 - Indica nombre completo de las autoridades. (Si corresponde)	SI	●
	1.4|BP2.2 - Identificación del acto administrativo de nombramiento de la autoridad (Tipo de acto, denominación, número y fecha)	SI	●
	1.4|BP2.3 - Duración en el cargo de las autoridades.	SI	●
	1.4|BP2.4 - Región.	SI	●
	1.4|BP2.5 - Dietas u otras contraprestaciones brutas de las autoridades. (Si corresponde).	SI	●
	1.4|BP2.6 - Dietas u otras contraprestaciones líquidas de las autoridades. (Si corresponde).	NO APLICA	○

Observaciones:

1.4|BP.2 - presenta un link que direge a la declaracion de patrimonio e interes
1.4|BP.4 - La municipalidad cuenta con una columna en remuneraciones donde es posible informar los viaticos

1.5: Compras - Las contrataciones para el suministro de bienes muebles, para la prestación de servicios, para la ejecución de acciones de apoyo y para la ejecución de obras, y las contrataciones de estudios, asesorías y consultorías relacionadas con proyectos de inversión, con indicación de los contratistas e identificación de los socios y accionistas principales de las sociedades o empresas prestadoras, en su caso.

Sub ítem	Pregunta	Cumple	
Mercado Público	1.5|1.1 - Vínculo al portal de compras públicas, www.mercadopublico.cl o el vínculo que lo reemplace.	SI	
Compras realizadas fuera del mercado público: Mayores a 3 UTM	1.5|2.1 - Identificación del acto administrativo (Tipo de acto, denominación, número y fecha).	SI	
	1.5|2.2 - Señala nombre completo o razón social del contratista.	SI	
	1.5|2.3 - Señala Rut del contratista.	SI	
	1.5|2.4 - Individualización de los socios o accionistas principales de las empresas o sociedades prestadoras (solo para personas jurídicas).	SI	
	1.5|2.5 - Objeto de la contratación o adquisición.	SI	
	1.5|2.6 - Monto o precio total convenido. (Si corresponde).	SI	
	1.5|2.7 - Duración de Contrato (Fecha de inicio y término del contrato).	SI	
	1.5|2.8 - Link operativo al texto íntegro del contrato.	SI	
	1.5|2.9 - Link operativo al texto íntegro del acto administrativo aprobatorio.	NO	
	1.5|2.10 - Link operativo al texto íntegro del acto administrativo que aprueba la modificación del contrato.	NO APLICA	
Compras realizadas fuera del mercado público: Menores a 3 UTM	1.5|3.1 - Individualización del tipo de acto aprobatorio de la compra (Tipo: boleta, factura, orden de compra; denominación; fecha y número).	SI	
	1.5|3.2 - Link operativo al acto aprobatorio de la compra.	SI	
	1.5|3.3 - Objeto de la contratación o adquisición.	SI	
	1.5|3.4 - Monto o precio total de la compra convenido.	SI	
	1.5|3.5 - Fecha de la contratación o compra.	SI	
Contratos relativos a bienes inmuebles	1.5|4.1 - Identificación del acto administrativo (Tipo de acto, denominación, número y fecha).	NO APLICA	
	1.5|4.2 - Señala nombre completo o razón social de la contraparte.	NO APLICA	
	1.5|4.3 - Señala Rut de la contraparte.	NO APLICA	
	1.5|4.4 - Objeto de la contratación.	NO APLICA	
	1.5|4.5 - Monto o precio total convenido (si corresponde).	NO APLICA	
	1.5|4.6 - Duración de Contrato (Fecha de inicio y término del contrato).	NO APLICA	
	1.5|4.7 - Link operativo al texto íntegro del contrato.	NO APLICA	
	1.5|4.8 - Link operativo al texto íntegro del acto administrativo aprobatorio.	NO APLICA	
	1.5|4.9 - Link operativo al texto íntegro del acto administrativo que aprueba la modificación del contrato.	NO APLICA	

Observaciones:

1.5|2|1 - Se fiscaliza sección "Otras Compras" área educación mes de septiembre de 2018. En particular la Orden de Compra N° 963.

1.5|2.9 - No se presenta un enlace al acto administrativo que aprueba la compra.
1.5|3|1 - Se fiscaliza sección "Otras Compras" área municipal mes de septiembre de 2018. En particular la Orden de Compra N° 970.
1.5|3.2 - No existe acto administrativo que apruebe la compra.

Buenas Prácticas:

Sub ítem	Pregunta	Cumple	
Buenas Prácticas Relativas a Otras Compras	1.5|BP.1 - Link a bases de licitación.	NO APLICA	
	1.5|BP.2 - Link operativo al texto íntegro del acta de evaluación.	NO APLICA	
	1.5|BP.3 - Link operativo al texto íntegro del acto administrativo de adjudicación.	NO APLICA	

Observaciones:

Sin Observaciones.

1.6: Transferencias - Las transferencias de fondos públicos que efectúen, incluyendo todo aporte económico entregado a personas jurídicas o naturales, directamente o mediante procedimientos concursales, sin que éstas o aquéllas realicen una contraprestación recíproca en bienes o servicios.

Sub ítem	Pregunta	Cumple	
Transferencias reguladas por Ley 19862	1.6|1.1 - Link o vínculo a página www.registros19862.cl u otro que lo reemplace.	SI	
Otras Transferencias	1.6|2.1 - Indica Fecha transferencia.	SI	
	1.6|2.2 - Se encuentra ordenada cronológicamente.	SI	
	1.6|2.3 - Se encuentra la información correspondiente al año calendario.	SI	
	1.6|2.4 - Se indica el monto.	SI	
	1.6|2.5 - Se indica la imputación presupuestaria.	SI	
	1.6|2.6 - Se indica objeto o finalidad (absteniéndose de utilizar siglas y/o expresiones genéricas).	SI	
	1.6|2.7 - Se identifica la persona natural o jurídica que la recibe.	NO	

Observaciones:

1.6|2.7 - El numeral 1.6 de la Instrucción General N° 11 señala que se de debe identificar a la persona natural o jurídica que recibe la trasnferencia. Se indica de manera genérica ayuda sociales a personas naturales sin indicar donde se podrá encontrar la lista de beneficiados, asi también, señala articulo 14 gasto operacional de la ley 18.695 sin entregar mayores antecedentes o a cual numeral del artículo hace referencia el gasto. Finalmente se sugiere que se cree un link que diriga directamente a la nomina.

1.7: Actos - Los actos y resoluciones que tengan efectos sobre terceros

Sub ítem	Pregunta	Cumple	
Tipologías o materias	1.7|1.1 - Los actos dictados por el organismo se presentan separados por tipologías o materias, a través de links diferenciadores.	SI	
	1.7|1.2 - Los link diferenciadores para cada materia, dirigen a una plantilla que contiene la información de los actos correspondientes.	SI	
	1.7|1.3 - La información de cada materia se presenta en orden cronológico.	SI	
	1.7|1.4 - Se presenta información histórica desde la entrada en vigencia de la Ley de Transparencia (abril de 2009), para cada una de las materias informadas.	NO	
Patentes comerciales: Los actos administrativos que aprueben patentes comerciales.	1.7|2.1 - Se presenta individualización del acto (tipo, denominación, número y fecha).	SI	
	1.7|2.2 - Se presenta la fecha de publicación en el Diario Oficial, o se indica el medio y forma de publicidad y su fecha.	SI	
	1.7|2.3 - Se indica si es que el acto tiene efectos generales o particulares.	SI	
	1.7|2.4 - Fecha de la última actualización para actos con efectos generales (si corresponde).	NO APLICA	
	1.7|2.5 - Se presenta breve descripción del objeto del acto.	SI	
	1.7|2.6 - Se presenta un vínculo operativo al texto íntegro del documento que contiene el acto.	SI	
Los Llamados a Concursos de Personal: Los actos administrativos que aprueban los llamados de concursos de personal.	1.7|3.1 - Se presenta individualización del acto (tipo, denominación, número y fecha).	SI	
	1.7|3.2 - Se presenta la fecha de publicación en el Diario Oficial, o se indica el medio y forma de publicidad y su fecha.	SI	
	1.7|3.3 - Se indica si es que el acto tiene efectos generales o particulares.	SI	
	1.7|3.4 - Fecha de la última actualización para actos con efectos generales (si corresponde).	SI	
	1.7|3.5 - Se presenta breve descripción del objeto del acto.	SI	
	1.7|3.6 - Se presenta un vínculo operativo al texto íntegro del documento que contiene el acto.	SI	
Convenios: Los actos administrativos que aprueben convenios de colaboración o cooperación.	1.7|4.1 - Se presenta individualización del acto (tipo, denominación, número y fecha).	SI	
	1.7|4.2 - Se presenta la fecha de publicación en el Diario Oficial, o se indica el medio y forma de publicidad y su fecha.	SI	
	1.7|4.3 - Se indica si es que el acto tiene efectos generales o particulares.	SI	
	1.7|4.4 - Fecha de la última actualización para actos con efectos generales (si corresponde).	NO APLICA	
	1.7|4.5 - Se presenta breve descripción del objeto del acto.	SI	
	1.7|4.6 - Se presenta un vínculo operativo al texto íntegro del documento que contiene el acto.	SI	
Permisos municipales: Los actos administrativos que aprueben permisos municipales.	1.7|5.1 - Se presenta individualización del acto (tipo, denominación, número y fecha).	SI	
	1.7|5.2 - Se presenta la fecha de publicación en el Diario Oficial, o se indica el medio y forma de publicidad y su fecha.	SI	
	1.7|5.3 - Se indica si es que el acto tiene efectos generales o particulares.	SI	
	1.7|5.4 - Fecha de la última actualización para actos con efectos generales (si corresponde).	NO APLICA	
	1.7|5.5 - Se presenta breve descripción del objeto del acto.	SI	
	1.7|5.6 - Se presenta un vínculo operativo al texto íntegro del documento que contiene el acto.	SI	

Observaciones:

1.7|1.4 - Se advierte que en las tipologías informadas no se presenta la información histórica de acuerdo al numeral 4 de la Instrucción General N° 11, los actos con efectos sobre terceros deberán mantenerse a disposición permanente del público en el sitio web del organismo, publicándose la información histórica recopilada desde la entrada en vigencia de la Ley N° 20.285, indicando el mes y/o el año al que corresponde. Por ejemplo, respecto de la tipología "Permisos de Edificación" sólo presenta información desde el año 2015.
1.7|2|1 - Se fiscaliza tipología "Patentes Comerciales".
1.7|3|1 - Se fiscaliza tipología "Llamados a concursos de personal" área de salud año 2018.
1.7|4|1 - Se fiscaliza tipología "Actos administrativos que aprueban Convenios". Se hace presente que en esta tipología sólo se deben publicar los actos que aprueben convenios de colaboración o cooperación entre el municipio y otras instituciones públicas o privadas. Se publican en este apartado, por ejemplo, "Contratos de Comodatos".
1.7|5|1 - Se fiscaliza tipología "Permisos de Obras".

Buenas Prácticas:

Sub ítem	Pregunta	Cumple	
Buenas Prácticas en Actos con efectos sobre terceros	1.7|BP.1 - Presenta el texto actualizado de los actos y resoluciones con efectos particulares	NO	

Observaciones:

Sin Observaciones.

1.8: Trámites - Los trámites y requisitos que debe cumplir el interesado para tener acceso a los servicios que preste el respectivo órgano.

Sub ítem	Pregunta	Cumple	
Trámites	1.8|1.1 - Informa trámites en chileatiende.	NO APLICA	
	1.8|1.2 - Breve descripción del servicio que se entrega.	NO	
	1.8|1.3 - Los requisitos para acceder al servicio.	SI	
	1.8|1.4 - Los antecedentes o documentos requeridos para acceder al servicio.	SI	
	1.8|1.5 - Indica si es factible hacer la solicitud en línea.	SI	
	1.8|1.6 - Los trámites a realizar y/o las etapas que contempla.	SI	
	1.8|1.7 - Valor del servicio o indicación de que es gratuito.	SI	
	1.8|1.8 - Lugar o lugares donde se puede solicitar.	SI	
	1.8|1.9 - Vínculo operativo a web institucional o documento con información adicional.	SI	

Observaciones:

1.8|1|2 - Se fiscaliza trámite "Permiso de Anteproyecto de Edificación".
1.8|1.2 - No se presenta una breve descripción del servicio que se entrega, sólo se publica el nombre del trámite. El numeral 1.8 de la Instrucción General N° 11 señala que se debe publicar una breve descripción del servicio que se entrega.

1.9: Subsidios - El diseño, montos asignados y criterio de acceso a los programas de subsidios y otros beneficios que entregue el respectivo órgano, además de las nóminas de beneficiarios de los programas sociales en ejecución.

Sub ítem	Pregunta	Cumple	
Diseño de programas de subsidios y Beneficios	1.9|1.1 - Se presentan los programas de subsidio en planillas separadas.	SI	
	1.9|1.2 - La planilla indica el nombre del programa.	SI	
	1.9|1.3 - Se identifica unidad, órgano interno o dependencia que gestiona.	SI	
	1.9|1.4 - Se identifican requisitos para postular.	NO	
	1.9|1.5 - Se identifican antecedentes para postular.	NO	
	1.9|1.6 - Se identifican montos globales asignados.	SI	
	1.9|1.7 - Se identifica período o plazo de postulación.	SI	
	1.9|1.8 - Se identifican criterios de evaluación y asignación.	SI	
	1.9|1.9 - Se indica el objetivo del subsidio o beneficio.	SI	
	1.9|1.10 - Identificación del acto que establece el programa o subsidio (Tipo de actos, denominación, número y fecha).	NO	
	1.9|1.11 - Link operativo al texto íntegro del acto que establece el programa o subsidio.	NO	
	1.9|1.12 - Operatividad del link a la página del sitio web institucional u otro con información adicional.	NO APLICA	
Nómina de beneficiarios	1.9|2.1 - La nómina contempla el nombre completo de los beneficiarios.	SI	
	1.9|2.2 - La nómina de beneficiarios incluye la fecha de otorgamiento del beneficio.	SI	
	1.9|2.3 - Identificación del acto por el cual se otorgó el programa o subsidio (Tipo de actos, denominación, número y fecha).	SI	
	1.9|2.4 - La nómina de beneficiarios excluye datos como domicilio, teléfono y correo electrónico del beneficiario.	SI	
	1.9|2.5 - En caso de que la publicación implique datos sensibles, sólo se incluye número total de beneficiarios y las razones fundadas de la exclusión de la nómina.	SI	

Observaciones:

1.9|1|1 - Se fiscaliza la información correspondiente al Programa Ayudas Sociales.
1.9|1.4 - No se presentan los requisitos para acceder a los programas de subsidios y otros beneficios de su organismo. Según la Instrucción General N° 11 numeral 1.9, éstos deben ser informados expresamente en la planilla. Situación observada en el informe de fiscalización anterior de fecha 28 de diciembre de 2017.
1.9|1.5 - No se presentan los antecedentes para acceder a los programas de subsidios y otros beneficios de su organismo. Según la Instrucción General N°11, numeral 1.9 éstos deben ser informados expresamente en la planilla. Situación observada en el informe de fiscalización anterior de fecha 28 de diciembre de 2017.
1.9|1.10 - No presenta el acto que establece el programa o subsidio, sólo presenta el presupuesto correspondiente al presente año. De acuerdo a Instrucción General N°11, numeral 1.9, se debe señalar el tipo de acto que establece los programas de subsidios y otros beneficios del organismo
1.9|1|12 - Sólo existe información adicional en la Beca Municipal de las Artes 2017
1.9|2|1 - Se fiscaliza nómina de beneficiarios programa "Ayudas Sociales" mes de septiembre año 2018.

Buenas Prácticas:

Sub ítem	Pregunta	Cumple	
Buenas Prácticas para órganos colaboradores	1.9|BP.1 - Informa en su página web los beneficios a los que se puede acceder por su intermedio.	NO	
	1.9|BP.2 - Presenta link operativo a la página web del servicio competente que contiene la información del programa respectivo.	NO	

Observaciones:

Sin Observaciones.

1.10: Mecanismos - Los mecanismos de participación ciudadana

Sub ítem	Pregunta	Cumple	
Mecanismos de Participación y Consejos consultivos	1.10|1.1 - La planilla indica nombre de cada mecanismo.	NO	
	1.10|1.2 - Se indica breve descripción de su objetivo.	NO	
	1.10|1.3 - Se indican los requisitos para participar.	NO	
	1.10|1.4 - Existe vínculo operativo a la información o acto que explica en detalle en qué consiste dicho mecanismo.	NO	
Consejo Comunal de Organizaciones de la Sociedad Civil	1.10|2.1 - Se indica forma de integración Consejo Consultivo.	SI	
	1.10|2.2 - Nombre de consejeros.	SI	
	1.10|2.3 - Representación o calidades.	SI	
Consejos Escolares	1.10|3.1 - Se indica forma de integración Consejo Consultivo.	SI	
	1.10|3.2 - Nombre de consejeros.	SI	
	1.10|3.3 - Representación o calidades.	SI	
Consejo de desarrollo local de salud	1.10|4.1 - Se indica forma de integración Consejo Consultivo.	SI	
	1.10|4.2 - Nombre de consejeros.	SI	
	1.10|4.3 - Representación o calidades.	SI	
Norma general de participación	1.10|5.1 - Existe vínculo operativo al texto íntegro de la Norma General de Participación.	SI	
	1.10|5.2 - La Norma General de Participación se encuentra actualizada.	SI	
	1.10|5.3 - Señala fecha de modificación a la Norma General de Participación. (Si corresponde)	SI	

Observaciones:

1.10|1|1 - Según Instrucción General N° 11 numeral N°1.10, se debe presentar el nombre de cada uno de los mecanismos de participación ciudadana contenidos en la planilla. Se observa que falta el mecanismo indicado en el Título IV sobre Participacion y las organizaciones comunitarias, contenido en la Ordenanza N°90.
1.10|3.1 - Se hace presente que, según lo señalado en el artículo 9° de la Ley N° 19.979 "Modifica el Régimen de Jornada Escolar Completa Diurna y Otros Cuerpos Legales", el sostenedor hará llegar al Departamento Provincial del Ministerio de Educación una copia del acta constitutiva del Consejo Escolar la que deberá indicar: a) Identificación del establecimiento, fecha y lugar de constitución; b) Integración del Consejo Escolar; c) Funciones informativas, consultivas y otras que hayan quedado establecidas; d) Su organización, atribuciones, funcionamiento y periodicidad.
1.10|4|1 - Verificar que los consejeros efectivamente mantengan su participación en los consejos locales de salud.

1.11: Presupuesto - Información Presupuestaria

Sub ítem	Pregunta	Cumple	
Presupuesto Municipalidad	1.11|1.1 - Presupuesto municipal inicial aprobado por el concejo municipal (ingresos y gastos mensuales).	SI	
	1.11|1.2 - Modificaciones al presupuesto Municipal. (Si corresponde).	SI	
	1.11|1.3 - Ejecución presupuestaria.	SI	
	1.11|1.4 - Detalle de los pasivos del municipio.	SI	
	1.11|1.5 - Detalle de los pasivos de las corporaciones municipales. (Si corresponde).	NO APLICA	
Presupuesto Educación	1.11|2.1 - Presupuesto de educación inicial aprobado por el concejo municipal (ingresos y gastos mensuales).	SI	
	1.11|2.2 - Modificaciones al presupuesto Educación. (Si corresponde).	SI	
	1.11|2.3 - Ejecución presupuestaria.	SI	
	1.11|2.4 - Detalle de los pasivos de educación.	SI	
Presupuesto Salud	1.11|3.1 - Presupuesto de salud inicial aprobado por el concejo municipal (ingresos y gastos mensuales).	NO	
	1.11|3.2 - Modificaciones al presupuesto de Salud. (Si corresponde).	NO APLICA	
	1.11|3.3 - Ejecución presupuestaria.	SI	
	1.11|3.4 - Detalle de los pasivos de salud.	SI	

Observaciones:

1.11|3.1 - No se presenta el decreto que aprueba el presupuesto del área salud.

Buenas Prácticas:

Sub ítem	Pregunta	Cumple	
Buenas Prácticas	1.11|BP.1 - Presenta un listado que detalla los gastos de representación en que incurre el respectivo órgano o servicio.	NO	

Observaciones:

Sin Observaciones.

1.12: Auditorias - Los resultados de las auditorías al ejercicio presupuestario del respectivo órgano y, en su caso, las aclaraciones que procedan.

Sub ítem	Pregunta	Cumple	
Auditarías al ejercicio presupuestario	1.12|1.1 - Título de la auditoría.	SI	
	1.12|1.2 - Indicación de la entidad que hizo la auditoría.	SI	
	1.12|1.3 - Indica la materia de la auditoría.	SI	
	1.12|1.4 - Período auditado.	SI	
	1.12|1.5 - Fecha de publicación del informe de auditoría.	SI	
	1.12|1.6 - Link operativo al texto íntegro del informe final y sus aclaraciones.	SI	
	1.12|1.7 - Respuesta del servicio. (Si corresponde).	SI	
	1.12|1.8 - Se presenta la información histórica recopilada desde la entrada en vigencia de la Ley 20.285 (Abril 2009).	SI	

Observaciones:

1.12|1.2 - CGR
1.12|1.7 - indica sin respuesta/no procede

Buenas Prácticas:

Sub ítem	Pregunta	Cumple	
Buenas Prácticas	1.12|BP.1 - Informa como el órgano o servicio se hizo cargo de las observaciones formuladas en la auditoría.	NO	
	1.12|BP.2 - El resultado de las demás auditorías que el órgano o servicio realice por sí mismo o encargue a una entidad externa. (Si corresponde).	NO APLICA	

Observaciones:

Sin Observaciones.

1.13: Vínculos con entidades - Todas las entidades en que tengan participación, representación e intervención, cualquiera sea su naturaleza y el fundamento normativo que la justifica.

Sub ítem	Pregunta	Cumple	
Vínculos con entidades	1.13|1.1 - Se indica entidad en la que participa.	SI	
	1.13|1.2 - Tipo de vínculo (participación, representación o intervención).	SI	
	1.13|1.3 - Fecha de inicio y término o carácter indefinido del vínculo.	SI	
	1.13|1.4 - Descripción del vínculo.	SI	
	1.13|1.5 - Link al texto de la norma o convenio que lo justifica.	SI	

Observaciones:

Sin Observaciones.

1.14: SUBDERE - Informe anual remitido a la Subsecretaría de Desarrollo Regional (SUBDERE).

Sub ítem	Pregunta	Cumple	
Informe Anual SUBDERE	1.14|1.1 - Presenta modificaciones efectuadas a la planta de personal.	SI	
	1.14|1.2 - Dotación incluyendo personal de planta y a contrata, honorarios a suma alzada pagados a personas naturales, honorarios asimilados a grado, jornales, remuneraciones reguladas por el Código del Trabajo, suplencias y reemplazos, personal a trato y/o temporal y alumnos en práctica.	SI	
	1.14|1.3 - Identifica las Fuentes de financiamiento de programas para la contratación de personal a Honorarios.	SI	
	1.14|1.4 - Se informan conceptos remuneratorios variables.	SI	
	1.14|1.5 - Se informa antigüedad del personal.	SI	
	1.14|1.6 - Se presenta la política de recursos humanos y gasto total en la contratación de personal.	SI	
	1.14|1.7 - No se presenta información del escalafón de mérito vigente	NO	
	1.14|1.8 - Se indica fecha de remisión a la SUBDERE.	SI	

Observaciones:

1.14|1|7 - Se observa que dentro de los escalafones publicados se encuentra presente escalafón de mérito, por lo que sugiere sacarlo
1.14|1.7 - Se observa que dentro de los escalafones publicados se encuentra presente escalafón de mérito, por lo que sugiere sacarlo.

1.15: Usabilidad - Usabilidad

Sub ítem	Pregunta	Cumple	
Facilidad de Localización	1.15|1.1 - El banner de TA, ¿Se encuentra localizado en la parte superior (sin utilizar la barra vertical o utilizar el "Scroll" del mouse) de la página web del organismo?	SI	
	1.15|1.2 - El banner de TA, ¿Se encuentra localizado en el costado derecho de la página web del organismo?	SI	
	1.15|1.3 - ¿Se encuentra el banner de TA en forma estática? (que no desaparezca de la visualización del usuario)	SI	
Facilidad de Uso	1.15|2.1 - ¿Se realizaron entre 1-3 clics para acceder a "Personal y Remuneraciones, planta 2018"?	SI	
	1.15|2.2 - ¿Se realizaron entre 4-5 clics para acceder a "Personal y Remuneraciones, planta 2018"?	NO APLICA	
	1.15|2.3 - ¿Se realizaron más de 6 clics para acceder a "Personal y Remuneraciones, planta 2018"?	NO APLICA	
	1.15|2.4 - ¿Se indica expresamente en la página principal del sitio de TA, algún contacto para notificar dificultades técnicas u operacionales así como también informar los problemas de funcionamiento de dicho sitio web?	SI	

Observaciones:

Sin Observaciones.

g) Los convenios celebrados con otras instituciones, públicas o privadas, así como la constitución de corporaciones o fundaciones, o la incorporación municipal a ese tipo de entidades.

Acerca de este punto de la ley, se detallan los convenios, contratos, comodatos y otros:

COMODATOS 2018

LA DIRECCIÓN DE LA ASESORÍA JURÍDICA TAMBIÉN DEBE ELABORAR LOS DISTINTOS COMODATOS QUE SE REALIZAN CON INSTITUCIONES U ORGANIZACIONES COMUNITARIAS DE LA COMUNA, PARA LA CESIÓN DE BIENES MUNICIPALES, Y ES ASÍ QUE DURANTE EL AÑO 2018 SE REGISTRARON LOS SIGUIENTES COMODATOS:

1) COMODATO DE BIEN INMUEBLE SUSCRITO CON LA JUNTA DE VECINOS TERCER SECTOR QUINTO CENTENARIO, EL DÍA 12 DE ENERO 2018, UBICADAS EN CALLE CHORRILLOS CON VARIANTE CHORRILLOS DE LA COMUNA Y PROVINCIA DE OSORNO, SUPERFICIE APROXIMADA DE 1.324,20 MTS2.
SUSCRIBE: JAIME BERTÍN VALENZUELA, ALCALDE DE OSORNO.

2) COMODATO DE BIEN INMUEBLE SUSCRITO CON LA FUNDACIÓN PARA EL DESARROLLO INTEGRAL DEL MENOR, EL DÍA 24 DE ENERO 2018, UBICADO EN CALLE ALESSANDRI ESQUINA 1 DE MAYO S/N POBLACIÓN DAVANZO, COMUNA Y PROVINCIA DE OSORNO, SEDE SOCIAL.
SUSCRIBE: HARDY VASQUEZ GARCÉS, ALCALDE DE OSORNO (S).

3) COMODATO DE BIEN INMUEBLE SUSCRITO CON LA FUNDACIÓN PARA EL DESARROLLO INTEGRAL DEL MENOR, EL DÍA 24 DE ENERO 2018, UBICADO EN CALLE CHILLAN N°1.000 ESQUINA LLANQUIHUE, COMUNA Y PROVINCIA DE OSORNO, SUPERFICIE APROXIMADA DE 182.25 MTS2.
SUSCRIBE: JAIME BERTÍN VALENZUELA, ALCALDE DE OSORNO.

4) COMODATO DE BIEN INMUEBLE SUSCRITO CON EL CLUB ADULTO MAYOR MAS VIDA PARA TUS AÑOS, EL DÍA 24 DE ENERO DEL 2018, UBICADO EN LA INTERSECCIÓN DE LAS CALLES 12 DE OCTUBRE Y CALLE MADRID, COMUNA Y PROVINCIA DE OSORNO, SUPERFICIE APROXIMADA DE 240 MTS2.
SUSCRIBE: JAIME BERTÍN VALENZUELA, ALCALDE DE OSORNO.

5) COMODATO DE BIEN INMUEBLE SUSCRITO CON EL GRUPO DE ADULTO MAYOR AÑORANZAS DEL AYER, EL DÍA 03 DE ABRIL DEL 2018, UBICADO EN CALLE SANTA FILOMENA N°355, COMUNA Y PROVINCIA DE OSORNO, SUPERFICIE APROXIMADA DE 254,68 MTS2.
SUSCRIBE: JAIME BERTÍN VALENZUELA, ALCALDE DE OSORNO.

6) COMODATO DE BIEN INMUEBLE SUSCRITO CON LA PARROQUIA ESPÍRITU SANTO, EL DÍA 12 DE ABRIL DEL 2018, UBICADO EN LA INTERSECCIÓN DE CALLE 12 DE OCTUBRE Y CALLE MADRID POBLACIÓN 5° CENTENARIO, COMUNA Y PROVINCIA DE OSORNO,
SUSCRIBE: JAIME BERTÍN VALENZUELA, ALCALDE DE OSORNO.

7) COMODATO DE BIEN INMUEBLE SUSCRITO CONVENCIÓN EVANGELICA BAUTISTA, EL DÍA 16 DE MAYO DEL 2018, UBICADO EN LA INTERSECCIÓN DE CALLE YUMBEL CON CALLE CHACARILLAS, COMUNA Y PROVINCIA DE OSORNO, SUPERFICIE APROXIMADA DE 876.57 MTS2.
SUSCRIBE: JAIME BERTÍN VALENZUELA, ALCALDE DE OSORNO.

8) COMODATO DE BIEN INMUEBLE SUSCRITO CON EL RWA MOTOCICLISMO OSORNO, EL DÍA 01 DE JUNIO DEL 2018, UBICADO EN PASAJE VALLE NEVADO N°2121, COMUNA Y PROVINCIA DE OSORNO, SUPERFICIE APROXIMADA DE 630,03 MTS.2.
SUSCRIBE: JAIME BERTÍN VALENZUELA, ALCALDE DE OSORNO.

9) COMODATO DE BIEN INMUEBLE SUSCRITO CON LA JUNTA DE VECINOS N° 20 CIPRIANO URIBE ROSAS, EL DÍA 28 DE JUNIO DEL 2018, UBICADO EN PASAJE ANGAMOS N°2170, COMUNA Y PROVINCIA DE OSORNO, SEDE SOCIAL.
SUSCRIBE: JAIME BERTÍN VALENZUELA, ALCALDE DE OSORNO.

10) COMODATO DE BIEN INMUEBLE SUSCRITO CON LA JUNTA DE VECINOS BAHÍA MANSA, EL DÍA 05 DE SEPTIEMBRE DEL 2018, UBICADO EN CALLE PUFAYO N° 1988 VILLA LA CUMBRE, COMUNA Y PROVINCIA DE OSORNO, SUPERFICIE APROXIMADA DE 585,83 MTS.2
SUSCRIBE: JAIME BERTÍN VALENZUELA, ALCALDE DE OSORNO.

11) COMODATO DE BIEN INMUEBLE SUSCRITO CON EL CLUB SOCIAL, CULTURAL Y DEPORTIVO CENTRAL PICHILCURA, EL DÍA 07 DE SEPTIEMBRE DEL 2018, UBICADO EN CAMINO OSORNO CANCHA LARGA PICHILCURA, COMUNA Y PROVINCIA DE OSORNO,
SUSCRIBE: JAIME BERTÍN VALENZUELA, ALCALDE DE OSORNO.

12) COMODATO DE BIEN INMUEBLE SUSCRITO CON EL COMITÉ DE ADELANTO PARQUE ARTESANA CALLE ALCALDE DON RENÉ, EL DÍA 10 DE SEPTIEMBRE DEL 2018, UBICADO EN CALLE ACAPULCO S/N, COMUNA Y PROVINCIA DE OSORNO,
SUSCRIBE: JAIME BERTÍN VALENZUELA, ALCALDE DE OSORNO.

13) COMODATO DE BIEN INMUEBLE SUSCRITO CON LA JUNTA DE VECINOS N° 23 SANTA ROSA, EL DÍA 24 DE SEPTIEMBRE DEL 2018, UBICADO EN CALLE LONGAVI N° 2462, COMUNA Y PROVINCIA DE OSORNO,
SUSCRIBE: JAIME BERTÍN VALENZUELA, ALCALDE DE OSORNO.

14) COMODATO DE BIEN INMUEBLE SUSCRITO CON LA ASOCIACIÓN DE FUTBOLISTAS DE RAHUE BAJO, EL DÍA 04 DE OCTUBRE DEL 2018, UBICADO EN EL PASAJE SCHILLING N° 1815, COMUNA Y PROVINCIA DE OSORNO, SUPERFICIE APROXIMADA DE 33.829,50 MTS.2
SUSCRIBE: JAIME BERTÍN VALENZUELA, ALCALDE DE OSORNO.

15) COMODATO DE BIEN INMUEBLE SUSCRITO CON LA JUNTA DE VECINOS N°20 SANTA NORMA I, EL DÍA 25 DE OCTUBRE DEL 2018, UBICADO EN CALLE CHACARILLAS N° 1936, COMUNA Y PROVINCIA DE OSORNO,
SUSCRIBE: JAIME BERTÍN VALENZUELA, ALCALDE DE OSORNO.

16) COMODATO DE BIEN INMUEBLE SUSCRITO CON LA JUNTA DE VECINOS N°2 DAVID ROSAS BURGOS, EL DÍA 20 DE NOVIEMBRE DEL 2018, UBICADO EN CALLE CHILLAN N° 200, COMUNA Y PROVINCIA DE OSORNO, SUPERFICIE APROXIMADA DE 208,75 MTS.2
SUSCRIBE: JAIME BERTÍN VALENZUELA, ALCALDE DE OSORNO.

17) COMODATO DE BIEN INMUEBLE SUSCRITO CON CLUB DEPORTIVO UNIÓN RUGBY OSORNO, EL DÍA 22 DE NOVIEMBRE DEL 2018, UBICADO EN CANCHA N°3 VILLA OLÍMPICA, COMUNA Y PROVINCIA DE OSORNO, SUPERFICIE APROXIMADA DE 4.500 MTS.2
SUSCRIBE: JAIME BERTÍN VALENZUELA, ALCALDE DE OSORNO.

18) COMODATO DE BIEN INMUEBLE SUSCRITO CON LA JUNTA DE VECINOS VILLA SAN RAMÓN, HORIZONTE, SOL DEL PACIFICO Y YUNGAY, EL DÍA 23 DE NOVIEMBRE DEL 2018, UBICADO EN LA CALLE CHACARILLAS N° 1246 RAHUE ALTO, COMUNA Y PROVINCIA DE OSORNO, SUPERFICIE APROXIMADA DE 292,40 MTS.2
SUSCRIBE: JAIME BERTÍN VALENZUELA, ALCALDE DE OSORNO.

19) COMODATO DE BIEN INMUEBLE SUSCRITO CON COMITÉ DE ALLEGADOS VILLAS UNIDAS, EL DÍA 12 DE DICIEMBRE DEL 2018, UBICADO EN LA CALLE PARINACOTA N° 2044 RAHUE ALTO, COMUNA Y PROVINCIA DE OSORNO, SUPERFICIE APROXIMADA DE 420,01 MTS.2 SUSCRIBE: JAIME BERTÍN VALENZUELA, ALCALDE DE OSORNO.

CONTRATOS

ENERO

FECHA:	:	02/01/2018
TIPO DE CONTRATO	:	CONTRATO
INSTITUCION O PERSONA	:	CONSTRUCTORA RÓ RAHUE SPA
DETALLE	:	CONSTRUCCIÓN SEDE SOCIAL VILLA SUR
FECHA:	:	02/01/2018
TIPO DE CONTRATO	:	CONTRATO CONCESIÓN
INSTITUCION O PERSONA	:	ADMINISTRACIÓN DE ESTACIONAMIENTOS CHILE SUR SpA
DETALLE	:	EXPLOTACIÓN DEL SISTEMA DE CONTROL DE TIEMPO PARA ESTACIONAMIENTOS DE VEHICULOS EN DETERMINADAS VÍAS PÚBLICAS DE LA CIUDAD DE OSORNO
FECHA:	:	02/01/2018
TIPO DE CONTRATO	:	CONTRATO
INSTITUCION O PERSONA	:	SERVICIOS DE INGRENIERÍA Y GESTIÓN DE PROYECTOS V12 LIMITADA
DETALLE	:	DISEÑA INGENIERÍA, ESPECIALIDADES Y REVISIONES INDEPENDIENTES RESPOSICIÓN ESCUELA WALTERIO MEYER
FECHA:	:	02/01/2018
TIPO DE CONTRATO	:	CONTRATO
INSTITUCION O PERSONA	:	CONSTRUCTORA RÍO RAHUE SpA
DETALLE	:	CONSTRUCCIÓN PLAZA ALTO OSORNO II, CUARTO LLAMADO
FECHA:	:	04/01/2018
TIPO DE CONTRATO	:	CONTRATO
INSTITUCION O PERSONA	:	TRANSPORTES Y SERVICIOS MARCELO EDUARDO VERGARA SAÉZ E.I.R.L.
DETALLE	:	SERVICIO DE ASEO Y MANTENCIONES MENORES EN RECINTOS MUNICIPALES
FECHA:	:	04/01/2018
TIPO DE CONTRATO	:	CONTRATO
INSTITUCION O PERSONA	:	MARCELO EDUARDO VERGARA SAÉZ
DETALLE	:	SERVICIO DE ASEO MENORES EN DEPENDENCIAS MUNICIPALES
FECHA:	:	04/01/2018
TIPO DE CONTRATO	:	CONTRATO
INSTITUCION O PERSONA	:	CONSTRUCTORA RIO RAHUE SpA
DETALLE	:	OBRAS PLAN DE CIERRE CAMPAMENTO PUERTO ARAVENA
FECHA:	:	05/01/2018
TIPO DE CONTRATO	:	CONTRATO
INSTITUCION O PERSONA	:	SERVICIOS DE INGENIERÍA AGM E.I.R.L

DETALLE	:	AMPLIACIÓN BODEGA DE ACOPIO DE CONTENEDORES Y SECTOR LAVADO FERIA RAHUE OSORNO
FECHA:	:	05/01/2018
TIPO DE CONTRATO	:	CONTRATO
INSTITUCION O PERSONA	:	ROLANDO RODRIGO BÁEZ LÓPEZ
DETALLE	:	NORMALIZACIÓN CECOF COMUNA DE OSORNO(BOX DENTAL), LINEA 1 Y 2
FECHA:	:	10/01/2018
TIPO DE CONTRATO	:	CONTRATO
INSTITUCION O PERSONA	:	SERVI PATAGONIA SPA
DETALLE	:	SERVICIO DE MANTENCION Y ASEO DE AREAS VERDES OSORNO, SECTOR 1 CENTRO ORIENTE
FECHA:	:	16/01/2018
TIPO DE CONTRATO	:	CONTRATO
INSTITUCION O PERSONA	:	DANIEL FERNANDO MAPU MARÍN
DETALLE	:	SERVICIO DE TRANSPORTE DIALIZADOS
FECHA:	:	17/01/2018
TIPO DE CONTRATO	:	CONTRATO
INSTITUCION O PERSONA	:	SERVICIO DE INGENIERÍA ADALBERTO SEGUNDO GALLARDO E.I.R.L.
DETALLE	:	MEJORAMIENTO, REPOSICIÓN Y REGULARIZACIÓN DE INTITUTO COMERCIAL
FECHA:	:	25/01/2018
TIPO DE CONTRATO	:	CONTRATO
INSTITUCION O PERSONA	:	JOSE MANUEL ABURTO MANSILLA
DETALLE	:	CONSTRUCCIÓN DE VEREDAS POBLACIÓN BERNARDO O´HIGGINS
FECHA:	:	25/01/2018
TIPO DE CONTRATO	:	MODIFICACIÓN DE CONTRATO
INSTITUCION O PERSONA	:	ROBERT WILLIAMS MATAMALA BARRIA
DETALLE	:	POR DISMINUCIÓN, AUMENTO DE OBRAS, OBRAS EXTRAORDINARIAS Y AUMENTO DE PLAZO. OBRAS PLAN DE CIERRE CAMPAMENTO PORVENIR
FECHA:	:	31/01/2018
TIPO DE CONTRATO	:	CONTRATO
INSTITUCION O PERSONA	:	CONSTRUCTORA KATAR LTDA.
DETALLE	:	CONSTRUCCIÓN PLAZA MEXICO
FECHA:	:	31/01/2018
TIPO DE CONTRATO	:	MODIFICACIÓN DE CONTRATO
INSTITUCION O PERSONA	:	SERVICIO DE INGENIERIA AGM E.I.R.L.
DETALLE	:	AMPLIACION DE BODEGA DE ACOPIO DE CONTENEDORES Y SECTOR LAVADO FERIA RAHUE OSORNO

FEBRERO

FECHA:	:	09/02/2018
TIPO DE CONTRATO	:	MODIFICACIÓN DE CONTRATO
INSTITUCION O PERSONA	:	SERVICIOS Y MAQUINARIAS EGA SpA
DETALLE	:	POR AUMENTO DE PLAZO PISTA DE PATINAJE EN HIELO

FECHA:	:	15/02/2018
TIPO DE CONTRATO	:	CONTRATO
INSTITUCION O PERSONA	:	CONSTRUCTORA RIO RAHUE SPA
DETALLE	:	PINTURA EXTERIOR DOS CESFAM OSORNO, LINEA 1

FECHA:	:	22/02/2018
TIPO DE CONTRATO	:	RECTIFICACIÓN MODIFICACIÓN DE CONTRATO
INSTITUCION O PERSONA	:	SERVICIO DE INGENIERIA AGM E.I.R.L.
DETALLE	:	AMPLIACION DE BODEGA DE ACOPIO DE CONTENEDORES Y SECTOR LAVADO FERIA RAHUE OSORNO

FECHA:	:	23/02/2018
TIPO DE CONTRATO	:	CONTRATO
INSTITUCION O PERSONA	:	MAPFRE COMPAÑÍA DE SEGUROS GENERALES DE CHILE S.A.
DETALLE	:	CONTRATACION DE SEGUROS BIENES MUEBLES E INMUEBLES DE LA I. MUNICIPALIDAD DE OSORNO

MARZO

FECHA:	:	02/03/2018
TIPO DE CONTRATO	:	MODIFICACIÓN DE CONTRATO
INSTITUCION O PERSONA	:	CONSTRUCTORA RÍO RAHUE SpA
DETALLE	:	POR DISMINUCIÓN DE OBRAS EXTRAORDINARIAS "OBRAS PLAN DE CIERRE CAMPAMENTO PUERTO ARAVENA

FECHA:	:	05/03/2018
TIPO DE CONTRATO	:	CONTRATO DE TRATO DIRECTO
INSTITUCION O PERSONA	:	RENÉ MANUEL REYES MUÑOZ
DETALLE	:	CONTRATACIÓN DE ASESORIA A LA INSPECCIÓN TÉCNICA DE OBRAS AMPLIACIÓN CESFAM OVEJERÍA

FECHA:	:	08/03/2018
TIPO DE CONTRATO	:	CONTRATO
INSTITUCION O PERSONA	:	CONSTRUCTORA A Y M PELDOZA LIMITADA
DETALLE	:	MEJORAMIENTO PLAZA JOHN KENNEDY
FECHA:	:	08/03/2018
TIPO DE CONTRATO	:	CONTRATO DE DONACIÓN
INSTITUCION O PERSONA	:	AGRUPACIÓN DE MUJERES LA MAGIA DEL TELAR OSORNO
DETALLE	:	12 PIEZAS 5X8; 44 PIEZAS 3X3; 95 TABLAS DE TRASLAPO 1X5 Y 125 TABLAS DE FORROS 1/2X4

FECHA:	:	12/03/2018
TIPO DE CONTRATO	:	CONTRATO
INSTITUCION O PERSONA	:	JAIME PATRICIO SANTANA HUENCHULLANCA, OBRAS MENORES E.I.R.L.

DETALLE	:	CONSERVACIÓN INFRAESTRUCTURA ESCUELA MÉXICO
FECHA:	:	12/03/2018
TIPO DE CONTRATO	:	CONTRATO
INSTITUCION O PERSONA	:	OSCAR ANDRES CASTRO DUARTE
DETALLE	:	CONSERVACIÓN DE VEREDAS FRANCKE, OSORNO
FECHA:	:	13/03/2018
TIPO DE CONTRATO	:	CONTRATO
INSTITUCION O PERSONA	:	SERVICIO DE INGENIERÍA AGM E.I.R.L.
DETALLE	:	MEJORAMIENTO, REPOSICION Y REGULARIZACIÓN DE INSTITUTO POLITECNICO -SEGUNDO LLAMADO
FECHA:	:	14/03/2018
TIPO DE CONTRATO	:	CONTRATO
INSTITUCION O PERSONA	:	SERVICIOS ELÉCTRICOS INTEGRALES PAC E.I.R.L.
DETALLE	:	MEJORAMIENTO, REPOSICIÓN Y REGULARIZACIÓN DE ESCUELA JUAN RICARDO SANCHEZ
FECHA:	:	14/03/2018
TIPO DE CONTRATO	:	CONTRATO
INSTITUCION O PERSONA	:	CONSTRUCTORA SAN CRISTÓBAL LIMITADA
DETALLE	:	MEJORAMIENTO , REPOSICIÓN Y REGULARIZACION DE ESCUELA ANA AICHELE CARRASCO
FECHA:	:	14/03/2018
TIPO DE CONTRATO	:	CONTRATO
INSTITUCION O PERSONA	:	SOCIEDAD MAESOL LIMITADA
DETALLE	:	CONSTRUCCIÓN SEDE SOCIAL JJVV. HUERTOS OBREROS
FECHA:	:	14/03/2018
TIPO DE CONTRATO	:	CONTRATO
INSTITUCION O PERSONA	:	SOCIEDAD MAESOL LIMITADA
DETALLE	:	REPOSICIÓN DE VEREDAS POBLACIÓN VICENTE PEREZ ROSALES Y VILLA FLORIDA
FECHA:	:	19/03/2018
TIPO DE CONTRATO	:	CONTRATO
INSTITUCION O PERSONA	:	INGENIERÍA Y CONSTRUCCIÓN ELIMAQ LTDA
DETALLE	:	INSTALACIÓN DE AGUA POTABLE Y ALCANTARILLADO DOMICILIARIO CALLE SANTA MARÍA
FECHA:	:	27/03/2018
TIPO DE CONTRATO	:	MODIFICACION DE CONTRATO
INSTITUCION O PERSONA	:	JESÚS SÁNCHEZ AVILÉS
DETALLE	:	POR AUMENTO DE PLAZO DE LA OBRA " CONSTRUCCIÓN PATIO CUBIERTO ESCUELA CLAUDIO ARRRAU (LIQUIDACIÓN)
FECHA:	:	28/03/2018
TIPO DE CONTRATO	:	CONTRATO
INSTITUCION O PERSONA	:	ROBERTO MARCELO EGGER ZARATE
DETALLE	:	CONSTRUCCIÓN CENTRO DIALIZADOS Y TRASPLANTADOS RENALES, OSORNO

ABRIL

FECHA:	:	02/04/2018
TIPO DE CONTRATO	:	MODIFICACIÓN DE CONTRATO
INSTITUCION O PERSONA	:	MARCELO EDUARDO VERGARA SAEZ
DETALLE	:	SERVICIOS DE ASEO Y SERVICIOS MENORES EN DEPENDENCIAS MUNICIPALES

FECHA:	:	03/04/2018
TIPO DE CONTRATO	:	CONTRATO
INSTITUCION O PERSONA	:	PLINIO AUGUSTO FOITZICK FOITZICK
DETALLE	:	INSTALACIÓN DOMICILIARIA AGUA POTABLE CEMENTERIO MUNICIPAL RAHUE ALTO

FECHA:	:	20/04/2018
TIPO DE CONTRATO	:	MODIFICACIÓN DE CONTRATO
INSTITUCION O PERSONA	:	JESÚS SÁNCHEZ AVILÉS
DETALLE	:	CONSTRUCCIÓN PATIO CUBIERTO ESCUELA CLAUDIO ARRAU (LIQUIDACIÓN)

FECHA:	:	20/04/2018
TIPO DE CONTRATO	:	MODIFICACÓN DE CONTRATO
INSTITUCION O PERSONA	:	CONSTRUCTORA RÍO RAHUE SPA
DETALLE	:	POR AUMENTO DE OBRAS Y AUMENTO DE PLAZO "OBRAS PLAN DE CIERRE CAMPAMENTO PUERTO ARAVENA"

FECHA:	:	25/04/2018
TIPO DE CONTRATO	:	CONTRATO
INSTITUCION O PERSONA	:	OMEGA INGENIERÍA Y CONSTRUCCIÓN SPA
DETALLE	:	CONSTRUCCIÓN ESPACIOS ACTIVO LOS GUINDOS

FECHA:	:	26/04/2018
TIPO DE CONTRATO	:	CONTRATO
INSTITUCION O PERSONA	:	CONSTRUCTORA A Y M PELDOZA LTDA.
DETALLE	:	CONSTRUCCIÓN PLAZA LAS CARMELITAS

FECHA:	:	27/04/2018
TIPO DE CONTRATO	:	CONTRATO
INSTITUCION O PERSONA	:	SOCIEDAD CONSTRUCTORA FORMANDOY LTDA.
DETALLE	:	
FECHA:	:	27/04/2018
TIPO DE CONTRATO	:	MODIFICACIÓN DE CONTRATO
INSTITUCION O PERSONA	:	COSNTRUCTORA TERRANOVA LIMITADA
DETALLE	:	CONSTRUCCIÓN DE SEDE ADULTO MAYOR POBLACIÓN LA KOLBE

FECHA:	:	30/04/2018
TIPO DE CONTRATO	:	MODIFICACIÓN DE CONTRATO
INSTITUCION O PERSONA	:	CONSTRUCCIONES RIO RAHUE SPA
DETALLE	:	CONSTRUCCIÓN SEDE SOCIAL VILLA SUR

MAYO

FECHA:	:	02/05/2018
TIPO DE CONTRATO	:	CONTRATO
INSTITUCION O PERSONA	:	HERNÁN MARCELO MAYORGA ALVAREZ
DETALLE	:	CONSTRUCCIÓN SEDE SOCIAL CRISTO REY
FECHA:	:	03/05/2018
TIPO DE CONTRATO	:	MODIFICACIÓN DE CONTRATO
INSTITUCION O PERSONA	:	JAIME PATRICIO SANTANA HUENCHULLANCA, OBRAS MENORES E.I.R.L.
DETALLE	:	CONSERVACIÓN INFRAESTRUCTURA ESCUELA MÉXICO
FECHA:	:	04/05/2018
TIPO DE CONTRATO	:	MODIFICACIÓN DE CONTRATO
INSTITUCION O PERSONA	:	CONSTRUCTORA RÍO RAHUE
DETALLE	:	CONSTRUCCION DE LA PLAZA ALTO OSORNO II, CUARTO LLAMADO ILUSTRE MUNICIPALIDAD DE OSORNO.
FECHA:	:	10/05/2018
TIPO DE CONTRATO	:	CONTRATO
INSTITUCION O PERSONA	:	CONSTRUCTORA INMOBILIARIA AXIAL LTDA.
DETALLE	:	EDIFICIO FARMACIA MUNICIPAL
FECHA:	:	17/05/2018
TIPO DE CONTRATO	:	MODIFICACIÓN CONTRATO
INSTITUCION O PERSONA	:	CONSTRUCTORA KATAR LTDA.
DETALLE	:	POR AUMENTO DE PLAZO DE OBRA "CONSTRUCCIÓN PLAZA MÉXICO
FECHA:	:	16/05/2018
TIPO DE CONTRATO	:	MODIFICACIÓN DE CONTRATO
INSTITUCION O PERSONA	:	SERVICIOS Y MAQUINARIAS EGA SPA
DETALLE	:	POR AUMENTO FR PLAZO " PISTA DE PATINAJE EN HIELO
FECHA:	:	30/05/2018
TIPO DE CONTRATO	:	MODIFICACIÓN DE CONTRATO
INSTITUCION O PERSONA	:	CONSTRUCTORA RÍO RAHUE SPA
DETALLE	:	CONSTRUCCIÓN SEDE SOCIAL VILLA SUR
FECHA:	:	31/05/2018
TIPO DE CONTRATO	:	MODIFICACIÓN DE CONTRATO
INSTITUCION O PERSONA	:	JOSE MANUEL ABURTO MANSILLA
DETALLE	:	POR AUMENTO DE PLAZO DE OBRAS "CONSTRUCCIÓN DE VEREDAS POBLACIÓN BERNANDO O´HIGGINS".

JUNIO

FECHA:	:	01/06/2018
TIPO DE CONTRATO	:	CONTRATO
INSTITUCION O PERSONA	:	FABIAN ALEJANDRO OLIVERA PAILALEF
DETALLE	:	SERVICIO DE SEGURIDAD PRIVADA EN RECINTOS MUNICIPALES

FECHA: : 12/06/2018
TIPO DE CONTRATO : CONTRATO
INSTITUCION O PERSONA : JOSÉ MANUEL ABURTO MANSILLA
DETALLE : MEJORAMIENTO ESTADIO LAGO RUPANCO

FECHA: : 15/06/2018
TIPO DE CONTRATO : CONTRATO
INSTITUCION O PERSONA : CONSTRUCTORA RÍO RAHUE SPA
DETALLE : CONSTRUCCIÓN DE SEDE SOCIAL LOS GUINDOS, SEGUNDO LLAMADO .

FECHA: : 22/06/2018
TIPO DE CONTRATO : MODIFICACIÓN DE CONTRATO
INSTITUCION O PERSONA : SOCIEDAD MAESOL LIMITADA
DETALLE : CONSTRUCCIÓN SEDE SOCIAL JJVV. HUERTOS OBREROS

JULIO

FECHA: : 12/07/2018
TIPO DE CONTRATO : MODIFICACIÓN DE CONTRATO
INSTITUCION O PERSONA : SERVICIOS Y MAQUINARIAS EGA SPA
DETALLE : PISTA DE PATINAJE EN HIELO

FECHA: : 20/07/2018
TIPO DE CONTRATO : CONTRATO TRATO DIRECTO
INSTITUCION O PERSONA : FUENTES DE AGUAS LAS CONDES LTDA.
DETALLE : REPARACIÓN DEL SISTEMA ELÉCTRICO PILETA PLAZA DE ARMAS

AGOSTO

FECHA: : 06/08/2018
TIPO DE CONTRATO : CONTRATO
INSTITUCION O PERSONA : PRISCILA INGEBORD ALVARADO PINO
DETALLE : HABITABILIDAD 2017- MATERIALES DE CONSTRUCCIÓN

FECHA: : 08/08/2018
TIPO DE CONTRATO : MODIFICACIÓN DE CONTRATO
INSTITUCION O PERSONA : CARLOS MARÍN E HIJO LIMITADA
DETALLE : AMPLIACIÓN DE CESFAM OVEJERÍA, OSORNO

FECHA: : 09/08/2018
TIPO DE CONTRATO : MODIFICACIÓN DE CONTRATO TRATO DIRECTO
INSTITUCION O PERSONA : RENÉ MANUEL REYES MUÑOZ
DETALLE : CONSTRATACIÓN DE ASESORÍA A LA INSPECCIÓN TÉCNICA DE OBRAS AMPLIACIÓN CESFAM OVEJERÍA

FECHA: : 14/08/2018
TIPO DE CONTRATO : MODIFICACIÓN DE CONTRATO
INSTITUCION O PERSONA : HERNÁN MARCELO MAYORCA ALVAREZ
DETALLE : POR AUMENTO DE PLAZO DE OBRAS "CONSTRUCCIÓN SEDE SOCIAL CRISTO REY

FECHA:	:	17/08/2018
TIPO DE CONTRATO	:	CONTRATO CONCESIÓN
INSTITUCION O PERSONA	:	INGENIERIA Y TRANSPORTE EPARK SPA
DETALLE	:	EXPLOTACIÓN DEL SISTEMA DE CONTROL DE TIEMPO PARA ESTACIONAMIENTOS DE VEHÍCULOS EN DETERMINADAS VÍAS PÚBLICAS DE LA CIUDAD DE OSORNO

FECHA:	:	29/08/2018
TIPO DE CONTRATO	:	CONTRATO
INSTITUCION O PERSONA	:	COMERCIAL E INDUSTRIAL USIMECA CHILE LIMITADA
DETALLE	:	REPOSICIÓN CAMIÓN MULTIPROPÓSITO Y ADQUISICIÓN DE 20 CONTENEDORES ASOCIACIÓN DE MUNICIPIOS

FECHA:	:	04/09/2018
TIPO DE CONTRATO	:	CONTRATO PRESTACION DE SERVICIOS
INSTITUCION O PERSONA	:	JORGE EDUARDO LEÓN MORALES
DETALLE	:	ELAVORAR PERITAJE CONTABLE QUE INCIDE EN LA CAUSA INCOADA CONTRA EL MUNICIPIO ROL-O-233-2017 ANTE EL JUZGADO DE LETRAS DEL TRABAJO DE OSORNO.

FECHA:	:	06/09/2018
TIPO DE CONTRATO	:	RENOVACIÓN DE CONTRATO
INSTITUCION O PERSONA	:	SERVICIOS BEXTEL LIMITADA
DETALLE	:	CONCESIÓN PARA A LA ADMINISTRACIÓN TERMINAL DE BUSES, OSORNO

SEPTIEMBRE

FECHA:	:	07/09/2018
TIPO DE CONTRATO	:	MODIFICACIÓN DE CONTRATO POR AUMENTO
INSTITUCION O PERSONA	:	MAPFRE COMPAÑÍA DE SEGURO GENERALES CHILE S.A.
DETALLE	:	CONTRATACIÓN DE SEGUROS BIENES INMUEBLES DE LA ILUSTRE MUNICIPALIDAD DE OSORNO

FECHA:	:	07/09/2018
TIPO DE CONTRATO	:	MODIFICACIÓN DE CONTRATO
INSTITUCION O PERSONA	:	CONSTRUCTORA A Y M PELDOZA LTDA.
DETALLE	:	CONSTRUCCIÓN PLAZA LAS CARMELITAS

FECHA:	:	12/09/2018
TIPO DE CONTRATO	:	CONTRATO
INSTITUCION O PERSONA	:	SOCIEDAD COMERCIAL SAN PABLO LIMITADA
DETALLE	:	ADQUISICIÓN DE MATERIALES PARA ENTREGAR COMO AYUDA SOCIAL EMERGENCIA

FECHA:	:	20/09/2018
TIPO DE CONTRATO	:	CONTRATO
INSTITUCION O PERSONA	:	ELEC CHILE COMPAÑÍA INDUSTRIAL DE PRODUCTOS ELÉCTRICOS LIMITADA
DETALLE	:	

FECHA: : 20/09/2018
TIPO DE CONTRATO : CONTRATO DE DONACIÓN
INSTITUCION O PERSONA : FERIA DE LA ESPERANZA POR UN FUTURO MEJOR
DETALLE : BIENES INMUEBLES: MESONES Y CABALLETES

OCTUBRE

FECHA: : 01/10/2018
TIPO DE CONTRATO : CONTRATO
INSTITUCION O PERSONA : JORGE EDUARDO FERNANDEZ MARTINEZ
DETALLE : ADMINISTRACIÓN FERIA PEDRO AGUIRRE CERDA

FECHA: : 01/10/2018
TIPO DE CONTRATO : CONTRATO DE DONACIÓN
INSTITUCION O PERSONA : COMITÉ DE VIVIENDA CAMPAMENTO POR UN FUTURO MEJOR III
DETALLE : BIENES INMUEBLES: PLANCHAS DE ZINC DE DIVERSAS MEDIDAS

FECHA: : 04/10/2018
TIPO DE CONTRATO : MODIFICACIÓN DE CONTRATO
INSTITUCION O PERSONA : TRANSPORTE SERVICIOS MARCELO EDUARDO VERGARA SAÉZ E.I.R.L.
DETALLE : SERVICIO DE ASEO Y MANTENCIÓN MENORES EN RECINTOS MUNICIPALES

FECHA: : 08/1082018
TIPO DE CONTRATO : MODIFICACION DE CONTRATO
INSTITUCION O PERSONA : CONSTRUCTORA E INMOBILIARIA AXIAL LTDA.
DETALLE : EDIFICIO FARMACIA MUNICIPAL

FECHA: : 08/10/2018
TIPO DE CONTRATO : CONTRATO DE DONACIÓN
INSTITUCION O PERSONA : UNIÓN COMUNAL DE JUNTAS DE VECINOS RURALES
DETALLE : BIEN INMUEBLE: TELEVISIÓN

FECHA: : 10/10/2018
TIPO DE CONTRATO : MODIFICACIÓN DE CONTRATO TRATO DIRECTO
INSTITUCION O PERSONA : INTERNATIONAL CLINIC S.A.
DETALLE : CONVENIO DE MANTENCIÓN PREVENTIVA Y CORRECTIVA PARA LOS AUTOCLAVES MATACHANA DE LOS ESTABLECIMIENTOS DEPENDIENTES DEL DEPARTAMENTO DE SALUD DE LA ILUSTRE MUNCIPALIDAD DE OSORNO
FECHA: : 10/10/2018
TIPO DE CONTRATO : MODIFICACIÓN DE CONTRATO
INSTITUCION O PERSONA : PLINIO AUGUSTO FOITZICK FOITZICK
DETALLE : INSTALACIÓN DOMICIALIARIA AGUA POTABLE CEMENTERIO MUNICIPAL RAHUE ALTO

FECHA: : 19/10/2018
TIPO DE CONTRATO : CONTRATO TRATO DIRECTO
INSTITUCION O PERSONA : SEDIMAR LTDA

DETALLE	:	ELABORACIÓN Y APROBACIÓN PROGRAMA DE CUMPLIMIENTO POR INFRACCIONES AMBIENTALES CONSTATADAS EN EL VERTEDERO DE CURACO SEGÚN LA FORMULACIÓN DE CARGOS CONTENIDAS EN LA RESOLUCIÓN EXENTA N° 1/ROL F-036-2018 DE LA SUPERINTENDENCIA DEL MEDIO AMBIENTE
FECHA:	:	22/10/2018
TIPO DE CONTRATO	:	MODIFICACIÓN DE CONTRATO
INSTITUCION O PERSONA	:	JOSÉ MANUEL ABURTO MANSILLA
DETALLE	:	MEJORAMIENTO ESTADIO LAGO RUPANCO
FECHA:	:	23/10/2018
TIPO DE CONTRATO	:	MODIFICACIÓN DE CONTRATO
INSTITUCION O PERSONA	:	ROBERTO MARCELO EGGER ZARATE
DETALLE	:	CONSTRUCCIÓN CENTRO DIALIZADOS Y TRANSPLANTADOS RENALES OSORNO
FECHA:	:	25/10/2018
TIPO DE CONTRATO	:	CONTRATO
INSTITUCION O PERSONA	:	JOSE MANUEL ABURTO MANSILLA
DETALLE	:	REPOSICIÓN CASA DE ACOGIDA DE LA DISCAPACIDAD OSORNO
FECHA:	:	30/10/2018
TIPO DE CONTRATO	:	CONTRATO
INSTITUCION O PERSONA	:	JUAN RAMIREZ MIRANDA Y ABC CHILE INGENNIERÍA LTDA. (UNIÓN TEMPORAL DE PROVEEDORES)
DETALLE	:	DISEÑO PROYECTO DE RECURPERACIÓNM LADERAS PEDRO MONTT
FECHA:	:	31/10/2018
TIPO DE CONTRATO	:	MODIFICACIÓN DE CONTRATO
INSTITUCION O PERSONA	:	CONSTRUCTORA E INMOBILIARIA AXIAL LTDA.
DETALLE	:	EDIFICIO FARMACIA MUNICIPAL

NOVIEMBRE

FECHA	:	13/11/2018
TIPO DE CONTRATO	:	CONTRATO
INSTITUCION O PERSONA	:	DUPLAUSTRAL CONSULTORES LTDA.
DETALLE	:	DISEÑO PROYECTO DE RECUPERACIÓN LADERAS BARRIO PARQUE INTEGRADO RAHUE
FECHA:	:	13/11/2018
TIPO DE CONTRATO	:	MODIFICACIÓN DE CONTRATO
INSTITUCION O PERSONA	:	PRISCILA INGEBORD ALVARADO RINO
DETALLE	:	HABITABILIDAD 2017-MATERIALES DE CONSTRUCCIÓN
FECHA:	:	13/11/2018
TIPO DE CONTRATO	:	MOFICICACIÓN DE CONTRATO
INSTITUCION O PERSONA	:	PLINIO AUGUSTO FOITZICK FOITZICK
DETALLE	:	INSTALACIÓN DOMICILIARIA AGUA POTABLE CEMETERIO MUNCIPAL DE RAHUE ALTO
FECHA:	:	14/11/2018

TIPO DE CONTRATO	:	CONTRATO
INSTITUCION O PERSONA	:	MIGUEL ALONSO HERNANDEZ VENEGAS Y SUIZCORP SPA. (INIÓN TEMPORAL DE PROVEEDORES)
DETALLE	:	REPORSICIÓN DE VEREDAS JUNTA DE VECINOS N° 15 OSORNO

FECHA:	:	22/11/2018
TIPO DE CONTRATO	:	MODIFICACIÓN DE CONTRATO
INSTITUCION O PERSONA	:	JOSÉ MANUEL ABURTO MANSILLA
DETALLE	:	MEJORAMIENTO ESTADIO LAGO RUPANCO

FECHA:	:	26/11/2018
TIPO DE CONTRATO	:	CONTRATO DE TRATO DIRECTO
INSTITUCION O PERSONA	:	SEÑALIZA SpA
DETALLE	:	SEMAFORIZACIÓN CALLE BUENOS AIRES CON RENE SORIANO

FECHA:	:	30/11/2018
TIPO DE CONTRATO	:	MODIFICACIÓN DE CONTRATO
INSTITUCION O PERSONA	:	TRANSPORTES Y SERVICIOS MARCELO EDUARDO VERGARA SAEZ E.I.R.L.
DETALLE	:	SERVICIOS DE ASEO Y MANTENCIONES MENORES EN RECINTOS MUNICIPALES

DICIEMBRE

FECHA:	:	03/12/2018
TIPO DE CONTRATO	:	CONTRATO TRATO DIRECTO
INSTITUCION O PERSONA	:	PATRICIO BERNANRDO VALENZZUELA MEZA
DETALLE	:	REGULARIZACIÓN SISTEMA DE AGUA POTABLE RURAL LAS RUEDAS

FECHA:	:	06/12/2018
TIPO DE CONTRATO	:	MODIFICACIÓN DE CONTRATO POR AUMENTO
INSTITUCION O PERSONA	:	OSCAR EDUARDO MOEBIS URIBE
DETALLE	:	ESTUDIOS PREVIOS MODIFICACION PLAN REGULADOR COMUNAL DE OSORNO-SECCIONAL BARRIO PARQUE INTEGRADO, SECTOR DE RAHUE ALTO ,2DO LLAMADO.

FECHA:	:	10/12/2018
TIPO DE CONTRATO	:	MODIFICACIÓN DE CONTRATO
INSTITUCION O PERSONA	:	SERVITRANS SERVICIOS DE LIMPIEZA URBANA S.A.
DETALLE	:	CONSESIÓN DE SERVICIO DE RECOLECCIÓN RESIDUOS SÓLIDOS PÚBLICOS, DOMICIALIARIOS, BARRIDO Y ASEO DE CALLES ASEO EN FERIAS LIBRE DE LA COMUNA DE OSORNOY SU TRANSPORTE PARA SU DISPOSICIÓN FINAL.

FECHA:	:	10/12/2018
TIPO DE CONTRATO	:	CONTRATO DE DONACIÓN
INSTITUCION O PERSONA	:	ORGANIZACIÓN DE CIEGOS EMPRENDEDORES DE OSORNO
DETALLE	:	DONACION DE DOS COMPUTADORES TODO EN UNO HP

FECHA:	:	12/12/2018
TIPO DE CONTRATO	:	MODIFICACIÓN DE CONTRATO
INSTITUCION O PERSONA	:	CONSTRUCTORA E INMOBILIARIA AXIAL LTDA.

DETALLE	:	EDIFICIO FARMACIA MUNICIPAL
FECHA:	:	14/12/2018
TIPO DE CONTRATO	:	CONTRATO
INSTITUCION O PERSONA	:	JAIME PATRICIO SANTANA HUENCHULLANCA OBRAS MENORES E.I.R.L.
DETALLE	:	MEJORAMIENTO Y OBRAS MENORES LICEO RAHUE -FAEP 2017.
FECHA:	:	18/12/2018
TIPO DE CONTRATO	:	CONTRATO
INSTITUCION O PERSONA	:	ADOLFO JAIME LOAIZA CÁRDENAS
DETALLE	:	MEJORAMIENTO Y OBRAS MENORES, ESCUELA MONSEÑOR FRANCISCO VALDES-FAEP 2017.
FECHA:	:	18/12/2018
TIPO DE CONTRATO	:	CONTRATO
INSTITUCION O PERSONA	:	ADOLFO JAIME LOAIZA CÁRDENAS
DETALLE	:	MEJORAMIENTO Y OBRAS MENORES, LICEO COMERCIAL-FAEP 2017.
FECHA:	:	19/12/2018
TIPO DE CONTRATO	:	CONTRATO
INSTITUCION O PERSONA	:	SOCIEDAD COMERCIAL SAN PABLO LTDA.
DETALLE	:	ADQUISICIÓN DE PIEZAS DE COIGUE
FECHA:	:	27/12/2018
TIPO DE CONTRATO	:	CONTRATO
INSTITUCION O PERSONA	:	CIS ASOCIADOS CONSULTORES EN TRANSPORTE S.A.
DETALLE	:	ESTUDIO PARA EL MEJORAMIENTO DE LA INTERCONEXIÓN VIAL DEL CENTRO DE OSORNO CON EL SECTOR FRANCKE.
FECHA:	:	27/12/2018
TIPO DE CONTRATO	:	MODIFICACIÓN DE CONTRATO
INSTITUCION O PERSONA	:	CONSTRUCTORA INMOBILIDARIA AXIAL LTDA.
DETALLE	:	EDIFICIO FARMACIA VECINA
FECHA:	:	31/12/2018
TIPO DE CONTRATO	:	CONTRATO
INSTITUCION O PERSONA	:	TRESUR SPA. Y CONSTRUCTORA LUIS ALEJANDRO ALLENDE MARCOS E.I.R.L. (UNIÓN TEMPORAL DE PROVEEDORES)
DETALLE	:	CONSECIÓN DE SERVICIO DE OPERACIÓN Y MANEJO DE LS RESIDUOS SÓLIDOS DOMICILIARIOS E INSDUSTRIALES ASIMILABLES A RESIDUOS DE LA COMUNA DE OSORNO Y OTRAS COMUNAS DE LA PROVINCIA DE OSORNOEN EL VERTEDERO CURACO.

CONVENIOS

ENERO

FECHA:	:	01/01/2018
TIPO DE CONVENIO	:	CONVENIO
INSTITUCION O PERSONA	:	CLUB DEPORTIVO SOCIAL Y CULTURAKL DUO VIS
DETALLE	:	PRESTAMO DEL SALON DE EVENTOS DEL MERCADO MUNICIPAL, PARA REALIZAR ZUMBA DE FORMA GRATUITA

FECHA:	:	04/01/2018
TIPO DE CONVENIO	:	CONVENIO DE COLABORACIÓN
INSTITUCION O PERSONA	:	UNIÓN COMUNAL DE JUNTAS DE VECINOS DE OSORNO
DETALLE	:	FACILITAR EL INGRESO A LA PISCINA DEL PARQUE CHUYACA A LAS ORGANIZACIONES SOCIALES EN UNA TARIFA REBAJADA POR UN VALOR $1.000.-

FECHA:	:	05/01/2018
TIPO DE CONVENIO	:	CONVENIO
INSTITUCION O PERSONA	:	TALLER LABORAL LAS ROSAS DE RAHUE ALTO
DETALLE	:	PRESTAMO DE LA SALA N° 2 DEL CENTRO CULTURAL DE FRANCKE, PARA REALIZAR MANUALIDADES

FECHA:	:	09/01/2018
TIPO DE CONVENIO	:	CONVENIO
INSTITUCION O PERSONA	:	LUCINDA INES VELASQUEZ AGÜERO
DETALLE	:	PRESTAMO DE LA SALA MULTIUSO DEL EX HOGAR ESTUDIANTIL DE RAHUE, PARA REALIZAR CLASES DE DANZA CIRCULARES LIBERADORAS, DE FORMA GRATUITA

FECHA:	:	09/01/2018
TIPO DE CONVENIO	:	CONVENIO
INSTITUCION O PERSONA	:	AGRUPACIÓN EDU-CAN OSORNO
DETALLE	:	PRESTAMO DEL SALON DE EVENTOS DEL MERCADO MUNICIPAL Y AUDITORIUM DEL EDIFICIO CENTRO DE ATENCION AL VECINO, PARA REALIZAR CHARLAS DE TENENCIA RESPONSABLE

FECHA:	:	09/01/2018
TIPO DE CONVENIO	:	CONVENIO DE COOPERACIÓN
INSTITUCION O PERSONA	:	COMUNIDAD EDIFICIO CUATRO VIENTOS
DETALLE	:	PARA PROMOVER ACTIVIDADES, EVENTOS Y PROGRAMAS MUNICIPALES EN BENEFICIO A LA COMUNIDAD MEDIANTE LA INSTALACION DE UN LIENZO EN EL MURO DEL EDIFICIO CUATRO VIENTOS.

FECHA:	:	11/01/2018
TIPO DE CONVENIO	:	CONVENIO
INSTITUCION O PERSONA	:	TALLER LABORAL ARTESANAS SUREÑAS
DETALLE	:	PRESTAMO DE LA SALA N° 3 DEL CENTRO CULTURAL DE FRANCKE PARA REALIZAR MANUALIDADES GRATUITAS

FECHA:	:	11/01/2018
TIPO DE CONVENIO	:	CONVENIO
INSTITUCION O PERSONA	:	CLUB DEPROTIVO AEROBICO HORIZONTE
DETALLE	:	PRESTAMO DEL GIMNASIO DE LA ESCUELA JUAN RICARDO SANCHEZ PARA REALZIAR ACTIVIDADES FISICAS, GRATUITAS

FECHA:	:	11/01/2018
TIPO DE CONVENIO	:	CONVENIO
INSTITUCION O PERSONA	:	CENTRO GENERAL DE PADRES Y APODERADOS ESCUELA JUAN RICARDO SANCHEZ ASCENCIO
DETALLE	:	PRESTAMO DE LA SALA MULTIUSO DE LA ESCUELA JUAN RICARDO SANCHEZ PARA REALIZAR REUNIONES Y ACTIVIDADES C.G.P.A

FECHA:	:	12/01/2018
TIPO DE CONVENIO	:	CONVENIO
INSTITUCION O PERSONA	:	COMITÉ DE DESARROLLO FRANCKE PAMPA ALEGRE
DETALLE	:	FACILITARA SALA N°1 Y SALA N°3 CENTRO CULTURAL DE FRANCKE UBICADO EN CALLE HEROES DE LA CONCEPCION N°760, PARA REALIZAR REUNIONES Y ACTIVIDADES PROPIAS DEL COMITÉ .

FECHA:	:	12/01/2018
TIPO DE CONVENIO	:	CONVENIO
INSTITUCION O PERSONA	:	BANCO COMUNAL LA COSTANERA PAMPA ALEGRE.
DETALLE	:	FACILITARA SALA COMUNITARIA N°2 DEL CENTRO CULTURAL DE FRANCKE PARA EL ULTIMO JUEVES DE CADA MES, PARA REALIZAR REUNIONES.

FECHA:	:	12/01/2018
TIPO DE CONVENIO	:	CONVENIO
INSTITUCION O PERSONA	:	CLUB DEPORTIVO DE ACTIVIDAD FISICA PAMPA ALEGRE
DETALLE	:	FACILITARA GIMNASIO DE LA ESCUELA JUAN RICARDO SANCHEZ, PARA REALIZAR CLASES DE AEROBICA.

FECHA:	:	12/01/2018
TIPO DE CONVENIO	:	CONVENIO
INSTITUCION O PERSONA	:	GRUPO DE AUTO AYUDA RENACER
DETALLE	:	FACILITARA SALA DEL CENTRO CULTURAL DE FRANCKE, PARA REALIZAR REUNIONES.

FECHA:	:	12/01/2018
TIPO DE CONVENIO	:	CONVENIO
INSTITUCION O PERSONA	:	SINDICATO MANIPULADORAS NUTRIPLUS OSORNO
DETALLE	:	FACILITARA SALON DE EVENTOS DEL MERCADO MUNICIPAL, PARA REALIZAR ASAMBLEAS MENSUALES.

FECHA:	:	12/01/2018
TIPO DE CONVENIO	:	CONVENIO
INSTITUCION O PERSONA	:	ORGANISMO COPULATIVO DE RESERVISTAS AÑO 73-90 OSORNO
DETALLE	:	FACILITARA SALON AUDITORIUM DEL MERCADO MUNICIPAL DE OSORNO, PARA REALIZAR ASAMBLEAS DE LA ORG.

FECHA:	:	12/01/2018
TIPO DE CONVENIO	:	CONVENIO
INSTITUCION O PERSONA	:	TALLER LABORAL CULTURAL Y DEPORTIVO ARMONIA
DETALLE	:	FACILITARA SALA N°2 DEL CENTRO CULTURAL DE FRANCKE , PARA REALIZAR MANUALIDADES, DESDE MARZO A DICIEMBRE DEL 2018.

FECHA:	:	12/01/2018
TIPO DE CONVENIO	:	CONVENIO
INSTITUCION O PERSONA	:	LA AGRUPACION JUVENIL FANTASIA DE LA CALLE.
DETALLE	:	FACILITARA GIMNASIO DEL LICEO RAHUE, PARA REALIZAR ACTIVIDADES ENTRENAMIENTO DE LA DISCIPLINA DE BASKETBALL DE ESPECTÁCULO DE FORMA GRATUITA Y ABIERTA A LA COMUNIDAD.

FECHA:	:	15/01/2018
TIPO DE CONVENIO	:	CONVENIO
INSTITUCION O PERSONA	:	CLUB DE ADULTO MAYOR DE PINTURA AL OLEO COLORES AL ATARDECER,
DETALLE	:	FACILITARA SALA COMUNITARIA DEL CENTRO CULTURAL DE FRANCKE, PARA REALIZAR TALLER DE PINTURA, DESDE MARZO A DICIEMBRE 2018.

FECHA:	:	15/01/2018
TIPO DE CONVENIO	:	CONVENIO
INSTITUCION O PERSONA	:	BANCO COMUNAL BROTES DE LA TIERRA
DETALLE	:	FACILITARA SALÓN AUDITÓRIUM DEL MERCADO MUNICIPAL DE OSORNO, PARA REALIZAR REUNIONES.

FECHA:	:	15/01/2018
TIPO DE CONVENIO	:	CONVENIO
INSTITUCION O PERSONA	:	CLUB DE GIMNASIA RITMICA KAREVA
DETALLE	:	FACILITARÁ SALON DE EVENTOS DEL MERCADO MUNICIPAL , PARA REALIZAR PRACTICAS DE GIMNASIA RITMICA.
FECHA:	:	15/01/2018
TIPO DE CONVENIO	:	CONVENIO
INSTITUCION O PERSONA	:	CLUB DEPORTIVO RECREATIVO MUNICIPAL
DETALLE	:	FACILITARÁ GIMNASIO DEL LICEO RAHUE, PARA REALIZAR ACTIVIDADES DE ENTRENAMIENTO DE LA RAMA DE BASQUETBOL DE LA LIGA FEMENINA DE OSORNO Y PARTICIPACIÓN EN OLIMPIADAS MUNICIPALES.

FECHA:	:	16/01/2018
TIPO DE CONVENIO	:	CONVENIO
INSTITUCION O PERSONA	:	BATALLON NARICES ROJAS OSORNO DE LA FUNDACION RIE
DETALLE	:	FACILITARÁ TEATRO MUNICIPAL DE OSORNO, PARA REALIZAR SESIONES DEL BATALLON .

FECHA:	:	17/01/2018
TIPO DE CONVENIO	:	CONVENIO
INSTITUCION O PERSONA	:	CLUB DEL ADULTO MAYOR PAMPA ALEGRE

DETALLE	:	FACILITARÁ UNA SALA DEL CENTRO CULTURAL DE FRANCKE, PARA REALIZAR REUNIONES, TALLERES Y ACTIVIDADES FISICAS.
FECHA:	:	18/01/2018
TIPO DE CONVENIO	:	CONVENIO
INSTITUCION O PERSONA	:	INSTITUTO BIBLICO DEPENDIENTE DE LA MISION IGLESIA DEL SEÑOR DE OSORNO.
DETALLE	:	FACILITARÁ CUATRO SALAS DE CLASES DEL INSTITUTO COMERCIAL DE OSORNO, PARA REALIZAR CLASES DE TEOLOGIA.
FECHA:	:	18/01/2018
TIPO DE CONVENIO	:	CONVENIO
INSTITUCION O PERSONA	:	ASOC. DE FUTBOL AMATEUR DE OSORNO
DETALLE	:	FACILITARÁ CANCHA ESTADIO RUBÉN MARCO PERALTA, PARA REALIZAR ACTIVIDADES DEPORTIVAS.
FECHA:	:	18/01/2018
TIPO DE CONVENIO	:	CONVENIO
INSTITUCION O PERSONA	:	CLUB PROVINCIAL OSORNO RAMA FEMENINA
DETALLE	:	FACILITARÁ GIMNASIO PEDRO AGUIRRE CERDA, PARA REALIZAR ACTIVIDADES DEPORTIVAS.
FECHA:	:	18/01/2018
TIPO DE CONVENIO	:	CONVENIO
INSTITUCION O PERSONA	:	FUNDACION LAS DAMAS DE BLANCO
DETALLE	:	FACILITARÁ LAS DESPENDENCIAS DEL CENTRO CULTURAL DE FRANCKE, PARA REALIZAR LAS SESIONES MENSUALES.
FECHA:	:	22/01/2018
TIPO DE CONVENIO	:	CONVENIO
INSTITUCION O PERSONA	:	ASOCIACIÓN INDIGENA CUIFI PÜÑEN
DETALLE	:	FACILITARÁ SALA N°3 DEL CENTRO CULTURAL DE FRANCKE, COCINA DE 02.06.2018, SALA N°3 COCINA Y HALL 20.10.2018 Y SALA N°3 Y COCINA PARA EL 22.12.2018.
FECHA:	:	23/01/2018
TIPO DE CONVENIO	:	CONVENIO
INSTITUCION O PERSONA	:	GRUPO DE AUTOAYUDA CONQUISTANDO EL HORIZONTE.
DETALLE	:	FACILITARÁ SALA DE REUNIONES DEL CENTRO CULTURAL DE FRANCKE, PARA REALIZAR REUNIONES, TALLER LITERARIO Y MANUALIDADES.
FECHA:	:	24/01/2018
TIPO DE CONVENIO	:	CONVENIO
INSTITUCION O PERSONA	:	CLUB DEPORTIVO BONSAI MOLINA - DOJO
DETALLE	:	FACILITARÁ SALON DE EVENTOS DEL MERCADO MUNICIPAL, PARA REALIZAR PRACTICAS DEPORTIVAS Y ENTRENAMIENTOS.
FECHA:	:	25/01/2018
TIPO DE CONVENIO	:	CONVENIO
INSTITUCION O PERSONA	:	I.MUNICIPALIDAD DE SAN PABLO

DETALLE	:	PERMITIRÁ EL INGRESO DE LOS RESIDUOS SÓLIDOS DOMICILIARIOS PROVENIENTES DE LA COMUNA DE SAN PABLO, EN VERTEDERO MUNICIPAL DE CURACO.
FECHA:	:	25/01/2018
TIPO DE CONVENIO	:	CONVENIO
INSTITUCION O PERSONA	:	EMPRESA DEMARCO S.A.
DETALLE	:	PERMITIRÁ EL INGRESO DE LOS RESIDUOS SÓLIDOS (ASIMILABLES A DOMICILIARIOS) GENERADOS POR LA EMPRESA (SÓLO DE LA COMUNA DE OSORNO), EN EL VERTEDERO CURACO.
FECHA:	:	26/01/2018
TIPO DE CONVENIO	:	CONVENIO
INSTITUCION O PERSONA	:	EMPRESA TRANSPORTES ASIN LTDA.
DETALLE	:	PERMITIRÁ EL INGRESO DE LOS RESIDUOS SÓLIDOS (ASIMILABLES A DOMICILIARIOS) GENERADOS POR LA EMPRESA (SÓLO DE LA COMUNA DE OSORNO), EN EL VERTEDERO CURACO.
FECHA:	:	26/01/2018
TIPO DE CONVENIO	:	CONVENIO
INSTITUCION O PERSONA	:	FRIGORIFICO DE OSORNO S.A.
DETALLE	:	PERMITIRÁ EL INGRESO DE LOS RESIDUOS SÓLIDOS (ASIMILABLES A DOMICILIARIOS) GENERADOS POR LA EMPRESA (SÓLO DE LA COMUNA DE OSORNO), EN EL VERTEDERO CURACO.
FECHA:	:	26/01/2018
TIPO DE CONVENIO	:	CONVENIO
INSTITUCION O PERSONA	:	EMPRESA TRANSPORTES MARIN LTDA.
DETALLE	:	PERMITIRÁ EL INGRESO DE LOS RESIDUOS SÓLIDOS (ASIMILABLES A DOMICILIARIOS) GENERADOS POR LA EMPRESA (SÓLO DE LA COMUNA DE OSORNO), EN EL VERTEDERO CURACO.
FECHA:	:	29/01/2018
TIPO DE CONVENIO	:	CONVENIO
INSTITUCION O PERSONA	:	PROGRAMA PREVENCIÓN FOCALIZADA CHAURACAHUÍN FUNDACIÓN PAULA JARAQUEMADA.
DETALLE	:	FACILITARÁ SALON DEL HOGAR ESTUDIANTIL DE RAHUE, PARA REALIZAR TALLER DE REFORZAMIENTO DE RECURSOS PERSONALES.
FECHA:	:	29/01/2018
TIPO DE CONVENIO	:	CONVENIO
INSTITUCION O PERSONA	:	SOCIEDAD DE INVERSIONES TRESOL LTDA.
DETALLE	:	PERMITIRÁ EL INGRESO DE LOS RESIDUOS SÓLIDOS (ASIMILABLES A DOMICILIARIOS) GENERADOS POR LA EMPRESA (SÓLO DE LA COMUNA DE OSORNO), EN EL VERTEDERO CURACO.
FECHA:	:	29/01/2018
TIPO DE CONVENIO	:	CONVENIO
INSTITUCION O PERSONA	:	I.MUNICIPALIDAD DE PURRANQUE.

DETALLE	:	PERMITIRÁ EL INGRESO DE LOS RESIDUOS SÓLIDOS DOMICILIARIOS PROVENIENTES DE LA COMUNA DE PURRANQUE, EN EL VERTEDERO MUNICIPAL DE CURACO.
FECHA:	:	29/01/2018
TIPO DE CONVENIO	:	CONVENIO
INSTITUCION O PERSONA	:	MATADERO FRIGORIFICO DEL SUR S.A.
DETALLE	:	PERMITIRÁ EL INGRESO DE LOS RESIDUOS SÓLIDOS (ASIMILABLES A DOMICILIARIOS) GENERADOS POR LA EMPRESA (SÓLO DE LA COMUNA DE OSORNO), EN EL VERTEDERO CURACO.
FECHA:	:	29/01/2018
TIPO DE CONVENIO	:	CONVENIO
INSTITUCION O PERSONA	:	FRIMA S.A.
DETALLE	:	PERMITIRÁ EL INGRESO DE LOS RESIDUOS SÓLIDOS (ASIMILABLES A DOMICILIARIOS) GENERADOS POR LA EMPRESA (SÓLO DE LA COMUNA DE OSORNO), EN EL VERTEDERO CURACO.
FECHA:	:	29/01/2018
TIPO DE CONVENIO	:	CONVENIO
INSTITUCION O PERSONA	:	I.MUNICIPALIDAD DE SAN JUAN DE LA COSTA.
DETALLE	:	PERMITIRÁ EL INGRESO DE LOS RESIDUOS SÓLIDOS DOMICILIARIOS PROVENIENTES DE SAN JUAN DE LA COSTA, EN EL VERTEDERO MUNICIPAL DE CURACO.
FECHA:	:	29/01/2018
TIPO DE CONVENIO	:	CONVENIO
INSTITUCION O PERSONA	:	SOCIEDAD INMOBILIARIA FERIAS UNIDAS DE OSORNO LTDA.
DETALLE	:	PERMITIRÁ EL INGRESO DE LOS RESIDUOS SÓLIDOS (ASIMILABLES A DOMICILIARIOS) GENERADOS POR LA EMPRESA (SÓLO DE LA COMUNA DE OSORNO), EN EL VERTEDERO CURACO.
FECHA:	:	30/01/2018
TIPO DE CONVENIO	:	CONVENIO
INSTITUCION O PERSONA	:	NESTLE CHILE S.A.
DETALLE	:	PERMITIRÁ EL INGRESO DE LOS RESIDUOS SÓLIDOS (ASIMILABLES A DOMICILIARIOS) GENERADOS POR LA EMPRESA (SÓLO DE LA COMUNA DE OSORNO), EN EL VERTEDERO CURACO.

FEBRERO

FECHA:	:	02/02/2018
TIPO DE CONVENIO	:	CONVENIO
INSTITUCION O PERSONA	:	MINISTERIO INTERNACIONAL GRACIA Y PAZ.
DETALLE	:	FACILITARÁ SALA DE LA ESCUELA ESPECIAL ANA AICHELE, PARA REALIZAR ACTIVIDADES ESPIRITUALES Y SOCIALES.
FECHA:	:	05/02/2018
TIPO DE CONVENIO	:	CONVENIO
INSTITUCION O PERSONA	:	AGRUPACIÓN DE MUSICA Y DANZA RAPANUI HERE VARUA

DETALLE	:	FACILITARÁ SALON DE EVENTOS DEL MERCADO MUNICIPAL, PARA REALIZAR ENSAYOS DEL CLUB LOS CUALES DEBEN SER GRATUITOS Y ABIERTOS A LA COMUNIDAD.
FECHA:	:	08/02/2018
TIPO DE CONVENIO	:	CONVENIO
INSTITUCION O PERSONA	:	AGRUPACIÓN DE MUSICA Y DANZA RAPANUI HERE VARUA
DETALLE	:	FACILITARÁ SALON DE EVENTOS DEL MERCADO MUNICIPAL, PARA REALIZAR ENSAYOS DEL CLUB LOS CUALES DEBEN SER GRATUITOS Y ABIERTOS A LA COMUNIDAD.
FECHA:	:	09/02/2018
TIPO DE CONVENIO	:	CONVENIO
INSTITUCION O PERSONA	:	I.MUNICIPALIDAD DE PUYEHUE.
DETALLE	:	PERMITIRÁ EL INGRESO DE LOS RESIDUOS SÓLIDOS DOMICILIARIOS PROVENIENTES DE LA COMUNA DE PUYEHUE, EN EL VERTEDERO MUNICIPAL DE CURACO.
FECHA:	:	09/02/2018
TIPO DE CONVENIO	:	CONVENIO
INSTITUCION O PERSONA	:	SERVITRANS S.A.
DETALLE	:	PERMITIRÁ EL INGRESO DE LOS RESIDUOS SÓLIDOS (ASIMILABLES A DOMICILIARIOS) GENERADOS POR LA EMPRESA (SÓLO DE LA COMUNA DE OSORNO), EN EL VERTEDERO CURACO.
FECHA:	:	12/02/2018
TIPO DE CONVENIO	:	CONVENIO
INSTITUCION O PERSONA	:	CLUB DEPORTIVO Y SOCIAL BILBAO
DETALLE	:	FACILITARÁ ESTADIO RUBEN MARCO, PARA REALIZAR ACTIVIDADES DEPORTIVAS.
FECHA:	:	12/02/2018
TIPO DE CONVENIO	:	CONVENIO
INSTITUCION O PERSONA	:	ASOCIACION DE GUIAS Y SCOUTS DE CHILE, DISTRITO OSORNO.
DETALLE	:	FACILITARÁ OFICINA Y SALON DE LA CASA DEL DEPORTISTA, PARA REALIZAR ACTIVIDADES DE LA ASOCIACION.
FECHA:	:	12/02/2018
TIPO DE CONVENIO	:	CONVENIO
INSTITUCION O PERSONA	:	CLUB DE ACCION SOCIAL DEPORTIVA Y CULTURAL NEWENTUN.
DETALLE	:	FACILITARÁ CASA DEPORTISTA, PARA REALIZAR ACTIVIDADES DEPORTIVAS.
FECHA:	:	13/02/2018
TIPO DE CONVENIO	:	CONVENIO
INSTITUCION O PERSONA	:	CLUB PROVINCIAL OSORNO RAMA FEMENINA.
DETALLE	:	FACILITARÁ GIMNASIO MARIA GALLARDO, PARA REALIZAR ACTIVIDADES DEPORTIVAS.
FECHA:	:	13/02/2018
TIPO DE CONVENIO	:	CONVENIO
INSTITUCION O PERSONA	:	ASOCIACION DE BOXEO DE OSORNO

DETALLE	:	FACILITARÁ SALA BOXEO GIMNASIO MARIA GALLARDO, PARA REALIZAR ACTIVIDADES DEPORTIVAS.
FECHA:	:	14/02/2018
TIPO DE CONVENIO	:	CONVENIO PRESTAMO
INSTITUCION O PERSONA	:	JOSE BARRIGA JIMENEZ
DETALLE	:	PRESTAMO DE UNA SILLA DE RUEDA (12 MESES)
FECHA:	:	15/02/2018
TIPO DE CONVENIO	:	CONVENIO PRESTAMO
INSTITUCION O PERSONA	:	TRANSITO ANGULO MANCILLA
DETALLE	:	PRESTAMO DE UNA SILLA DE RUEDA (12 MESES)
FECHA:	:	15/02/2018
TIPO DE CONVENIO	:	CONVENIO
INSTITUCION O PERSONA	:	JUDO ASOCIACION OSORNO
DETALLE	:	FACILITARÁ GIMNASIO MONUMENTAL, PARA REALIZAR ACTIVIDADES DEPORTIVAS.
FECHA:	:	16/02/2018
TIPO DE CONVENIO	:	CONVENIO
INSTITUCION O PERSONA	:	CENTRO CULTURAL Y CLUB DEPORTIVO DE CAPOEIRA RENASCE MENINOS DOURADO.
DETALLE	:	FACILITARÁ SALON DE EVENTOS MERCADO MUNICIPAL, PARA REALIZAR PRACTICA DE ARTE MARCIAL LLAMADO CAPOEIRA.
FECHA:	:	19/02/2018
TIPO DE CONVENIO	:	CONVENIO
INSTITUCION O PERSONA	:	CLUB DEPORTIVO SOCIAL Y CULTURAL OSORNO
DETALLE	:	FACILITARÁ P.A.C. Y GIMNASIO MARIA GALLARDO, PARA REALIZAR ACTIVIDADES DEPORTIVAS.
FECHA:	:	19/02/2018
TIPO DE CONVENIO	:	CONVENIO
INSTITUCION O PERSONA	:	CLUB DE AEROBICA OVEJERIA
DETALLE	:	FACILITARÁ GIMNASIO DE LA ESCUELA SUIZA, PARA REALIZAR CLASES DE ZUMBA.
FECHA:	:	20/02/2018
TIPO DE CONVENIO	:	CONVENIO
INSTITUCION O PERSONA	:	CLUB MASTERLIGA
DETALLE	:	FACILITARÁ CANCHA SINTETICA ESTADIO RUBEN MARCO, PARA REALIZAR ACTIVIDADES DEPORTIVAS.
FECHA:	:	20/02/2018
TIPO DE CONVENIO	:	CONVENIO PRESTAMO
INSTITUCION O PERSONA	:	LUCIA MACARENA VERA PRADINES
DETALLE	:	PRESTAMO DE UNA SILLA DE RUEDA (12 MESES)
FECHA:	:	21/02/2018
TIPO DE CONVENIO	:	CONVENIO

INSTITUCION O PERSONA	:	MUJERES JEFAS DE HOGAR POR LA IGUALDAD DEPORTIVA RECREATIVA CULTURAL Y SOCIAL.
DETALLE	:	FACILITARÁ CASA DEPORTISTA, PARA REALIZAR ACTIVIDADES DEPORTIVAS.

FECHA:	:	21/02/2018
TIPO DE CONVENIO	:	CONVENIO PRESTAMO
INSTITUCION O PERSONA	:	EDITA LUCIA HERNANDEZ VERA
DETALLE	:	PRESTAMO DE UNA SILLA DE RUEDA (12 MESES)

FECHA:	:	21/02/2018
TIPO DE CONVENIO	:	CONVENIO PRESTAMO
INSTITUCION O PERSONA	:	GUIDO AZOCAR BELLO
DETALLE	:	PRESTAMO DE UNA SILLA DE RUEDA (12 MESES)

FECHA:	:	28/02/2018
TIPO DE CONVENIO	:	CONVENIO
INSTITUCION O PERSONA	:	GRUPO ADULTO MAYOR NUEVAS ILUSIONES
DETALLE	:	FACILITARÁ SALA DE LA ESCUELA ANA AICHELE, PARA REALIZAR REUNIONES Y CONVIVENCIAS SOCIALES.

FECHA:	:	28/02/2018
TIPO DE CONVENIO	:	CONVENIO
INSTITUCION O PERSONA	:	CLUB ADULTO MAYOR LOS MARAVILLAS
DETALLE	:	FACILITARÁ GIMNASIO DE LA ESCUELA ESPAÑA

MARZO

FECHA:	:	01/03/2018
TIPO DE CONVENIO	:	CONVENIO
INSTITUCION O PERSONA	:	CLUB DEPORTIVO SAN FRANCISCO
DETALLE	:	FACILITARÁ GIMNASIO DEL LICEO RAHUE, PARA REALIZAR LA PREPARACIÓN DE LOS CAMPEONATOS DE FÚTBOL EN CATEGORIA SUB 20.
FECHA:	:	01/03/2018
TIPO DE CONVENIO	:	CONVENIO
INSTITUCION O PERSONA	:	ASOCIACION FUTBOL AMATEUR DE OSORNO
DETALLE	:	FACILITARÁ SALA ESTADIO PARQUE SCHOTT, PARA REALIZAR ACTIVIDADES DEPORTIVAS.

FECHA:	:	01/03/2018
TIPO DE CONVENIO	:	CONVENIO
INSTITUCION O PERSONA	:	CORPORACIÓN PILMAIQUEN
DETALLE	:	FACILITARÁ CASA DEPORTISTA, PARA REALIZAR ACTIVIDADES DEPORTIVAS.

FECHA:	:	02/03/2018
TIPO DE CONVENIO	:	CONVENIO
INSTITUCION O PERSONA	:	ASOCIACION DE GRUPOS FOLCLORICOS DE OSORNO
DETALLE	:	FACILITARÁ CASA DEL FOLCLOR PARA SUS ACTIVIDADES DE LA ASOCIACION.

FECHA:	:	02/03/2018
TIPO DE CONVENIO	:	CONVENIO
INSTITUCION O PERSONA	:	SERVICIO AGRICOLA GANADERO
DETALLE	:	MUNICIPALIDAD VIENE EN AUSPICIAR EL COBRO DEL DERECHO DE ASEO ESCPECIAL QUE SE COBRA AL SERVICIO AGRICOLA Y GANADERO POR RETIRO DE SUS RESIDUOS SOLIDOS DOMICILIARIO SUPERIORES A 60 LITROS ESTABLECE A COBRAR 0,5 U.T.M POR METRO CUBICO.

FECHA:	:	02/03/2018
TIPO DE CONVENIO	:	CONVENIO
INSTITUCION O PERSONA	:	LIGA LABORAL DE BASQUETBOL OSORNO
DETALLE	:	FACILITARÁ GIMNASIO PEDRO AGUIRRE CERDA, PARA REALIZAR ACTIVIDADES DEPORTIVAS.

FECHA:	:	06/03/2018
TIPO DE CONVENIO	:	CONVENIO
INSTITUCION O PERSONA	:	GENDARMERIA DE CHILE
DETALLE	:	VIENE EN AUSPICIAR EL COBRO DEL DERECHO DE ASEO ESPECIAL QUE SE COBRA A GERDARMERIA DE CHILE POR EL RETIRO DE SUS RESIDUOS SÓLIDOS DOMICILIARIOS SUPERIORES A 60 LT COMO VALOR A COBRAR EL EQUIVALENTE A 0,1 U.T.M., POR METRO CÚBICO RETIRADO.

FECHA:	:	08/03/2018
TIPO DE CONVENIO	:	CONVENIO
INSTITUCION O PERSONA	:	CLUB ADULTO MAYOR SOCIAL CULTURAL Y DEPORTIVO LUZ Y ESPERANZA.
DETALLE	:	FACILITARÁ SALA N°3 DEL CENTRO CULTURAL DE FRANCKE, PARA REALIZAR MANUALIDADES Y ACTIVIDADES DE ENTRETENCIÓN.

FECHA:	:	09/03/2018
TIPO DE CONVENIO	:	CONVENIO
INSTITUCION O PERSONA	:	PAMELA BREATRIZ SOTO ANDRADE
DETALLE	:	SE OTORGO UNA BECA MUNICIPAL DE LAS ARTES, EN SU CALIDAD DE ARTISTA DESTACADA DE OSORNO, POR UN MONTO DE 42 UF.

FECHA:	:	09/03/2018
TIPO DE CONVENIO	:	CONVENIO
INSTITUCION O PERSONA	:	CAROLINA BELEN CARDENAS ROBERTSON
DETALLE	:	SE OTORGO UNA BECA MUNICIPAL DE LAS ARTES, EN SU CALIDAD DE ARTISTA DESTACADA DE OSORNO, POR UN MONTO DE 42 UF.

FECHA:	:	09/03/2018
TIPO DE CONVENIO	:	CONVENIO
INSTITUCION O PERSONA	:	LUCAS MATIAS DEL RIO BUSTAMANTE
DETALLE	:	SE OTORGO UNA BECA MUNICIPAL DE LAS ARTES, EN SU CALIDAD DE ARTISTA DESTACADA DE OSORNO, POR UN MONTO DE 42 UF.

FECHA:	:	09/03/2018
TIPO DE CONVENIO	:	CONVENIO
INSTITUCION O PERSONA	:	JUAN PABLO FERNANDEZ SOTO
DETALLE	:	SE OTORGO UNA BECA MUNICIPAL DE LAS ARTES, EN SU CALIDAD DE ARTISTA DESTACADA DE OSORNO, POR UN MONTO DE 42 UF.

FECHA:	:	09/03/2018
TIPO DE CONVENIO	:	CONVENIO
INSTITUCION O PERSONA	:	CLUB DEPORTIVO ACADEMIA DE FUTBOL OSORNO.
DETALLE	:	FACILITARÁ GIMNASIO P.A.C Y ESTADIO RUBEN MARCOS, PARA REALIZAR ACTIVIDADES DEPORTIVAS.

FECHA:	:	12/03/2018
TIPO DE CONVENIO	:	CONVENIO
INSTITUCION O PERSONA	:	SOCIEDAD DE TRANSPORTES VÍA AZUL LTDA.
DETALLE	:	FACILITARÁ CANCHA SINTÉTICA DEL ESTADIO ALBERTO ALLAIRE, PARA REALIZAR ACTIVIDADES DEPORTIVAS.

FECHA:	:	12/03/2018
TIPO DE CONVENIO	:	CONVENIO
INSTITUCION O PERSONA	:	CLUB DEPORTIVO SAESA OSORNO.
DETALLE	:	FACILITARÁ CANCHA SINTÉTICA DEL COMPLEJO DEPORTIVO RAHUE ALTO Y GIMNASIO POLIDEPORTIVO, PARA REALIZAR ACTIVIDADES DEPORTIVAS.

FECHA:	:	12/03/2018
TIPO DE CONVENIO	:	CONVENIO
INSTITUCION O PERSONA	:	CLUB DEPORTIVO ESTILO DE VIDA.
DETALLE	:	FACILITARÁ CANCHA 2 GIMNASIO DEL COMPLEJO DEPORTIVO RAHUE ALTO, PARA REALIZAR ACTIVIDADES DEPORTIVAS.

FECHA:	:	12/03/2018
TIPO DE CONVENIO	:	CONVENIO
INSTITUCION O PERSONA	:	JUNTA DE VECINOS VILLA YUNGAY SOL DEL PACIFICO Y HORIZONE SAN RAMON.
DETALLE	:	FACILITARÁ CANCHA SINTÉTICA DEL COMPLEJO DEPORTIVO RAHUE ALTO, PARA REALIZAR ACTIVIDADES DEPORTIVAS.

FECHA:	:	12/03/2018
TIPO DE CONVENIO	:	CONVENIO
INSTITUCION O PERSONA	:	CLUB DEPORTIVO ESCOLAR EMPRENDER OSORNO.
DETALLE	:	FACILITARÁ ESTADIO SCHILLING, PARA REALIZAR ACTIVIDADES DEPORTIVAS.

FECHA:	:	12/03/2018
TIPO DE CONVENIO	:	CONVENIO
INSTITUCION O PERSONA	:	PROGRAMA FOSIS OSORNO.
DETALLE	:	FACILITARÁ GIMNASIO DEL COMPLEJO DEPORTIVO RAHUE ALTO, PARA REALIZAR ACTIVIDADES DEPORTIVAS.

FECHA:	:	12/03/2018
TIPO DE CONVENIO	:	CONVENIO
INSTITUCION O PERSONA	:	ESCUELA FORMATIVA TOROS DEL SUR.
DETALLE	:	FACILITARÁ CANCHA SINTETICA COMPLEJO DEPORTIVO RAHUE ALTO, PARA REALIZAR ACTIVIDADES DEPORTIVAS.

FECHA:	:	12/03/2018
TIPO DE CONVENIO	:	CONVENIO
INSTITUCION O PERSONA	:	CLUB DEPORTIVO DEPORTES PROVINCIAL OSORNO.
DETALLE	:	FACILITARÁ ESTADIO RUBEN MARCOS PERALTA, CANCHA N°2 VILLA OLIMPICA, COMPLEJO DEPORTIVO RAHUE ALTO, PARA REALIZAR ACTIVIDADES DEPORTIVAS.

FECHA:	:	12/03/2018
TIPO DE CONVENIO	:	CONVENIO
INSTITUCION O PERSONA	:	ASOCIACION FUTBOLISTAS DE LOS BARRIOS RAHUE ALTO.
DETALLE	:	FACILITARÁ CANCHA SINTETICA COMPLEJO DEPORTIVO RAHUE ALTO, PARA REALIZAR ACTIVIDADES DEPORTIVAS.

FECHA:	:	13/03/2018
TIPO DE CONVENIO	:	CONVENIO
INSTITUCION O PERSONA	:	KEEPER ESCUELA DE PORTEROS
DETALLE	:	FACILITARÁ ESTADIO ALBERTO ALLAIRE, PARA REALIZAR ACTIVIDADES DEPORTIVAS.

FECHA:	:	16/03/2018
TIPO DE CONVENIO	:	CONVENIO
INSTITUCION O PERSONA	:	CLUB DEPORTIVO DKR OSORNO ROLLER DERBY.
DETALLE	:	FACILITARÁ GIMNASIO DE LA ESCUELA JUAN RICARDO SANCHEZ Y GIMNASIO DE LA ESCUELA GARCIA HURTADO DE MENDOZA, PARA REALIZAR ENTRENAMIENTO DEL CLUB.

FECHA:	:	19/03/2018
TIPO DE CONVENIO	:	CONVENIO
INSTITUCION O PERSONA	:	CLUB DE CUECA DE RAHUE.
DETALLE	:	FACILITARÁ SALA DEL EX HOGAR ESTUDIANTIL DE RAHUE, PARA REALIZAR CLASES DE CUECA FOLCLORICAS.

FECHA:	:	19/03/2018
TIPO DE CONVENIO	:	CONVENIO
INSTITUCION O PERSONA	:	CLUB DE ADULTO MAYOR DE PINTURA AL OLEO COLORES AL ATARDECER.
DETALLE	:	FACILITARÁ SALA DE LA TORRE NORTE DE LA PINACOTECA MUNICIPAL, PARA REALIZAR TALLER DE PINTURA.

FECHA:	:	20/03/2018
TIPO DE CONVENIO	:	CONVENIO
INSTITUCION O PERSONA	:	CLUB DEPORTIVO SOCIAL Y CULTURAL DE CHUECA WE MOGEN
DETALLE	:	FACILITARÁ PARQUE FRANCKE , PARA REALIZAR ACTIVIDADES DEPORTIVAS COMO EL PALIN- CHUECA.

FECHA:	:	21/03/2018
TIPO DE CONVENIO	:	CONVENIO
INSTITUCION O PERSONA	:	FUNDACION BANIGUALDAD
DETALLE	:	FACILITARÁ SALA DE REUNIONES DE LA FERIA LIBRE DE RAHUE , PARA REALIZAR CAPACITACIONES.

FECHA:	:	21/03/2018
TIPO DE CONVENIO	:	CONVENIO PRESTAMO
INSTITUCION O PERSONA	:	MARIA RODRIGUEZ RODRIGUEZ
DETALLE	:	PRESTAMO DE UNA SILLA DE RUEDA (12 MESES)

FECHA:	:	22/03/2018
TIPO DE CONVENIO	:	CONVENIO PRESTAMO
INSTITUCION O PERSONA	:	ALFREDO TOLEDO VALENZUELA.
DETALLE	:	PRESTAMO DE UNA SILLA DE RUEDA (12 MESES)

FECHA:	:	22/03/2018
TIPO DE CONVENIO	:	CONVENIO
INSTITUCION O PERSONA	:	CLUB DEPORTIVO ABEDULES
DETALLE	:	FACILITARÁ CANCHA SINTETICA COMPLEJO DEPORTIVO RAHUE ALTO.

FECHA:	:	22/03/2018
TIPO DE CONVENIO	:	CONVENIO
INSTITUCION O PERSONA	:	CLUB DEPORTIVO HURACAN PAREDES
DETALLE	:	FACILITARÁ SALA BOXEO GIMNASIO MARIA GALLARDO, PARA REALIZAR ACTIVIDADES DEPORTIVAS.

FECHA:	:	26/03/2018
TIPO DE CONVENIO	:	CONVENIO PRESTAMO
INSTITUCION O PERSONA	:	HELGA SCHENKE RODRIGUEZ
DETALLE	:	PRESTAMO DE UNA SILLA DE RUEDA (12 MESES)

FECHA:	:	27/03/2018
TIPO DE CONVENIO	:	CONVENIO
INSTITUCION O PERSONA	:	CLUB DEPORTIVO ROLLER DERBY OSORNO
DETALLE	:	FACILITARÁ CANCHA ABIERTA DE LA EX ESCUELA MODELO, PARA REALIZAR ENTRENAMIENTO DE PATINAJE.

FECHA:	:	28/03/2018
TIPO DE CONVENIO	:	CONVENIO
INSTITUCION O PERSONA	:	ASOCIACIÓN INDÍGENA MAPU-ÑIEM
DETALLE	:	FACILITARÁ DEPENDENCIAS DE LA EX ESCUELA MODELO, PARA REALIZAR REUNIONES DE ASAMBLEA.

FECHA:	:	29/03/2018
TIPO DE CONVENIO	:	CONVENIO PRESTAMO
INSTITUCION O PERSONA	:	MARIA GALLARDO BARRERA
DETALLE	:	PRESTAMO DE CATRE CLINICO (12 MESES)

ABRIL

FECHA:	:	02/04/2018
TIPO DE CONVENIO	:	CONVENIO
INSTITUCION O PERSONA	:	CORPORACIÓN DE ASISTENCIA JUDICIAL DE LA REGIÓN DEL BIO-BIO.
DETALLE	:	PROPORCIONAR ASISTENCIA JUDICIAL Y JURÍDICO-SOCIAL GRATUITA A PERSONAS DE ESCASOS RECURSOS DE SU COMUNA.
FECHA:	:	05/04/2018
TIPO DE CONVENIO	:	CONVENIO
INSTITUCION O PERSONA	:	TALLER DE MANUALIDADES MANOS CREADORAS.
DETALLE	:	FACILITARÁ SALON DE EVENTOS DEL MERCADO MUNICIPAL, PARA REALIZAR REUNIONES DE TRABAJO DEL TALLER DE MANUALIDADES.
FECHA:	:	10/04/2018
TIPO DE CONVENIO	:	CONVENIO
INSTITUCION O PERSONA	:	CLUB DEPORTIVO SOCIAL Y CULTURAL BALONMANO OSORNO
DETALLE	:	FACILITARÁ GIMNASIO DEL LICEO RAHUE, PARA REALIZAR ENTRENAMIENTO DEL CLUB.
FECHA:	:	10/04/2018
TIPO DE CONVENIO	:	CONVENIO
INSTITUCION O PERSONA	:	CIRCULO DEL PERSONAL EN RETIRO Y MONTEPIADAS DE LAS FF.AA CORACEROS.
DETALLE	:	FACILITARÁ SALON DE EX HOGAR ESTUDIANTIL DE RAHUE , PARA REALIZAR REUNIONES MENSUALES.
FECHA:	:	10/04/2018
TIPO DE CONVENIO	:	CONVENIO
INSTITUCION O PERSONA	:	AGRUPACION SOCIAL, CULTURAL, DEPORTIVO Y AMBIENTAL SHAKTI.
DETALLE	:	FACILITARÁ SALON DE EX HOGAR ESTUDIANTIL DE RAHUE , PARA REALIZAR CLASES DE KUNDALINI.
FECHA:	:	11/04/2018
TIPO DE CONVENIO	:	CONVENIO
INSTITUCION O PERSONA	:	CENTRO DE PADRES Y APODERADOS SOCIAL, CULTURAL Y DEPORTIVO DE LA ESCUELA DEPORTIVA OSORNO.
DETALLE	:	FACILITARÁ GIMNASIO DE LA ESCUELA DEPORTIVA, PARA REALIZAR ACTIVIDADES DEPORTIVAS DEL CENTRO DE PADRES.
FECHA:	:	13/04/2018
TIPO DE CONVENIO	:	CONVENIO
INSTITUCION O PERSONA	:	CLUB DEPORTIVO ESPAÑOL.
DETALLE	:	FACILITARÁ GIMNASIO DEL LICEO CARMELA CARVAJAL DE PRAT, PARA REALIZAR ENTRENAMIENTO DEL CLUB.
FECHA:	:	13/04/2018
TIPO DE CONVENIO	:	CONVENIO
INSTITUCION O PERSONA	:	CLUB DEPORTIVO RIVER RAHUE 2

DETALLE	:	FACILITARÁ GIMNASIO DE LA ESCUELA PAUL HARRIS, PARA REALIZAR ENTRENAMIENTO DEL CLUB RIVER FEMENINO DE RAHUE 2
FECHA:	:	18/04/2018
TIPO DE CONVENIO	:	CONVENIO
INSTITUCION O PERSONA	:	CLUB PROVINCIAL OSORNO RAMA FEMENINA DE BASQUETBALL.
DETALLE	:	FACILITARÁ GIMNASIO DEL LICEO ELEUTERIO RAMIREZ, PARA REALIZAR ENTRENAMIENTOS.
FECHA:	:	19/04/2018
TIPO DE CONVENIO	:	CONVENIO
INSTITUCION O PERSONA	:	CONJUNTO FOLCLÓRICO DE COLORES.
DETALLE	:	FACILITARÁ SALON DEL HOGAR ESTUDIANTIL DE RAHUE , PARA REALIZAR ENSAYOS.
FECHA:	:	19/04/2018
TIPO DE CONVENIO	:	CONVENIO
INSTITUCION O PERSONA	:	AGRUPACION JUVENIL JOVENES SIN FRONTERA.
DETALLE	:	FACILITARÁ GIMNASIO DE LA ESCUELA JUAN RICARDO SANCHEZ, PARA REALIZAR ACTIVIDADES DEPORTIVAS CON LOS INTEGRANTES DE LA ORGANIZACIÓN.
FECHA:	:	20/04/2018
TIPO DE CONVENIO	:	CONVENIO
INSTITUCION O PERSONA	:	AGRUPACION SOCIAL DE RESERVISTAS DE LAS FF.AA DE CHILE PROVINCIA DE OSORNO.
DETALLE	:	FACILITARÁ OFICINAS DEL CENTRO CULTURAL DE FRANCKE, PARA REALIZAR REUNIONES Y ATENCIONES A LOS ASOCIADOS.
FECHA:	:	26/04/2018
TIPO DE CONVENIO	:	CONVENIO
INSTITUCION O PERSONA	:	CLUB SOCIAL Y DEPORTIVO COLO-COLO OSORNO - FILIAL ARTURO VIDAL.
DETALLE	:	FACILITARÁ GIMNASIO DE LA ESCUELA PAUL HARRIS, PARA REALIZAR ACTIVIDADES DEPORTIVAS.
FECHA:	:	27/04/2018
TIPO DE CONVENIO	:	CONVENIO
INSTITUCION O PERSONA	:	ESTEFANIA ARACELI FERNANDEZ SOLIS
DETALLE	:	SE OTORGO BECA DEPORTIVA, DEPORTISTA DESTACADO DE LA COMUNA EN LA DISCIPLINA DE JUDO.
FECHA:	:	27/04/2018
TIPO DE CONVENIO	:	CONVENIO
INSTITUCION O PERSONA	:	VALENTINA ALEJANDRA RIOS SALAZAR.
DETALLE	:	SE OTORGO BECA DEPORTIVA, DEPORTISTA DESTACADO DE LA COMUNA EN LA DISCIPLINA DE TENIS DE MESA.
FECHA:	:	27/04/2018
TIPO DE CONVENIO	:	CONVENIO
INSTITUCION O PERSONA	:	CARLOS SEBASTIAN RIFFO VIDAL

DETALLE	:	SE OTORGO BECA DEPORTIVA, DEPORTISTA DESTACADO DE LA COMUNA EN LA DISCIPLINA DE FUTBOL.
FECHA:	:	27/04/2018
TIPO DE CONVENIO	:	CONVENIO
INSTITUCION O PERSONA	:	VANESA CAROLINA ANGULO URREA
DETALLE	:	SE OTORGO BECA DEPORTIVA, DEPORTISTA DESTACADO DE LA COMUNA EN LA DISCIPLINA DE ATLETISMO.
FECHA:	:	27/04/2018
TIPO DE CONVENIO	:	CONVENIO
INSTITUCION O PERSONA	:	CLUB DEPORTIVO BOCA JUNIORS SOCIAL Y CULTURAL.
DETALLE	:	FACILITARÁ GIMNASIO DE LA ESCUELA PAUL HARRIS, PARA REALIZAR ENTRENAMIENTOS Y ACTIVIDADES DEPORTIVAS.

MAYO

FECHA:	:	02/05/2018
TIPO DE CONVENIO	:	CONVENIO
INSTITUCION O PERSONA	:	DESTACAMENTO DE MONTAÑA N°9 ARAUCO
DETALLE	:	AUSPICIA EL COBRO DEL DERECHO DE ASEO ESPECIAL QUE SE COBRA AL DESTACAMENTO DE MONTAÑA N°9 ARAUCO , POR RETIRO DE SUS RESIDUOS SOLIDOS DOMICILIARIOS SUPERIOR A 60 LT.
FECHA:	:	09/05/2018
TIPO DE CONVENIO	:	CONVENIO
INSTITUCION O PERSONA	:	ASOC. DE FUTBOL DE RAHUE.
DETALLE	:	FACILITARÁ CANCHA SINTÉTICA DEL ESTADIO ALBERTO ALLAIRE, PARA REALIZAR ACTIVIDADES DEPORTIVAS.
FECHA:	:	10/05/2018
TIPO DE CONVENIO	:	CONVENIO
INSTITUCION O PERSONA	:	CLUB ATLETISMO SENIOR
DETALLE	:	FACILITARÁ PISTA ATLÉTICA VILLA OLIMPICA, PARA REALIZAR ACTIVIDADES DEPORTIVAS.
FECHA:	:	11/05/2018
TIPO DE CONVENIO	:	CONVENIO
INSTITUCION O PERSONA	:	ASOC. DE TENIS DE MESA OSORNO
DETALLE	:	FACILITARÁ CANCHA 2 GIMNASIO DEL COMPLEJO DEPORTIVO RAHUE ALTO, PARA REALIZAR ACTIVIDADES DEPORTIVAS.
FECHA:	:	13/05/2018
TIPO DE CONVENIO	:	CONVENIO
INSTITUCION O PERSONA	:	CLUB DEPORTIVO PROLESUR OSORNO
DETALLE	:	FACILITARÁ EL ESTADIO SCHILLING POBLACION ALDAY, PARA REALIZAR ACTIVIDADES DEPORTIVAS.
FECHA:	:	15/05/2018
TIPO DE CONVENIO	:	CONVENIO
INSTITUCION O PERSONA	:	AGRUPACION JUVENIL FANTASIA DE LA CALLE

DETALLE	:	FACILITARÁ CANCHA 1 GIMNASIO DEL COMPLEJO DEPORTIVO RAHUE ALTO, PARA REALIZAR ACTIVIDADES DEPORTIVAS.
FECHA:	:	15/05/2018
TIPO DE CONVENIO	:	CONVENIO
INSTITUCION O PERSONA	:	CLUB DEPORTIVO LUIS CRUZ DE PICHIL.
DETALLE	:	FACILITARÁ GIMNASIO DE LA ESCUELA RURAL PICHIL, PARA REALIZAR PARTIDOS DE BABY FUTBOL.
FECHA:	:	15/05/2018
TIPO DE CONVENIO	:	CONVENIO
INSTITUCION O PERSONA	:	ASOCIACION DE FUTBOL VIEJOS CRACKS DE OVEJERIA
DETALLE	:	FACILITARÁ CASA DEL DEPORTISTA, PARA REALIZAR ACTIVIDADES DEPORTIVAS.
FECHA:	:	16/05/2018
TIPO DE CONVENIO	:	CONVENIO
INSTITUCION O PERSONA	:	CLUB DEPORTIVO SAESA OSORNO
DETALLE	:	FACILITARÁ GIMNASIO DE LA ESCUELA SUIZA, PARA REALIZAR ENTRENAMIENTOS.
FECHA:	:	17/05/2018
TIPO DE CONVENIO	:	CONVENIO
INSTITUCION O PERSONA	:	CENTRO DE PADRES Y APODERADOS ESCUELA FORMATIVA TORITOS OSORNO.
DETALLE	:	FACILITARÁ CANCHA SINTETICA COMPLEJO DEPORTIVO RAHUE ALTO, PARA REALIZAR ACTIVIDADES DEPORTIVAS.
FECHA:	:	17/05/2018
TIPO DE CONVENIO	:	CONVENIO
INSTITUCION O PERSONA	:	CLUB DE CUECA Y FOLCLOR OSORNO
DETALLE	:	FACILITARÁ DEPENDENCIA DEL EX HOGAR ESTUDIANTIL DE RAHUE , PARA REALIZAR ENSAYOS DEL FOLCLOR DEL CLUB.
FECHA:	:	18/05/2018
TIPO DE CONVENIO	:	CONVENIO
INSTITUCION O PERSONA	:	CLUB DEPORTIVO ATLETICO LOS ABEDULES.
DETALLE	:	FACILITARÁ CANCHA SINTETICA COMPLEJO DEPORTIVO RAHUE ALTO, PARA REALIZAR ACTIVIDADES DEPORTIVAS.
FECHA:	:	18/05/2018
TIPO DE CONVENIO	:	CONVENIO
INSTITUCION O PERSONA	:	CLUB DEPORTIVO RIVER PLATE
DETALLE	:	FACILITARÁ COMPLEJO DEPORTIVO RAHUE ALTO, PARA REALIZAR ACTIVIDADES DEPORTIVAS.
FECHA:	:	18/05/2018
TIPO DE CONVENIO	:	CONVENIO
INSTITUCION O PERSONA	:	ASOCIACION CENTRAL DE FUTBOL DE LOS BARRIOS OSORNO

DETALLE	:	FACILITARÁ SALONES DE LA CASA DEL DEPORTISTA, SALAS DE REUNIONES Y OFICINAS ASIGNADAS DE LA CASA DEL DEPORTISTA OFICINA DIRECTORIO Y OFICINA SECRETARIA, PARA REALIZAR ACTIVIDADES DEPORTIVAS.
FECHA:	:	22/05/2018
TIPO DE CONVENIO	:	CONVENIO
INSTITUCION O PERSONA	:	CLUB DEPORTIVO Y SOCIAL ARTURO PRAT
DETALLE	:	FACILITARÁ CANCHA 1 SINTETICA DEL COMPLEJO DEPORTIVO RAHUE ALTO, PARA REALIZAR ACTIVIDADES DEPORTIVAS.
FECHA:	:	22/05/2018
TIPO DE CONVENIO	:	CONVENIO
INSTITUCION O PERSONA	:	CLUB DEPORTIVO NAPOLES
DETALLE	:	FACILITARÁ ESTADIO SCHILLING, PARA REALIZAR ACTIVIDADES DEPORTIVAS.
FECHA:	:	22/05/2018
TIPO DE CONVENIO	:	CONVENIO
INSTITUCION O PERSONA	:	CENTRO DE FORMACION DEPORTIVA WHASINTON OLIVERA
DETALLE	:	FACILITARÁ GIMNASIO DEL COMPLEJO DEPORTIVO RAHUE ALTO, PARA REALIZAR ACTIVIDADES DEPORTIVAS.
FECHA:	:	23/05/2018
TIPO DE CONVENIO	:	CONVENIO
INSTITUCION O PERSONA	:	ASOCIACION DE RAYUELA DE OSORNO
DETALLE	:	FACILITARÁ ESTADIO RUBEN MARCOS PERALTA, PARA REALIZAR ACTIVIDADES DEPORTIVAS.

JUNIO

FECHA:	:	06/06/2018
TIPO DE CONVENIO	:	CONVENIO
INSTITUCION O PERSONA	:	SERVITRANS SERVICIOS DE LIMPIEZA URNANA S.A.
DETALLE	:	CONCESION SEERVICIO DE RECOLECCION DE RESIDUOS SÓLIDO PÚBLICOS, DOMICILIARIOS, BARRIDO Y ASEO DE CALLES, ASEO DE FERIAS LIBRES DE LA COMUNA DE OSORNO Y SU TRANSPORTE PARA SU DISPOSICIÓN FINAL.
FECHA:	:	19/06/2018
TIPO DE CONVENIO	:	CONVENIO
INSTITUCION O PERSONA	:	CIRCULO DE SUBOFICIALES EN RETIRO SOCIAL Y CULTURAL LOS ARAUCANOS.
DETALLE	:	FACILITARÁ CASA DEPORTISTA, PARA REALIZAR ACTIVIDADES DEPORTIVAS.
FECHA:	:	26/06/2018
TIPO DE CONVENIO	:	CONVENIO PRESTAMO
INSTITUCION O PERSONA	:	CLARISA CANQUIL LLANCACURA
DETALLE	:	PRESTAMO DE 2 BASTONES (6 MESES)

JULIO

FECHA:	:	02/07/2018
TIPO DE CONVENIO	:	CONVENIO PRESTAMO
INSTITUCION O PERSONA	:	SERGIO CARDENAS BRAVO
DETALLE	:	PRESTAMO DE UNA SILLA PEDIATRICA (12 MESES)

FECHA:	:	10/07/2018
TIPO DE CONVENIO	:	CONVENIO
INSTITUCION O PERSONA	:	DIRECCIÓN DE VIALIDAD REGION DE LOS LAGOS
DETALLE	:	LA DIRECCION DE VIALIDAD A TRAVÉS DE SUS DIRECCIONES REGIONALES, PODRÁ CELEBRAR CONVENIOS CON LOS GOBIERNOS REGIONALES U OTRAS ENTIDADES PÚBLICAS Y/O MUNICIPALIDADES PARA EL FINANCIAMIENTO Y **EJECUCION DE PASARELAS FLUVIALES** DE OBRAS DE CONSERVACIÓN, REHABILITACIÓN Y MEJORAMIENTO DE HUELLAS Y CAMINOS DE USO PÚBLICO."EJECUCION DE LAS OBRAS DE REPARACIÓN EN LA PASARELA CANCURA.

FECHA:	:	12/07/2018
TIPO DE CONVENIO	:	CONVENIO PRESTAMO
INSTITUCION O PERSONA	:	MARTA ESTROZ HOFFMANN
DETALLE	:	PRESTAMO DE UNA SILLA DE RUEDAS (12 MESES)

FECHA:	:	12/07/2018
TIPO DE CONVENIO	:	CONVENIO
INSTITUCION O PERSONA	:	SOCIEDAD GENERAL RENDERING S.A.
DETALLE	:	LA I.MUNICIPALIDAD DE OSORNO SE COMPROMETE A SER EL NEXO ENTRE LOS LOCALES COMERCIALES, RESTAURANTES, HOTELES RECICLAJE DOMICILIARIO Y ESTABLECIMIENTOS EDUCACIONES QUE GENERAN ACEITE VEGETAL DE DESCARTE DE FRITURAS.

FECHA:	:	31/07/2018
TIPO DE CONVENIO	:	CONVENIO
INSTITUCION O PERSONA	:	MUNICIPALIDAD DE RÁNQUIL
DETALLE	:	CAPACITACION PERSONAL MUNICIPAL

AGOSTO

FECHA:	:	01/08/2018
TIPO DE CONVENIO	:	CONVENIO
INSTITUCION O PERSONA	:	EMPRESA SERVICIOS CASTILLO Y CASTILLO LTDA.
DETALLE	:	PERMITIRÁ EL INGRESO DE LOS RESIDUOS SÓLIDOS (ASIMILABLES A DOMICILIARIOS) GENERADOS POR LA EMPRESA (SÓLO DE LA COMUNA DE OSORNO), EN EL VERTEDERO CURACO.

FECHA:	:	04/08/2018
TIPO DE CONVENIO	:	CONVENIO
INSTITUCION O PERSONA	:	GRUPO DE GIMNASIA ADULTO MAYOR AÑO 2000
DETALLE	:	FACILITARÁ GIMNASIO PEDRO AGUIRRE CERDA, PARA REALIZAR ACTIVIDADES DEPORTIVAS.

FECHA:	:	04/08/2018
TIPO DE CONVENIO	:	CONVENIO
INSTITUCION O PERSONA	:	ASOCIACION DE RAYUELA RAHUE
DETALLE	:	FACILITARÁ ESTADIO DE RAYUELA Y ESTACIONAMIENTO, PARA REALIZAR ACTIVIDADES DEPORTIVAS.

FECHA:	:	07/08/2018
TIPO DE CONVENIO	:	CONVENIO
INSTITUCION O PERSONA	:	ILUSTRE MUNICIPALIDAD DE PURRANQUE
DETALLE	:	FACILITARÁ A LA I.MUNICIPALIDAD DE PURRANQUE EL ALBERGUE DE LA VILLA OLÍMPICA , CON LA FINALIDAD DE COLABORAR CON EL CORRECTO DESARROLLO DEL CURSO DE CAPACITACIÓN DICTADO PARA DIRIGENTES DEPORTIVOS DE LA COMUNA.

FECHA:	:	14/08/2018
TIPO DE CONVENIO	:	CONVENIO
INSTITUCION O PERSONA	:	CLUB DEPORTIVO SOCIAL Y CULTURAL RENACER OSORNO
DETALLE	:	FACILITARÁ GIMNASIO PEDRO AGUIRRE CERDA, PARA REALIZAR ACTIVIDADES DEPORTIVAS.

FECHA:	:	14/08/2018
TIPO DE CONVENIO	:	CONVENIO
INSTITUCION O PERSONA	:	ESCUELA PARTICULAR N°130 AURORA DE CHILE OSORNO
DETALLE	:	FACILITARÁ ESTADIO SCHILLING, PARA REALIZAR ACTIVIDADES DEPORTIVAS.

FECHA:	:	14/08/2018
TIPO DE CONVENIO	:	CONVENIO
INSTITUCION O PERSONA	:	FUNDACION PAULA JARA QUEMADA PROGRAMA PREVENCION FOCALIZADA.
DETALLE	:	FACILITARÁ GIMNASIO DEL COMPLEJO DEPORTIVO RAHUE ALTO, PARA REALIZAR ACTIVIDADES DEPORTIVAS.

FECHA:	:	14/08/2018
TIPO DE CONVENIO	:	CONVENIO
INSTITUCION O PERSONA	:	LIGA DE FUTBOLITO OSORNO
DETALLE	:	FACILITARÁ CANCHA SINTETICA COMPLEJO DEPORTIVO RAHUE ALTO, PARA REALIZAR ACTIVIDADES DEPORTIVAS.

FECHA:	:	14/08/2018
TIPO DE CONVENIO	:	CONVENIO
INSTITUCION O PERSONA	:	CANAL DEPORTIVO LABORAL OSORNO
DETALLE	:	FACILITARÁ CASA DEPORTISTA, ESTADIO ALBERTO ALLAIRE, VILLA OLIMPICA, PARA REALIZAR ACTIVIDADES DEPORTIVAS.

FECHA:	:	14/08/2018
TIPO DE CONVENIO	:	CONVENIO
INSTITUCION O PERSONA	:	CLUB DEPORTIVO EMPRENDER
DETALLE	:	FACILITARÁ CANCHA SINTÉTICA DEL COMPLEJO DEPORTIVO RAHUE ALTO, PARA REALIZAR ACTIVIDADES DEPORTIVAS.

FECHA:	:	14/08/2018
TIPO DE CONVENIO	:	CONVENIO
INSTITUCION O PERSONA	:	CLUB DEPORTIVO OSORNO ATLETICO F.C
DETALLE	:	FACILITARÁ ESTADIO RUBEN MARCOS PERALTA, PARA REALIZAR ACTIVIDADES DEPORTIVAS.

FECHA:	:	17/08/2018
TIPO DE CONVENIO	:	CONVENIO
INSTITUCION O PERSONA	:	DESTACAMENTO DE MONTAÑA N°9 ARAUCO DE OSORNO.
DETALLE	:	PUSO A DISPOSICION DE LA IMO SU BANDA INSTRUMENTAL PARA LAS ACTIVIDADES DE FIESTA PATRIAS EN OSORNO 2018.

FECHA:	:	21/08/2018
TIPO DE CONVENIO	:	CONVENIO PRESTAMO
INSTITUCION O PERSONA	:	ANA MARIA CARDENAS MALDONADO
DETALLE	:	PRESTAMO DE 1 CATRE CLINICO (12 MESES)

FECHA:	:	21/08/2018
TIPO DE CONVENIO	:	CONVENIO PRESTAMO
INSTITUCION O PERSONA	:	NOLFA TRIVIÑO LAGOS
DETALLE	:	PRESTAMO DE 1 CATRE CLINICO (12 MESES)

FECHA:	:	31/08/2018
TIPO DE CONVENIO	:	CONVENIO PRESTAMO
INSTITUCION O PERSONA	:	NOLFA TRIVIÑO LAGOS
DETALLE	:	PRESTAMO DE 1 CATRE CLINICO (12 MESES)

SEPTIEMBRE

FECHA:	:	10/09/2018
TIPO DE CONVENIO	:	CONVENIO PRESTAMO
INSTITUCION O PERSONA	:	ORLANDO OLAVARRIA NIETO
DETALLE	:	PRESTAMO DE 1 CATRE CLINICO (12 MESES)

FECHA:	:	21/09/2018
TIPO DE CONVENIO	:	CONVENIO DE COLABORACION MUTUA
INSTITUCION O PERSONA	:	PREFECTURA DE CARABINEROS N°24 DE OSORNO
DETALLE	:	CONTRATACION ARRENDAMIENTO SERVICIO INTEGRAL DE CAMARAS DE TELEVIGILANCIA PARA LA CIUDAD DE OSORNO A LA (CENCO).

FECHA:	:	21/09/2018
TIPO DE CONVENIO	:	CONVENIO DE COOPERACION
INSTITUCION O PERSONA	:	APROLECHE
DETALLE	:	APOYA A LA REALIZACION DE LA ACTIVIDAD DENOMINADA III CORRIDA FAMILIAR "CORRE POR LA LECHE 2018".

FECHA:	:	24/09/2018
TIPO DE CONVENIO	:	CONVENIO DE COOPERACION
INSTITUCION O PERSONA	:	UNIVERSIDAD SANTO TOMAS SEDE OSORNO
DETALLE	:	IMO APOYARÁ OCTAVA VERSION DE LA FERIA DEL LIBRO Y LAS ARTES. 2018

FECHA:	:	26/09/2018
TIPO DE CONVENIO	:	CONVENIO PRESTAMO
INSTITUCION O PERSONA	:	FLOR NALVIA SOTO PEREZ
DETALLE	:	PRESTAMO DE 1 SILLA RUEDA (12 MESES)

OCTUBRE

FECHA:	:	01/10/2018
TIPO DE CONVENIO	:	CONVENIO MARCO DE COLABORACION
INSTITUCION O PERSONA	:	INACAP
DETALLE	:	IMO APOYARÁ EL "ENCUENTRO AGROGASTRONÓMICO OSORNO A FUEGO LENTO 2018 .

FECHA:	:	02/10/2018
TIPO DE CONVENIO	:	CONVENIO DE COLABORACION
INSTITUCION O PERSONA	:	ASOCIACIÓN DE PROFESIONALES Y TECNICOS MUNICIPALES DEOSORNO (ASPROTECMO)
DETALLE	:	FACILITARÁ EL INGRESO A LA PISCINA MUNICIPAL EN EL PARQUE CHUYACA , TARIFA REBAJADA (ADULTO $1000 Y NIÑO 500)

FECHA:	:	09/10/2018
TIPO DE CONVENIO	:	CONVENIO PRESTAMO
INSTITUCION O PERSONA	:	CLOTILDE GUZMAN ALVARADO
DETALLE	:	PRESTAMO DE UN CATRE CLINICO (12 MESES)

FECHA:	:	26/10/2018
TIPO DE CONVENIO	:	CONVENIO DE COLABORACION
INSTITUCION O PERSONA	:	EMPRESA SOCIEDAD AGRICOLA Y GANADERA DE OSORNO
DETALLE	:	LA IMO AUSPICIA FERIA DE EXPO DEL SECTOR AGROINDUSTRIAL DEL SUR DE CHILE DENOMINADA " NONAGESIMA QUINTA EXPOSICION INTERNACIONAL AGRICOLA GANADERA E INDUSTRIAL SAGOFISUR 2018".

FECHA:	:	31/10/2018
TIPO DE CONVENIO	:	CONVENIO DE COLABORACION
INSTITUCION O PERSONA	:	ORGANIZACIÓN DE LOCATARIOS CENTRO DE ARTESANIA LOCAL OSORNO.
DETALLE	:	IMO COLABORA A LA EXPO ARTESANAS , FACILITANDO PLAZUELA YUNGAY , PERSONAL PARA SUPERVISION DE LA ACTIVIDAD Y AMPLIFICACION MUNICIPAL.

NOVIEMBRE

FECHA:	:	28/11/2018
TIPO DE CONVENIO	:	CONVENIO DE COLABORACION
INSTITUCION O PERSONA	:	COMITÉ DE PEQUEÑOS AGRICULTORES
DETALLE	:	IMO FACILITARÁ OCUPACION DE LA PLAZUELA YUNGAY, PERSONAL PARA SUPERVISION DE LA ACTIVIDAD, AMPLIFICACION Y TARIMAS BAJAS PARA ESCENARIO.
	:	29/11/2018

FECHA:
TIPO DE CONVENIO : CONVENIO PRESTAMO
INSTITUCION O PERSONA : SILVANA FILUN SOBARZO
DETALLE : PRESTAMO DE UN CATRE CLINICO CON COLCHON ANTIESCARA.

DICIEMBRE

FECHA: : 10/12/2018
TIPO DE CONVENIO : CONVENIO DE COLABORACION
INSTITUCION O PERSONA : ILUSTRE MUNICIPALIDAD DE PURRANQUE
DETALLE : FACILITARÁ BANDA MUNICIPAL APOYANDO LA ACTIVIDAD CULTURAL Y RECREATIVA EN LA COMUNA DE PURRANQUE.

FECHA: : 21/12/2018
TIPO DE CONVENIO : CONVENIO
INSTITUCION O PERSONA : ASOCIACION DE FUTBOL AMATEUR OSORNO
DETALLE : FACILITARA SALA DE MULTIUSO PARQUE SCHOTT

FECHA: : 21/12/2018
TIPO DE CONVENIO : CONVENIO DE COLABORACION
INSTITUCION O PERSONA : ASOCIACIÓN DE PROFESIONALES Y TECNICOS MUNICIPALES DE OSORNO (ASFUMO)
DETALLE : FACILITARÁ EL INGRESO A LA PISCINA MUNICIPAL EN EL PARQUE CHUYACA Y COMPLEJO DEPORTIVO DE RAHUE , TARIFA REBAJADA (ADULTO $1000 Y NIÑO 500)

SUMARIOS

Decreto Afecto	Fecha	Materia	Fiscal/Investigador
7	04/01/2018	Investigación Sumaria	Andrea Avendaño Santana

Decreto Afecto	Fecha	Materia	Fiscal/Investigador
9	04/01/2018	Sumario Administrativo	Juan Caro Peralta

Decreto Afecto	Fecha	Materia	Fiscal/Investigador
13	05/01/2018	Sumario Administrativo	Victoria Salvo Garrido

Decreto Afecto	Fecha	Materia	Fiscal/Investigador
15	08/01/2018	Sumario Administrativo	Juan Cárdenas Vidal

Decreto Afecto	Fecha	Materia	Fiscal/Investigador
16	08/01/2018	Sumario Administrativo	Yamil Uarac Rojas

Decreto Afecto	Fecha	Materia	Fiscal/Investigador
225	15/01/2018	Sumario Administrativo	Max Sotomayor Neculmán

Decreto Afecto	Fecha	Materia	Fiscal/Investigador
226	15/01/2018	Sumario Administrativo	Nadia Sanhueza Pacheco

Decreto Afecto	Fecha	Materia	Fiscal/Investigador
227	15/01/2018	Sumario Administrativo	Cristina Aedo Carrasco

Decreto Afecto	Fecha	Materia	Fiscal/Investigador
228	15/01/2018	Sumario Administrativo	Juan Carlos Cavada Palma

Decreto Afecto	Fecha	Materia	Fiscal/Investigador
364	18/01/2018	Investigación Sumaria	Johana Vargas Molina

Decreto Afecto	Fecha	Materia	Fiscal/Investigador
515	24/01/2018	Investigación Sumaria	Nadia Sanhueza Pacheco

Decreto Afecto	Fecha	Materia	Fiscal/Investigador
518	24/01/2018	Investigación Sumaria	Cesar Paredes Ampuero

Decreto Afecto	Fecha	Materia	Fiscal/Investigador
524	25/01/2018	Sumario Administrativo	Jose Luis Garcia Treutler

Decreto Afecto	Fecha	Materia	Fiscal/Investigador
525	25/01/2018	Sumario Administrativo	Hardy Vásquez Garcés

Decreto Afecto	Fecha	Materia	Fiscal/Investigador
537	29/01/2018	Sumario Administrativo	Nicolle Rios Saldaña

Decreto Afecto	Fecha	Materia	Fiscal/Investigador
547	05/02/2018	Sumario Administrativo	Nicolle Rios Saldaña

Decreto Afecto	Fecha	Materia	Fiscal/Investigador
621	23/02/2018	Sumario Administrativo	Nadia Sanhueza Pacheco

Decreto Afecto	Fecha	Materia	Fiscal/Investigador
698	08/03/2018	Sumario Administrativo	Nicolle Rios Saldaña

Decreto Afecto	Fecha	Materia	Fiscal/Investigador
707	08/03/2018	Investigación Sumaria	Juan Carlos Cavada Palma

Decreto Afecto	Fecha	Materia	Fiscal/Investigador
721	12/03/2018	Investigación Sumaria	Viviana Ponce Hinostroza

Decreto Afecto	Fecha	Materia	Fiscal/Investigador
722	12/03/2018	Sumario Administrativo	Diego Levicán Cañulef

Decreto Afecto	Fecha	Materia	Fiscal/Investigador
723	12/03/2018	Sumario Administrativo	Marisol Sierpe Moraga

Decreto Afecto	Fecha	Materia	Fiscal/Investigador
2241	16/03/2018	Investigación Sumaria	Andres Antillanca Saez

Decreto Afecto	Fecha	Materia	Fiscal/Investigador
2264	20/03/2018	Sumario Administrativo	Juan Carlos Cavada Palma

Decreto Afecto	Fecha	Materia	Fiscal/Investigador
2366	28/03/2018	Sumario Administrativo	Juan Esteban Soto Contreras

Decreto Afecto	Fecha	Materia	Fiscal/Investigador
2375	02/04/2018	Sumario Administrativo	Nadia Sanhueza Pacheco

Decreto Afecto	Fecha	Materia	Fiscal/Investigador
2376	02/04/2018	Sumario Administrativo	jorge Vásquez Vásquez

Decreto Afecto	Fecha	Materia	Fiscal/Investigador
2380	02/04/2018	Investigación Sumaria	Veronica Godoy Leiva

Decreto Afecto	Fecha	Materia	Fiscal/Investigador
2572	10/04/2018	Sumario Administrativo	Nadia Sanhueza Pacheco

Decreto Afecto	Fecha	Materia	Fiscal/Investigador
2574	10/04/2018	Sumario Administrativo	Juan Labado Muñoz

Decreto Afecto	Fecha	Materia	Fiscal/Investigador
2615	12/04/2018	Investigación Sumaria	Cesar Gabriel Guzmán Martínez

Decreto Afecto	Fecha	Materia	Fiscal/Investigador
2679	17/04/2018	Sumario Administrativo	Nicolle Rios Saldaña

Decreto Afecto	Fecha	Materia	Fiscal/Investigador
2681	17/04/2018	Sumario Administrativo	Nadia Sanhueza Pacheco

Decreto Afecto	Fecha	Materia	Fiscal/Investigador
2682	17/04/2018	Investigación Sumaria	Felipe Aguilar Muñoz

Decreto Afecto	Fecha	Materia	Fiscal/Investigador
2762	25/04/2018	Sumario Administrativo	Yazmin Petrovich Rosas

Decreto Afecto	Fecha	Materia	Fiscal/Investigador
2763	25/04/2018	Sumario Administrativo	Nicolle Rios Saldaña

Decreto Afecto	Fecha	Materia	Fiscal/Investigador
2771	26/04/2018	Sumario Administrativo	jorge Vásquez Vásquez

Decreto Afecto	Fecha	Materia	Fiscal/Investigador
2779	27/04/2018	Sumario Administrativo	Yazmin Petrovich Rosas

Decreto Afecto	Fecha	Materia	Fiscal/Investigador
2782	27/04/2018	Investigación Sumaria	Nadia Sanhueza Pacheco

Decreto Afecto	Fecha	Materia	Fiscal/Investigador
2786	27/04/2018	Investigación Sumaria	Nadia Sanhueza Pacheco

Decreto Afecto	Fecha	Materia	Fiscal/Investigador
2791	27/04/2018	Sumario Administrativo	Manuel Miranda Baeza

Decreto Afecto	Fecha	Materia	Fiscal/Investigador

Decreto Afecto	Fecha	Materia	Fiscal/Investigador
2792	27/04/2018	Sumario Administrativo	Javier Garcés Huenupán

Decreto Afecto	Fecha	Materia	Fiscal/Investigador
2807	02/05/2018	Investigación Sumaria	Juana Muñoz Tejeda

Decreto Afecto	Fecha	Materia	Fiscal/Investigador
2877	10/05/2018	Sumario Administrativo	Juan Esteban Soto Contreras

Decreto Afecto	Fecha	Materia	Fiscal/Investigador
2901	14/05/2018	Investigación Sumaria	Juan Esteban Soto Contreras

Decreto Afecto	Fecha	Materia	Fiscal/Investigador
2905	15/05/2018	Investigación Sumaria	Yamil Uarac Rojas

Decreto Afecto	Fecha	Materia	Fiscal/Investigador
3013	24/05/2018	Sumario Administrativo	Kathia Ruiz Galvez

Decreto Afecto	Fecha	Materia	Fiscal/Investigador
3108	05/06/2018	Investigación Sumaria	Juan Cárdenas Vidal

Decreto Afecto	Fecha	Materia	Fiscal/Investigador
3111	05/06/2018	Sumario Administrativo	Ximena Sunnah Rios

Decreto Afecto	Fecha	Materia	Fiscal/Investigador
3139	08/06/2018	Sumario Administrativo	Yamil Uarac Rojas

Decreto Afecto	Fecha	Materia	Fiscal/Investigador
3170	13/06/2018	Sumario Administrativo	Nadia Sanhueza Pacheco

Decreto Afecto	Fecha	Materia	Fiscal/Investigador
3266	21/06/2018	Investigación Sumaria	Jose Luis Muñoz Uribe

Decreto Afecto	Fecha	Materia	Fiscal/Investigador
3284	26/06/2018	Investigación Sumaria	Rafael Rojas García

Decreto Afecto	Fecha	Materia	Fiscal/Investigador
3287	25/06/2018	Sumario Administrativo	Erwin Cárdenas Barrera

Decreto Afecto	Fecha	Materia	Fiscal/Investigador
3290	25/06/2018	Investigación Sumaria	Felipe Cardenas Cardenas

Decreto Afecto	Fecha	Materia	Fiscal/Investigador
3291	25/06/2018	Sumario Administrativo	Francisco Villalobos Rojas

Decreto Afecto	Fecha	Materia	Fiscal/Investigador
3314	28/06/2018	Sumario Administrativo	jorge Vásquez Vásquez

Decreto Afecto	Fecha	Materia	Fiscal/Investigador
3506	11/07/2018	Sumario Administrativo	Juan Carlos Cavada Palma

Decreto Afecto	Fecha	Materia	Fiscal/Investigador
3614	30/07/2018	Investigación Sumaria	Hardy Vásquez Garcés

Decreto Afecto	Fecha	Materia	Fiscal/Investigador
3627	03/08/2018	Sumario Administrativo	Juan Labado Muñoz

Decreto Afecto	Fecha	Materia	Fiscal/Investigador
3628	03/08/2018	Investigación Sumaria	Gloria Hurtado Garay

Decreto Afecto	Fecha	Materia	Fiscal/Investigador
3758	16/08/2018	Sumario Administrativo	Cesar Gabriel Guzmán Martínez

Decreto Afecto	Fecha	Materia	Fiscal/Investigador
3794	20/08/2018	Sumario Administrativo	Juan Carlos Cavada Palma

Decreto Afecto	Fecha	Materia	Fiscal/Investigador
3815	21/08/2018	Investigación Sumaria	Viviana Ponce Hinostroza

Decreto Afecto	Fecha	Materia	Fiscal/Investigador
3816	21/08/2018	Sumario Administrativo	Daniela Barrientos Pinuer

Decreto Afecto	Fecha	Materia	Fiscal/Investigador
3817	21/08/2018	Sumario Administrativo	Monica Reiser Ampuero

Decreto Afecto	Fecha	Materia	Fiscal/Investigador
3818	21/08/2018	Sumario Administrativo	Corina Ochoa Mera

Decreto Afecto	Fecha	Materia	Fiscal/Investigador
3819	21/08/2018	Sumario Administrativo	Andrea Muñoz Monsalve

Decreto Afecto	Fecha	Materia	Fiscal/Investigador
3820	21/08/2018	Investigación Sumaria	Milton Silva Gomez

Decreto Afecto	Fecha	Materia	Fiscal/Investigador
3829	21/08/2018	Investigación Sumaria	Daniel Barria Ortega

Decreto Afecto	Fecha	Materia	Fiscal/Investigador
3849	23/08/2018	Sumario Administrativo	Mauricio Jelbes Vera

Decreto Afecto	Fecha	Materia	Fiscal/Investigador
3893	29/08/2018	Sumario Administrativo	Yazmin Petrovich Rosas

Decreto Afecto	Fecha	Materia	Fiscal/Investigador
3925	04/09/2018	Sumario Administrativo	Juan Carlos Cavada Palma

Decreto Afecto	Fecha	Materia	Fiscal/Investigador
3986	10/09/2018	Investigación Sumaria	Nicolle Rios Saldaña

Decreto Afecto	Fecha	Materia	Fiscal/Investigador
3987	10/09/2018	Sumario Administrativo	Yazmin Petrovich Rosas

Decreto Afecto	Fecha	Materia	Fiscal/Investigador
4017	13/09/2018	Sumario Administrativo	Ximena Fonseca Fuentes

Decreto Afecto	Fecha	Materia	Fiscal/Investigador
4025	14/09/2018	Investigación Sumaria	Cesar Gabriel Guzmán Martínez

Decreto Afecto	Fecha	Materia	Fiscal/Investigador
4088	27/09/2018	Sumario Administrativo	Juan Carlos Cavada Palma

Decreto Afecto	Fecha	Materia	Fiscal/Investigador
4112	01/10/2018	Investigación Sumaria	Cesar Gabriel Guzmán Martínez

Decreto Afecto	Fecha	Materia	Fiscal/Investigador
4127	01/10/2018	Sumario Administrativo	Hardy Vásquez Garcés

Decreto Afecto	Fecha	Materia	Fiscal/Investigador
4128	01/10/2018	Investigación Sumaria	Sergio Gonzalez Pinol

Decreto Afecto	Fecha	Materia	Fiscal/Investigador
4132	02/10/2018	Sumario Administrativo	Cesar Gabriel Guzmán Martínez

Decreto Afecto	Fecha	Materia	Fiscal/Investigador
4134	02/10/2018	Sumario Administrativo	Ximena Fonseca Fuentes

Decreto Afecto	Fecha	Materia	Fiscal/Investigador
4308	08/10/2018	Sumario Administrativo	Nicolle Rios Saldaña

Decreto Afecto	Fecha	Materia	Fiscal/Investigador
4324	10/10/2018	Sumario Administrativo	Ximena Fonseca Fuentes

Decreto Afecto	Fecha	Materia	Fiscal/Investigador
4338	11/10/2018	Sumario Administrativo	Ingrid Hauenstein Carrera

Decreto Afecto	Fecha	Materia	Fiscal/Investigador
4455	29/10/2018	Sumario Administrativo	Ximena Fonseca Fuentes

Decreto Afecto	Fecha	Materia	Fiscal/Investigador
4470	07/11/2018	Investigación Sumaria	Ximena Fonseca Fuentes

Decreto Afecto	Fecha	Materia	Fiscal/Investigador
4482	07/11/2018	Investigación Sumaria	Norma Vidal Cárdenas

Decreto Afecto	Fecha	Materia	Fiscal/Investigador
4519	12/11/2018	Investigación Sumaria	Ximena Fonseca Fuentes

Decreto Afecto	Fecha	Materia	Fiscal/Investigador
4585	20/11/2018	Sumario Administrativo	Ximena Fonseca Fuentes

Decreto Afecto	Fecha	Materia	Fiscal/Investigador
4593	21/11/2018	Sumario Administrativo	Juan Carlos Cavada Palma

Decreto Afecto	Fecha	Materia	Fiscal/Investigador
4759	22/11/2018	Sumario Administrativo	Nicolle Rios Saldaña

Decreto Afecto	Fecha	Materia	Fiscal/Investigador
4797	28/11/2018	Sumario Administrativo	Juan Carlos Cavada Palma

Decreto Afecto	Fecha	Materia	Fiscal/Investigador
4873	30/11/2018	Investigación Sumaria	Francisco Paredes Rodriguez

Decreto Afecto	Fecha	Materia	Fiscal/Investigador
4878	03/12/2018	Investigación Sumaria	Iris Alvarado Guala

Decreto Afecto	Fecha	Materia	Fiscal/Investigador
4881	03/12/2018	Sumario Administrativo	Selma Rumián Ancapán

Decreto Afecto	Fecha	Materia	Fiscal/Investigador
4882	03/12/2018	Sumario Administrativo	Erwin Cárdenas Barrera

Decreto Afecto	Fecha	Materia	Fiscal/Investigador
4976	11/12/2018	Investigación Sumaria	Cesar Gabriel Guzmán Martínez

Decreto Afecto	Fecha	Materia	Fiscal/Investigador
4977	11/12/2018	Sumario Administrativo	Juan Carlos Cavada Palma

Decreto Afecto	Fecha	Materia	Fiscal/Investigador
4989	12/12/2018	Sumario Administrativo	Juan Esteban Soto Contreras

Decreto Afecto	Fecha	Materia	Fiscal/Investigador
5117	19/12/2018	Sumario Administrativo	Juan Carlos Cavada Palma

Decreto Afecto	Fecha	Materia	Fiscal/Investigador
5118	19/12/2018	Sumario Administrativo	Cesar Gabriel Guzmán Martínez

h) Las modificaciones efectuadas al patrimonio municipal.

BIENES RAÍCES ADQUIRIDOS POR EL MUNICIPIO

Los bienes raíces adquiridos por el Municipio durante el año 2018, según detalle que se señala a continuación son los siguientes:

- Propiedad ubicada en calle Parinacota N°2091 comuna y provincia de Osorno, superficie 420,01 M2 cuyo registro de inscripción a nombre del Municipio rola a Fs.799 N°689, del Registro de Propiedad del año 2018 del Conservador de Bienes Raíces de Osorno.

Nombre de la Entidad: MUNICIPALIDAD DE OSORNO

ESTADO DE CAMBIOS EN EL PATRIMONIO NETO

Desde el 1 de enero al 31 de diciembre de 2018

Miles de Pesos

AUMENTOS DEL PATRIMONIO NETO	0
DONACIONES EN BIENES	0
DETRIMENTO PATRIMONIAL	0
CAMBIO DE POLITICAS CONTABLES	0
AJUSTE POR CORRECCION DE ERRORES	0
DISMINUCIONES DEL PATRIMONIO NETO	0
DETRIMENTO PATRIMONIAL CAMBIO	0
DE POLITICAS CONTABLES AJUSTE POR	0
CORRECCION DE ERRORES	0
VARIACIÓN NETA DIRECTA DE PATRIMONIO	0
MAS/MENOS	
RESULTADO DEL PERÍODO	2.676.966
VARIACIÓN NETA DEL PATRIMONIO	2.676.966
MÁS	
PATRIMONIO INICIAL	34.614.908
OTRAS VARIACIONES PATRIMONIALES	969.218
PATRIMONIO FINAL	38.261.092

Fecha 14/02/2019

SERGIO GONZALEZ PINOL
DIRECTOR DE FINANZAS

KARLA BENAVIDES HENRIQ
ADM. MUNICIPAL

i) Los indicadores más relevantes que den cuenta de la gestión en los servicios de educación y salud, cuando estos sean de administración municipal, tales como el número de colegios y alumnos matriculados; de los resultados obtenidos por los alumnos en las evaluaciones oficiales que se efectúen por el Ministerio de Educación; de la situación previsional del personal vinculado a las áreas de educación y salud; del grado de cumplimiento de las metas sanitarias y de salud a nivel comunal.

- **DEPARTAMENTO DE ADMINISTRACIÓN MUNICIPAL**
- **DEPARTAM,ENTO DE SALUD MUNICIPAL**

BALANCE DE EJECUCIÓN PRESUPUESTARIA, ESTADO DE SITUACIÓN FINANCIERA, Y PASIVOS.

BALANCE DE EJECUCION PRESUPUESTARIA ACUMULADO
INGRESOS AL 31/12/2018

Clasificador Subt	Item	Asig	Denominación	Presup. Inicial (M$)	Presup. Vigente (M$)	Ingresos Percibidos (M$)	Saldo Presupuestario (M$)	Ingresos Por percibir (M$)
05			C x C Transferencias Corrientes	28.564.136	32.505.672	31.384.642	1.121.030	0
	01		Del Sector Privado	2.000	2.000	0	2.000	0
	03		De Otras Entidades Públicas	28.562.136	32.503.672	31.384.642	1.119.030	0
		003	De la Subsecretaría de Educación [1]	26.878.691	30.055.196	29.175.989	879.207	0
		001	Subvención de Escolaridad [1]	18.047.974	19.595.609	16.775.729	2.819.880	0
		001 001	Subvención Fiscal Mensual	18.047.974	19.595.609	16.775.729	2.819.880	0
		002	Otros Aportes [1]	8.830.717	10.459.587	12.400.260	-1.940.673	0
		002 001	Subvención Escolar Preferencial, ley N°20.248	5.655.385	5.679.385	5.153.156	526.229	0
		002 999	Otros	3.175.332	4.780.202	7.247.104	-2.466.902	0
		004	De la Junta Nacional de Jardines Infantiles [1]	1.034.655	1.034.655	670.032	364.623	0
		001	Convenios Educación Prebásica [1]	1.034.655	1.034.655	670.032	364.623	0
		099	De Otras Entidades Públicas [1]	424.352	938.626	998.865	-60.239	0
		101	De la Municipalidad a Servicios incorporados a su Gestión	224.438	475.195	539.756	-64.561	0
06			C x C Rentas de la Propiedad	195.129	195.129	350.290	-155.161	0
	01		Arriendo de Activos No Financieros	9.555	9.555	16.166	-6.611	0
	99		Otras Rentas de la Propiedad	185.574	185.574	334.124	-148.550	0
07			C x C Ingresos de Operación	10.381	10.381	32.482	-22.101	0
	02		Venta de Servicios	10.381	10.381	32.482	-22.101	0
08			C x C Otros Ingresos Corrientes	731.087	731.087	821.354	-90.267	49.677
	01		Recuperaciones y Reembolsos por Licencias Médicas	666.589	666.589	774.632	-108.043	49.677
		001	Reembolso Art. 4 Ley N °19.345 y Ley N° 19.117 Art. Único	31.151	31.151	16.174	14.977	0
		002	Recuperaciones Art. 12 Ley N° 18.196 y Ley N° 19.117 Art. Unico.	635.438	635.438	758.458	-123.020	49.677
	99		Otros	64.498	64.498	46.722	17.776	0
		001	Devoluciones y Reintegros no Provenientes de Impuestos	64.498	64.498	46.722	17.776	0
12			C x C Recuperación de Préstamos	583.418	773.646	485.177	288.469	0
	10		Ingresos por Percibir	583.418	773.646	485.177	288.469	0
13			C x C Transferencias para Gastos de Capital	22.374	22.374	100	22.274	0

		MUNICIPALIDAD	OSORNO
		REGION	DECIMA
Formulario 0101	DOMINIO: EDUCACION	TRIMESTRE	CUARTO
		Fecha	14/02/2019 12:40 (driffo)
		Pág	2

BALANCE DE EJECUCION PRESUPUESTARIA ACUMULADO

INGRESOS AL 31/12/2018

Clasificador				Presup. Inicial	Presup. Vigente	Ingresos Percibidos	Saldo Presupuestario	Ingresos Por percibir
Subt	Item	Asig	Denominación	(M$)	(M$)	(M$)	(M$)	(M$)
01			Del Sector Privado	0	0	100	-100	0
	999		Otras [1]	0	0	100	-100	0
03			De Otras Entidades Públicas	22.374	22.374	0	22.374	0
	004		De la Subsecretaría de Educación [1]	22.374	22.374	0	22.374	0
		001	Infraestructura Educacional	22.374	22.374	0	22.374	0
15			Saldo Inicial de Caja	350.000	6.583.164	0	0	0
TOTALES				30.456.525	40.821.453	33.074.045	1.164.244	49.677

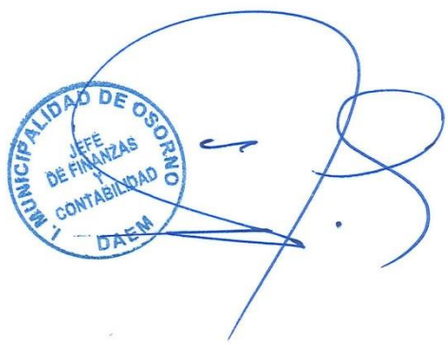

BALANCE DE EJECUCION PRESUPUESTARIA ACUMULADO
GASTOS AL 31/12/2018

Clasificador Sub	Item	Asig	SAsig	Denominación	Presup. Inicial (M$)	Presup. Vigente (M$)	Obligación Devengada (M$)	Saldo Presupuestario (M$)	Deuda Exigible (M$)
21				C x P Gastos en Personal	19.829.139	23.127.836	22.588.077	539.758	153
	01			Personal de Planta	7.206.965	8.465.143	8.222.191	242.952	0
		001		Sueldos y Sobresueldos	6.612.766	7.728.541	7.681.572	46.969	0
			001	Sueldos base	2.509.686	2.685.473	2.684.697	776	0
			002	Asignación de Antigüedad	1.747.180	1.265.522	1.265.352	170	0
			002 001	Asignación de Experiencia, Art. 48, Ley N° 19.070 [1]	1.747.180	1.265.522	1.265.352	170	0
			004	Asignación de Zona	375.480	392.480	392.212	268	0
			004 004	Complemento de Zona [1]	375.480	392.480	392.212	268	0
			009	Asignaciones Especiales	949.369	1.130.450	1.298.776	-168.326	0
			009 001	Monto Fijo Complementario, Art. 3, Ley N° 19.278 [1]	3.307	3.307	0	3.307	0
			003	Bonificación Proporcional,Art.8 Ley N° 19.410 [1]	202.219	0	0	0	0
			004	Bonificación Especial Profesores Encargados de Escuelas Rurales, Art. 13, Ley N° 19.715 [1]	15.133	16.733	16.519	214	0
			009 999	Otras Asignaciones Especiales [1]	728.710	1.110.410	1.282.257	-171.847	0
			014	Asignaciones Compensatorias	365.593	1.042.893	1.028.518	14.375	0
			014 005	Bonificación Art. 3, Ley N° 19.200 [1]	18.275	18.275	6.928	11.347	0
			014 999	Otras Asignaciones Compensatorias [1]	347.318	1.024.618	1.021.590	3.028	0
			019	Asignación de Responsabilidad	144.871	110.271	0	110.271	0
			019 002	Asignación de Responsabilidad Directiva [1]	144.871	110.271	0	110.271	0
			028	Asignación de Estímulo Personal Médico y Profesores	98.665	73.024	0	73.024	0
			028 001	Asignación por Desempeño en Condiciones Difíciles, Art.50, Ley N° 19.070	98.665	73.024	0	73.024	0
			031	Asignación de Experiencia Calificada	421.922	16.299	0	16.299	0
			031 001	Asignación de Perfeccionamiento, Art. 49, Ley N° 19.070[1]	421.922	16.299	0	16.299	0
			047	Asignaciòn por Tramo de Desarrollo Profesional	0	425.618	425.591	27	0
			048	Asig. de Reconoc. por Docencia en Estaab.de Alta Concen. de Alumnos Prior.	0	108.115	108.031	84	0
			051	Bonificaciòn de Excelencia Acadèmica	0	478.396	478.395	1	0
		002		Aportes del Empleador	198.779	228.145	227.837	308	0
			002	Otras Cotizaciones Previsionales	198.779	228.145	227.837	308	0
		003		Asignaciones por Desempeño	205.617	205.617	121.727	83.890	0
			001	Desempeño Institucional	6.344	6.344	4.050	2.294	0
			001 002	Bonificación Excelencia [1]	6.344	6.344	4.050	2.294	0
			002	Desempeño Colectivo	129.661	129.661	105.292	24.369	0
			002 002	Asignación Variable por Desempeño Colectivo [1]	129.661	129.661	105.292	24.369	0
			003	Desempeño Individual	69.612	69.612	12.385	57.227	0
			003 003	Asignación Especial de Incentivo Profesional, Art. 47, Ley N° 19.070 [1]	4.699	4.699	0	4.699	0

BALANCE DE EJECUCION PRESUPUESTARIA ACUMULADO
GASTOS AL 31/12/2018

Clasificador Sub Item	Asig	SAsig	Denominación	Presup. Inicial (M$)	Presup. Vigente (M$)	Obligación Devengada (M$)	Saldo Presupuestario (M$)	Deuda Exigible (M$)
		004	Asignación Variable por Desempeño Individual [1]	64.913	64.913	12.385	52.528	0
	004		Remuneraciones Variables	72.816	72.816	34.694	38.122	0
		005	Trabajos Extraordinarios	72.816	72.816	34.694	38.122	0
	005		Aguinaldos y Bonos	116.987	230.024	156.361	73.663	0
		001	Aguinaldos	52.553	70.487	69.654	833	0
		001 001	Aguinaldo de Fiestas Patrias [1]	52.553	56.953	56.564	389	0
		002	Aguinaldo de Navidad [1]	0	13.534	13.090	444	0
		002	Bonos de Escolaridad	16.288	11.888	11.306	582	0
		003	Bonos Especiales	48.146	147.649	75.401	72.248	0
		003 001	Bono Extraordinario Anual [1]	48.146	147.649	75.401	72.248	0
02			Personal a Contrata	6.564.534	7.981.838	7.935.199	46.638	0
	001		Sueldos y Sobresueldos	6.138.850	7.506.540	7.506.526	13	0
		001	Sueldos base	3.444.578	3.622.563	3.622.561	2	0
		002	Asignación de Antigüedad	769.840	554.037	554.036	1	0
		002 001	Asignación de Experiencia, Art. 48, Ley N° 19.070 [1]	769.840	554.037	554.036	1	0
		004	Asignación de Zona	516.084	542.978	542.977	1	0
		004 003	Complemento de Zona [1]	516.084	542.978	542.977	1	0
		009	Asignaciones Especiales	962.355	1.097.013	1.149.213	-52.200	0
		009 003	Bonificación Proporcional, Art. 8, Ley N° 19.410[1]	238.041	0	0	0	0
		004	Bonificación Especial Profesores Encargados de Escuelas Rurales, Art. 13, Ley 19.715[1]	0	592	591	1	0
		009 999	Otras Asignaciones Especiales [1]	724.314	1.096.421	1.148.622	-52.201	0
		013	Asignaciones Compensatorias	211.250	611.182	611.181	1	0
		013 999	Otras Asignaciones Compensatorias [1]	211.250	611.182	611.181	1	0
		018	Asignación de Responsabilidad	10.442	1.238	0	1.238	0
		018 001	Asignación de Responsabilidad Directiva [1]	10.442	1.238	0	1.238	0
		027	Asignación de Estímulo Personal Médico y Profesores	118.598	50.954	0	50.954	0
		027 001	Asignación por Desempeño en Condiciones Dificiles, Art.50, Ley N°19.070	118.598	50.954	0	50.954	0
		030	Asignación de Experiencia Calificada	105.703	12	0	12	0
		030 001	Asignación de Perfeccionamiento, art 49, ley n°19070	105.703	12	0	12	0
		045	asignaciòn por Tramo de Desarrollo Profesional	0	263.294	263.292	1	0
		046	Asignaciòn por Reconocimiento de Docencia en Establecimientos de Alta Concentraciòn de Alumnos Prioritarios	0	101.274	101.273	1	0
		049	Bonificaciòn de Excelencia Acadèmica	0	661.995	661.993	2	0
	002		Aportes del Empleador	151.495	183.221	183.221	0	0
		002	Otras Cotizaciones Previsionales	151.495	183.221	183.221	0	0
	003		Asignaciones por Desempeño	186.375	81.509	81.505	4	0
		001	Desempeño Institucional	695	3.150	3.150	0	0
		001 002	Bonificación Excelencia [1]	695	3.150	3.150	0	0

BALANCE DE EJECUCION PRESUPUESTARIA ACUMULADO
GASTOS AL 31/12/2018

Clasificador Sub	Item	Asig	SAsig	Denominación	Presup. Inicial (M$)	Presup. Vigente (M$)	Obligación Devengada (M$)	Saldo Presupuestario (M$)	Deuda Exigible (M$)
		002		Desempeño Colectivo	139.861	73.586	73.584	2	0
		002	002	Asignación Variable por Desempeño Colectivo [1]	139.861	73.586	73.584	2	0
		003		Desempeño Individual	45.819	4.773	4.771	2	0
		003	003	Asignación Variable por Desempeño Individual [1]	45.819	4.773	4.771	2	0
	004			Remuneraciones Variables	43.296	15.909	15.873	36	0
		005		Trabajos Extraordinarios	43.296	15.909	15.873	36	0
	005			Aguinaldos y Bonos	44.518	194.659	148.074	46.585	0
		001		Aguinaldos	0	55.614	53.598	2.016	0
		001	001	Aguinaldo de Fiestas Patrias [1]	0	31.940	31.854	86	0
			002	Aguinaldo de Navidad [1]	0	23.674	21.744	1.930	0
		002		Bono de Escolaridad	17.884	13.665	13.582	83	0
		003		Bonos Especiales	26.634	125.380	80.894	44.486	0
		003	001	Bono Extraordinario Anual [1]	26.634	125.380	80.894	44.486	0
	03			Otras Remuneraciones	6.057.640	6.680.855	6.430.687	250.168	153
	001			Honorarios a Suma Alzada – Personas Naturales	91.631	230.559	68.689	161.870	153
	004			Remuneraciones Reguladas por el Código del Trabajo	5.549.433	5.944.703	5.867.022	77.681	0
		001		Sueldos	4.693.206	4.920.586	4.868.820	51.766	0
		002		Aportes del Empleador	203.051	254.990	246.209	8.781	0
		003		Remuneraciones Variables	236.255	252.144	240.731	11.413	0
		004		Aguinaldos y Bonos	416.921	516.983	511.262	5.721	0
	005			Suplencias y Reemplazos	181.992	198.845	189.783	9.062	0
	007			Alumnos en Práctica	820	2.420	1.420	1.000	0
	999			Otras	233.764	304.328	303.773	555	0
		001		Asignación Art. 1, Ley N° 19.464	149.747	143.602	143.048	554	0
		999		Otras	84.017	160.726	160.725	1	0
22				C x P Bienes y Servicios de Consumo	9.069.886	12.491.766	5.441.236	7.050.530	347.302
01				Alimentos y Bebidas	350.000	451.000	165.326	285.674	44.114
	001			Para Personas	350.000	449.868	165.039	284.829	43.975
	002			Para Animales	0	1.132	287	845	139
02				Textiles, Vestuario y Calzado	679.000	794.000	732.059	61.941	45.628
	001			Textiles y Acabados Textiles	3.814	23.130	5.686	17.444	0
	002			Vestuario, Accesorios y Prendas Diversas	633.264	694.064	658.467	35.597	44.480
	003			Calzado	41.922	76.806	67.906	8.900	1.148
03				Combustibles y Lubricantes	195.000	195.000	176.327	18.673	652
	001			Para Vehículos	30.538	32.538	32.177	361	147
	002			Para Maquinarias, Equipos de Producción, Tracción y Elevación	0	100	53	47	0
	003			Para Calefacción	164.413	162.313	144.097	18.216	505
	999			Para Otros	49	49	0	49	0
04				Materiales de Uso o Consumo	2.700.000	3.441.336	1.662.995	1.778.342	113.597
	001			Materiales de Oficina	34.608	53.587	28.776	24.811	308
	002			Textos y Otros Materiales de Enseñanza	1.776.470	2.259.654	1.124.612	1.135.041	91.023
	004			Productos Farmacéuticos	537	537	0	537	0

BALANCE DE EJECUCION PRESUPUESTARIA ACUMULADO
GASTOS AL 31/12/2018

Clasificador Sub Item Asig SAsig	Denominación	Presup. Inicial (M$)	Presup. Vigente (M$)	Obligación Devengada (M$)	Saldo Presupuestario (M$)	Deuda Exigible (M$)
005	Materiales y Útiles Quirúrgicos	0	160	151	9	0
007	Materiales y Útiles de Aseo	169.724	193.260	84.238	109.022	1.174
008	Menaje para Oficina, Casino y Otros	1.370	18.410	3.030	15.380	1.267
009	Insumos, Repuestos y Accesorios Computacionales	427.714	461.214	192.809	268.405	14.930
010	Materiales para Mantenimiento y Reparaciones de Inmuebles	152.794	158.434	78.266	80.168	1.414
011	Repuestos y Accesorios para Mantenimiento y Reparaciones de Vehículos	39.711	59.711	14.027	45.684	933
012	Otros Materiales, Repuestos y Útiles Diversos	22.011	47.131	20.374	26.757	582
013	Equipos Menores	7.482	36.536	5.546	30.991	0
014	Productos Elaborados de Cuero Caucho y Plástico	0	1.000	22	979	0
999	Otros	67.579	151.702	111.144	40.558	1.966
05	Servicios Básicos	1.173.000	1.207.403	803.421	403.981	8.318
001	Electricidad	563.237	594.740	360.112	234.627	0
002	Agua	396.212	396.212	262.872	133.340	0
003	Gas	13.230	13.830	7.498	6.332	0
004	Correo	1.170	1.970	1.909	61	0
005	Telefonía Fija	26.856	26.856	14.293	12.563	0
006	Telefonía Celular	7.686	8.186	3.262	4.924	0
007	Acceso a Internet	140.981	141.981	139.183	2.798	8.318
008	Enlaces de Telecomunicaciones	23.344	23.344	14.292	9.052	0
999	Otros	284	284	0	284	0
06	Mantenimiento y Reparaciones	2.594.886	4.028.026	820.112	3.207.914	10.799
001	Mantenimiento y Reparación de Edificaciones	2.312.138	3.682.778	769.640	2.913.138	8.288
002	Mantenimiento y Reparación de Vehículos	187.736	247.736	19.663	228.073	1.810
003	Mantenimiento y Reparación Mobiliarios y Otros	40.498	40.998	17.728	23.270	280
004	Mantenimiento y Reparación de Máquinas y Equipos de Oficina	3.687	5.187	3.031	2.156	0
006	Mantenimiento y Reparación de Otras Maquinarias y Equipos	3.451	3.451	0	3.451	0
007	Mantenimiento y Reparación de Equipos Informáticos	22.951	23.451	6.727	16.724	0
999	Otros	24.425	24.425	3.323	21.102	421
07	Publicidad y Difusión	38.000	48.500	13.476	35.024	427
001	Servicios de Publicidad	10.712	19.318	7.279	12.039	0
002	Servicios de Impresión	27.288	29.182	6.197	22.985	427
08	Servicios Generales	700.000	1.236.001	544.585	691.416	64.792
001	Servicios de Aseo	51.417	51.417	11.376	40.041	502
002	Servicios de Vigilancia	66.912	66.912	22.689	44.223	0
003	Servicios de Mantención de Jardines	9.944	9.944	7.798	2.146	609
007	Pasajes, Fletes y Bodegajes	10.064	14.064	9.880	4.184	439
008	Salas Cunas y/o Jardines Infantiles	41.673	41.673	35.790	5.883	590
010	Servicios de Suscripción y Similares	200	200	145	55	0

BALANCE DE EJECUCION PRESUPUESTARIA ACUMULADO
GASTOS AL 31/12/2018

Clasificador Sub	Item	Asig	SAsig	Denominación	Presup. Inicial (M$)	Presup. Vigente (M$)	Obligación Devengada (M$)	Saldo Presupuestario (M$)	Deuda Exigible (M$)
			999	Otros	519.790	1.051.791	456.907	594.884	62.652
	09			Arriendos	110.000	110.000	99.482	10.518	6.803
			002	Arriendo de Edificios	47.969	64.169	62.017	2.152	5.875
			005	Arriendo de Máquinas y Equipos	2.846	2.846	2.568	278	0
			006	Arriendo de Equipos Informáticos	57.839	41.639	34.897	6.742	928
			999	Otros	1.346	1.346	0	1.346	0
	10			Servicios Financieros y de Seguros	130.000	130.000	92.561	37.439	4.439
			002	Primas y Gastos de Seguros	130.000	130.000	92.561	37.439	4.439
	11			Servicios Técnicos y Profesionales	350.000	775.500	296.849	478.651	22.613
			001	Estudios e Investigaciones	205	53.468	23.185	30.283	0
			002	Cursos de Capacitación	201.245	460.842	156.209	304.633	2.998
			003	Servicios Informáticos	97	4.097	3.007	1.090	0
			999	Otros	148.453	257.093	114.448	142.645	19.615
	12			Otros Gastos en Bienes y Servicios de Consumo	50.000	75.000	34.043	40.957	25.120
			002	Gastos Menores	25.461	5.461	5.077	384	0
			003	Gastos de Representación, Protocolo y Ceremonial	2.625	51.625	26.243	25.382	25.120
			004	Intereses, Multas y Recargos	6.367	6.367	254	6.113	0
			005	Derechos y Tasas	15.547	11.547	2.469	9.078	0
23				C x P Prestaciones de Seguridad Social	450.000	848.257	781.000	67.257	0
	01			Prestaciones Previsionales	450.000	848.257	781.000	67.257	0
			004	Desahucios e Indemnizaciones	450.000	848.257	781.000	67.257	0
24				C x P Transferencias Corrientes	7.500	41.300	32.028	9.272	10.511
	01			Al Sector Privado	7.500	41.300	32.028	9.272	10.511
			008	Premios y Otros [1]	7.500	41.300	32.028	9.272	10.511
26				C x P Otros Gastos Corrientes	50.000	141.332	113.404	27.927	0
	01			Devoluciones	50.000	141.332	113.404	27.927	0
29				C x P Adquisición de Activos no Financieros	800.000	1.694.075	872.392	821.683	108.549
	02			Edificios	0	5.000	0	5.000	0
	04			Mobiliario y Otros	130.000	422.000	315.181	106.819	59.100
	05			Máquinas y Equipos	100.000	337.175	60.006	277.169	8.851
			001	Máquinas y Equipos de Oficina	5.227	188.402	3.741	184.661	0
			999	Otras	94.773	148.773	56.265	92.508	8.851
	06			Equipos Informáticos	460.000	759.400	433.552	325.848	35.177
			001	Equipos Computacionales y Periféricos	454.370	725.170	415.612	309.558	33.134
			002	Equipos de Comunicaciones para Redes Informáticas	5.630	34.230	17.940	16.290	2.043
	07			Programas Informáticos	110.000	170.500	63.653	106.847	5.421
			001	Programas Computacionales	108.585	167.435	63.653	103.782	5.421
			002	Sistema de Información	1.415	3.065	0	3.065	0
31				C x P Iniciativas de Inversión	100.000	1.683.603	5.000	1.678.603	0
	02			Proyectos	100.000	1.683.603	5.000	1.678.603	0

Formulario 0102 DOMINIO: EDUCACION

MUNICIPALIDAD OSORNO
REGION DECIMA
TRIMESTRE CUARTO

Fecha: 14/02/2019 12:40 (driffo)
Pág. 6

BALANCE DE EJECUCION PRESUPUESTARIA ACUMULADO
GASTOS AL 31/12/2018

Clasificador Sub Item Asig SAsig	Denominación	Presup. Inicial (M$)	Presup. Vigente (M$)	Obligación Devengada (M$)	Saldo Presupuestario (M$)	Deuda Exigible (M$)
002	Consultorías	0	5.000	5.000	0	0
004	Obras Civiles	100.000	1.678.603	0	1.678.603	0
34	C x P Servicio de la Deuda	150.000	499.900	348.018	151.882	0
07	Deuda Flotante	150.000	499.900	348.018	151.882	0
35	Saldo Final de Caja	0	293.382	0	293.382	0
	TOTALES	30.456.525	40.821.451	30.181.155	10.640.294	466.515

I. MUNICIPALIDAD DE OSORNO
JEFE DE FINANZAS Y CONTABILIDAD
DAEM

MUNICIPALIDAD DE OSORNO
DUCACION

Fecha: 17:46 (driffo)
Pág.: 1

GESTION PRESUPUESTARIO INGRESOS AL 31 DE DICIEMBRE DE 2018

Cuenta Subt Item Asig	Denominación	SP CCOSTO	PRESUPUESTO Inicial	Modificaciones	Vigente	Devengado Mensual	Devengado Acumulada	%	Saldo Presup.	PercibidoAcum	IngRealAcum	IngPorPerci
	Deudores Presupuestarios		30.456.525.000	10.364.927.651	40.821.452.651	3.090.481.304	33.123.722.982	81,00	1.114.566.018	33.074.045.236	33.074.045.236	49.677.746
05	C x C Transferencias Corrientes		28.564.136.000	3.941.536.000	32.505.672.000	2.913.188.807	31.384.642.987	96,00	1.121.029.013	31.384.642.987	31.384.642.987	0
01	Del Sector Privado		2.000.000	0	2.000.000	0	0	0,00	2.000.000	0	0	0
001	Del Sector Privado		2.000.000	0	2.000.000	0	0	0,00	2.000.000	0	0	0
03	De Otras Entidades Públicas		28.562.136.000	3.941.536.000	32.503.672.000	2.913.188.807	31.384.642.987	96,00	1.119.029.013	31.384.642.987	31.384.642.987	0
003	De la Subsecretaría de Educación ¹		26.878.691.000	3.176.505.000	30.055.196.000	2.482.345.929	29.175.989.336	97,00	879.206.664	29.175.989.336	29.175.989.336	0
001	Subvención de Escolaridad ¹		18.047.974.000	1.547.635.000	19.595.609.000	1.400.093.258	16.775.729.320	85,00	2.819.879.680	16.775.729.320	16.775.729.320	0
001	Subvención Fiscal Mensual		18.047.974.000	1.547.635.000	19.595.609.000	1.400.093.258	16.775.729.320	85,00	2.819.879.680	16.775.729.320	16.775.729.320	0
002	Otros Aportes ¹		8.830.717.000	1.628.870.000	10.459.587.000	1.082.252.671	12.400.260.016	100,00	-1.940.673.016	12.400.260.016	12.400.260.016	0
001	Subvención Escolar Preferencial, ley N°20.248		5.655.385.000	24.000.000	5.679.385.000	436.181.356	5.153.156.421	90,00	526.228.579	5.153.156.421	5.153.156.421	0
999	Otros		3.175.332.000	1.604.870.000	4.780.202.000	646.071.315	7.247.103.595	100,00	-2.466.901.595	7.247.103.595	7.247.103.595	0
004	De la Junta Nacional de Jardines Infantiles ¹		1.034.655.000	0	1.034.655.000	57.952.688	670.032.130	64,00	364.622.870	670.032.130	670.032.130	0
001	Convenios Educación Prebásica ¹		1.034.655.000	0	1.034.655.000	57.952.688	670.032.130	64,00	364.622.870	670.032.130	670.032.130	0
099	De Otras Entidades Públicas ¹		424.352.000	514.274.000	938.626.000	327.890.190	998.865.032	100,00	-60.239.032	998.865.032	998.865.032	0
101	De la Municipalidad a Servicios incorporados a su Gestión		224.438.000	250.757.000	475.195.000	45.000.000	539.756.489	100,00	-64.561.489	539.756.489	539.756.489	0
06	C x C Rentas de la Propiedad		195.129.000	0	195.129.000	25.144.502	350.290.423	100,00	-155.161.423	350.290.423	350.290.423	0
01	Arriendo de Activos No Financieros		9.555.000	0	9.555.000	427.362	16.166.414	100,00	-6.611.414	16.166.414	16.166.414	0
99	Otras Rentas de la Propiedad		185.574.000	0	185.574.000	24.717.140	334.124.009	100,00	-148.550.009	334.124.009	334.124.009	0
07	C x C Ingresos de Operación		10.381.000	0	10.381.000	14.234.867	32.481.164	100,00	-22.100.164	32.481.164	32.481.164	0
02	Venta de Servicios		10.381.000	0	10.381.000	14.234.867	32.481.164	100,00	-22.100.164	32.481.164	32.481.164	0
001	Matriculas		900.000	0	900.000	0	10.002	1,00	889.998	10.002	10.002	0
002	Matricula Liceo Rahue		14.000	0	14.000	0	0	0,00	14.000	0	0	0
005	Matricula Liceo Comercial		647.000	0	647.000	0	0	0,00	647.000	0	0	0
006	Matricula Instituto Politecnico Osorno		239.000	0	239.000	0	10.002	4,00	228.998	10.002	10.002	0
003	Aporte Apoderado y Otros		0	0	0	0	3.906.300	100,00	-3.906.300	3.906.300	3.906.300	0

GESTION PRESUPUESTARIO INGRESOS AL 31 DE DICIEMBRE DE 2018

Cuenta Subt Item Asig	Denominación	SP CCOSTO	PRESUPUESTO Inicial	Modificaciones	Vigente	Devengado Mensual	Devengado Acumulada	%	Saldo Presup.	PercibidoAcum	IngRealAcum	IngPorPerci
012	Aporte Apoderados y Otros Esc. Mexico		0	0	0	0	1.906.300	100,00	-1.906.300	1.906.300	1.906.300	0
013	Aporte Apoderados y Otros Esc. Pichil		0	0	0	0	2.000.000	100,00	-2.000.000	2.000.000	2.000.000	0
004	Certificados y Similares		329.000	0	329.000	75.620	254.120	77,00	74.880	254.120	254.120	0
002	Certificados y Similares Liceo Rahue		229.000	0	229.000	31.000	130.600	57,00	98.400	130.600	130.600	0
004	Certificados y Similares Liceo Eleuterio Ramirez		100.000	0	100.000	44.620	111.020	100,00	-11.020	111.020	111.020	0
006	Certificados y Similares Instituto Politecnico Osorno		0	0	0	0	12.500	100,00	-12.500	12.500	12.500	0
005	Arriendo de Gimnasio y Similares		9.152.000	0	9.152.000	14.159.247	28.310.742	100,00	-19.158.742	28.310.742	28.310.742	0
004	Arriendo de Gimnasio y Similares liceo Eleuterio Ramirez		9.152.000	0	9.152.000	14.159.247	28.310.742	100,00	-19.158.742	28.310.742	28.310.742	0
08	C x C Otros Ingresos Corrientes		731.087.000	0	731.087.000	137.913.128	871.031.434	100,00	-139.944.434	821.353.688	821.353.688	49.677.746
01	Recuperaciones y Reembolsos por Licencias Médicas		666.589.000	0	666.589.000	132.905.417	824.309.354	100,00	-157.720.354	774.631.608	774.631.608	49.677.746
001	Reembolso Art. 4 Ley N °19.345 y Ley N° 19.117 Art. Único		31.151.000	0	31.151.000	2.789.170	16.173.960	51,00	14.977.040	16.173.960	16.173.960	0
002	Recuperaciones Art. 12 Ley N° 18.196 y Ley N° 19.117 Art.		635.438.000	0	635.438.000	130.116.247	808.135.394	100,00	-172.697.394	758.457.648	758.457.648	49.677.746
99	Otros		64.498.000	0	64.498.000	5.007.711	46.722.080	72,00	17.775.920	46.722.080	46.722.080	0
001	Devoluciones y Reintegros no Provenientes de Impuestos		64.498.000	0	64.498.000	5.007.711	46.722.080	72,00	17.775.920	46.722.080	46.722.080	0
12	C x C Recuperación de Préstamos		583.418.000	190.228.000	773.646.000	0	485.176.974	62,00	288.469.026	485.176.974	485.176.974	0
10	Ingresos por Percibir		583.418.000	190.228.000	773.646.000	0	485.176.974	62,00	288.469.026	485.176.974	485.176.974	0
13	C x C Transferencias para Gastos de Capital		22.374.000	0	22.374.000	0	100.000	0,00	22.274.000	100.000	100.000	0
01	Del Sector Privado		0	0	0	0	100.000	100,00	-100.000	100.000	100.000	0
999	Otras [1]		0	0	0	0	100.000	100,00	-100.000	100.000	100.000	0
002	Aportes Apoderados		0	0	0	0	100.000	100,00	-100.000	100.000	100.000	0
03	De Otras Entidades Públicas		22.374.000	0	22.374.000	0	0	0,00	22.374.000	0	0	0
004	De la Subsecretaría de Educación [1]		22.374.000	0	22.374.000	0	0	0,00	22.374.000	0	0	0
001	Infraestructura Educacional		22.374.000	0	22.374.000	0	0	0,00	22.374.000	0	0	0
15	Saldo Inicial de Caja		350.000.000	6.233.163.651	6.583.163.651	0	0	0,00	0	0	0	0

GESTION PRESUPUESTARIO INGRESOS AL 31 DE DICIEMBRE DE 2018

Cuenta Subt	Item	Asig	Denominación	SP	CCOSTO	PRESUPUESTO Inicial	Modificaciones	Vigente	Devengado Mensual	Devengado Acumulada	%	Saldo Presup.	PercibidoAcum	IngRealAcum	IngPorPerci

MUNICIPALIDAD DE OSORNO
EDUCACION

GESTION PRESUPUESTARIO GASTOS
AL 31 DE DICIEMBRE DE 2018

Cuenta Subt	Item	Asig	Denominación	SP	CCOSTO	1 Inicial	2 odificaciones	3 Vigente	4 %	5 Preobligación Acumulada	6 Obligación Acumulada	3 - 6 Saldo Presup.	3 - 5 - 6 Disponible	7 Devengado	8 Pagado	7 - 8 Exigible
			Acreedores Presupuestarios			30.456.525.000	10.364.927.651	40.821.452.651	75,75	0	30.922.836.945	9.898.615.706	9.898.615.706	30.181.155.982	29.714.640.231	466.515.751
21			C x P Gastos en Personal			19.829.139.000	3.298.699.000	23.127.838.000	97,67	0	22.589.810.287	538.027.713	538.027.713	22.588.078.854	22.587.925.670	153.184
	01		Personal de Planta			7.206.965.000	1.258.178.000	8.465.143.000	97,13	0	8.222.189.904	242.953.096	242.953.096	8.222.189.904	8.222.189.904	0
		001	Sueldos y Sobresueldos			6.612.766.000	1.115.775.000	7.728.541.000	99,39	0	7.681.570.773	46.970.227	46.970.227	7.681.570.773	7.681.570.773	0
			001 Sueldos base			2.509.686.000	175.787.000	2.685.473.000	99,97	0	2.684.696.826	776.174	776.174	2.684.696.826	2.684.696.826	0
			002 Asignación de Antigüedad			1.747.180.000	-481.658.000	1.265.522.000	99,99	0	1.265.351.746	170.254	170.254	1.265.351.746	1.265.351.746	0
			001 Asignación de Experiencia, Art. 48, Ley Nº 19.070 [1]			1.747.180.000	-481.658.000	1.265.522.000	99,99	0	1.265.351.746	170.254	170.254	1.265.351.746	1.265.351.746	0
			004 Asignación de Zona			375.480.000	17.000.000	392.480.000	99,93	0	392.211.881	268.119	268.119	392.211.881	392.211.881	0
			004 Complemento de Zona [1]			375.480.000	17.000.000	392.480.000	99,93	0	392.211.881	268.119	268.119	392.211.881	392.211.881	0
			009 Asignaciones Especiales			949.369.000	181.081.000	1.130.450.000	99,47	0	1.124.475.551	5.974.449	5.974.449	1.298.775.498	1.298.775.498	0
			001 Monto Fijo Complementario, Art. 3, Ley Nº 19.278 [1]			3.307.000	0	3.307.000	0,00	0	0	3.307.000	3.307.000	0	0	0
			003 Bonificación Proporcional,Art.8 Ley Nº 19.410 [1]			202.219.000	-202.219.000	0	0,00	0	0	0	0	0	0	0
			004 Bonificación Especial Profesores Encargados de Escuelas Rurales, Art. 13, Ley Nº 19.715 [1]			15.133.000	1.600.000	16.733.000	98,72	0	16.518.857	214.143	214.143	16.518.857	16.518.857	0
			995 Otras Asignaciones Especiales [1]			728.710.000	381.700.000	1.110.410.000	99,78	0	1.107.956.694	2.453.306	2.453.306	1.282.256.641	1.282.256.641	0
		014	Asignaciones Compensatorias			365.593.000	677.300.000	1.042.893.000	98,62	0	1.028.518.103	14.374.897	14.374.897	1.028.518.103	1.028.518.103	0
			005 Bonificación Art. 3, Ley Nº 19.200 [1]			18.275.000	0	18.275.000	37,91	0	6.928.074	11.346.926	11.346.926	6.928.074	6.928.074	0
			995 Otras Asignaciones Compensatorias [1]			347.318.000	677.300.000	1.024.618.000	99,70	0	1.021.590.029	3.027.971	3.027.971	1.021.590.029	1.021.590.029	0
		019	Asignación de Responsabilidad			144.871.000	-34.600.000	110.271.000	99,63	0	109.860.921	410.079	410.079	0	0	0
			002 Asignación de Responsabilidad Directiva [1]			144.871.000	-34.600.000	110.271.000	99,63	0	109.860.921	410.079	410.079	0	0	0
		028	Asignación de Estímulo Personal Médico y Profesores			98.665.000	-25.641.000	73.024.000	77,08	0	56.289.882	16.734.118	16.734.118	0	0	0
			001 Asignación por Desempeño en Condiciones Difíciles, Art.50, Ley Nº 19.070			98.665.000	-25.641.000	73.024.000	77,08	0	56.289.882	16.734.118	16.734.118	0	0	0
		031	Asignación de Experiencia Calificada			421.922.000	-405.623.000	16.299.000	50,00	0	8.149.144	8.149.856	8.149.856	0	0	0
			001 Asignación de Perfeccionamiento, Art. 49, Ley Nº 19.070[1]			421.922.000	-405.623.000	16.299.000	50,00	0	8.149.144	8.149.856	8.149.856	0	0	0
		047	Asignación por Tramo de Desarrollo Profesional			0	425.618.000	425.618.000	99,99	0	425.591.240	26.760	26.760	425.591.240	425.591.240	0
		048	Asig. de Reconoc. por Docencia en Estaab.de Alta Concen. de Alumnos Prior.			0	108.115.000	108.115.000	99,92	0	108.030.684	84.316	84.316	108.030.684	108.030.684	0

MUNICIPALIDAD DE OSORNO
EDUCACION

GESTION PRESUPUESTARIO GASTOS
AL 31 DE DICIEMBRE DE 2018

Cuenta Subt	Item	Asig	Denominación	SP	CCOSTO	1 Inicial	2 odificaciones	3 Vigente	4 %	5 Preobligación Acumulada	6 Obligación Acumulada	3 - 6 Saldo Presup.	3 - 5 - 6 Disponible	7 Devengado	8 Pagado	7 - 8 Exigible
	051		Bonificaciòn de Excelencia Acadèmica			0	478.396.000	478.396.000	100,00	0	478.394.795	1.205	1.205	478.394.795	478.394.795	0
002			Aportes del Empleador			198.779.000	29.366.000	228.145.000	99,87	0	227.837.418	307.582	307.582	227.837.418	227.837.418	0
	002		Otras Cotizaciones Previsionales			198.779.000	29.366.000	228.145.000	99,87	0	227.837.418	307.582	307.582	227.837.418	227.837.418	0
003			Asignaciones por Desempeño			205.617.000	0	205.617.000	59,20	0	121.726.778	83.890.222	83.890.222	121.726.778	121.726.778	0
	001		Desempeño Institucional			6.344.000	0	6.344.000	63,84	0	4.050.000	2.294.000	2.294.000	4.050.000	4.050.000	0
		002	Bonificación Excelencia [1]			6.344.000	0	6.344.000	63,84	0	4.050.000	2.294.000	2.294.000	4.050.000	4.050.000	0
	002		Desempeño Colectivo			129.661.000	0	129.661.000	81,21	0	105.291.712	24.369.288	24.369.288	105.291.712	105.291.712	0
		002	Asignación Variable por Desempeño Colectivo [1]			129.661.000	0	129.661.000	81,21	0	105.291.712	24.369.288	24.369.288	105.291.712	105.291.712	0
	003		Desempeño Individual			69.612.000	0	69.612.000	17,79	0	12.385.066	57.226.934	57.226.934	12.385.066	12.385.066	0
		003	Asignación Especial de Incentivo Profesional, Art. 47, Ley Nº 19.070 [1]			4.699.000	0	4.699.000	0,00	0	0	4.699.000	4.699.000	0	0	0
		004	Asignación Variable por Desempeño Individual [1]			64.913.000	0	64.913.000	19,08	0	12.385.066	52.527.934	52.527.934	12.385.066	12.385.066	0
004			Remuneraciones Variables			72.816.000	0	72.816.000	47,65	0	34.694.114	38.121.886	38.121.886	34.694.114	34.694.114	0
	005		Trabajos Extraordinarios			72.816.000	0	72.816.000	47,65	0	34.694.114	38.121.886	38.121.886	34.694.114	34.694.114	0
005			Aguinaldos y Bonos			116.987.000	113.037.000	230.024.000	67,98	0	156.360.821	73.663.179	73.663.179	156.360.821	156.360.821	0
	001		Aguinaldos			52.553.000	17.934.000	70.487.000	98,82	0	69.653.813	833.187	833.187	69.653.813	69.653.813	0
		001	Aguinaldo de Fiestas Patrias [1]			52.553.000	4.400.000	56.953.000	99,32	0	56.563.674	389.326	389.326	56.563.674	56.563.674	0
		002	Aguinaldo de Navidad [1]			0	13.534.000	13.534.000	96,72	0	13.090.139	443.861	443.861	13.090.139	13.090.139	0
	002		Bonos de Escolaridad			16.288.000	-4.400.000	11.888.000	95,11	0	11.306.260	581.740	581.740	11.306.260	11.306.260	0
	003		Bonos Especiales			48.146.000	99.503.000	147.649.000	51,07	0	75.400.748	72.248.252	72.248.252	75.400.748	75.400.748	0
		001	Bono Extraordinario Anual [1]			48.146.000	99.503.000	147.649.000	51,07	0	75.400.748	72.248.252	72.248.252	75.400.748	75.400.748	0
02			Personal a Contrata			6.564.534.000	1.417.306.000	7.981.840.000	99,42	0	7.935.199.835	46.640.165	46.640.165	7.935.199.835	7.935.199.835	0
	001		Sueldos y Sobresueldos			6.138.850.000	1.367.691.028	7.506.541.028	100,00	0	7.506.526.622	14.406	14.406	7.506.526.622	7.506.526.622	0
		001	Sueldos base			3.444.578.000	177.984.660	3.622.562.660	100,00	0	3.622.561.020	1.640	1.640	3.622.561.020	3.622.561.020	0
		002	Asignación de Antigüedad			769.840.000	-215.803.000	554.037.000	100,00	0	554.035.531	1.469	1.469	554.035.531	554.035.531	0
		001	Asignación de Experiencia, Art. 48, Ley Nº 19.070 [1]			769.840.000	-215.803.000	554.037.000	100,00	0	554.035.531	1.469	1.469	554.035.531	554.035.531	0
	004		Asignación de Zona			516.084.000	26.894.477	542.978.477	100,00	0	542.977.293	1.184	1.184	542.977.293	542.977.293	0
		003	Complemento de Zona [1]			516.084.000	26.894.477	542.978.477	100,00	0	542.977.293	1.184	1.184	542.977.293	542.977.293	0
	009		Asignaciones Especiales			962.355.000	134.658.432	1.097.013.432	100,00	0	1.097.011.712	1.720	1.720	1.149.213.613	1.149.213.613	0
		003	Bonificación Proporcional, Art. 8, Ley Nº 19.410[1]			238.041.000	-238.041.000	0	0,00	0	0	0	0	0	0	0
		004	Bonificación Especial Profesores Encargados de Escuelas Rurales, Art. 13, Ley 19.715[1]			0	592.132	592.132	99,88	0	591.415	717	717	591.415	591.415	0
	995		Otras Asignaciones Especiales [1]			724.314.000	372.107.300	1.096.421.300	100,00	0	1.096.420.297	1.003	1.003	1.148.622.198	1.148.622.198	0

MUNICIPALIDAD DE OSORNO
EDUCACION

GESTION PRESUPUESTARIO GASTOS
AL 31 DE DICIEMBRE DE 2018

Cuenta Subt	Item	Asig	Denominación	SP	CCOSTO	1 Inicial	2 odificaciones	3 Vigente	4 %	5 Preobligación Acumulada	6 Obligación Acumulada	3 - 6 Saldo Presup.	3 - 5 - 6 Disponible	7 Devengado	8 Pagado	7 - 8 Exigible
		013	Asignaciones Compensatorias			211.250.000	399.932.000	611.182.000	100,00	0	611.181.076	924	924	611.181.076	611.181.076	0
		999	Otras Asignaciones Compensatorias [1]			211.250.000	399.932.000	611.182.000	100,00	0	611.181.076	924	924	611.181.076	611.181.076	0
		018	Asignación de Responsabilidad			10.442.000	-9.203.900	1.238.100	100,00	0	1.238.040	60	60	0	0	0
		001	Asignación de Responsabilidad Directiva [1]			10.442.000	-9.203.900	1.238.100	100,00	0	1.238.040	60	60	0	0	0
		027	Asignación de Estímulo Personal Médico y Profesores			118.598.000	-67.644.000	50.954.000	100,00	0	50.952.759	1.241	1.241	0	0	0
		001	Asignación por Desempeño en Condiciones Dificiles, Art.50, Ley N°19.070			118.598.000	-67.644.000	50.954.000	100,00	0	50.952.759	1.241	1.241	0	0	0
		030	Asignación de Experiencia Calificada			105.703.000	-105.691.000	12.000	92,52	0	11.102	898	898	0	0	0
		001	Asignación de Perfeccionamiento, art 49, ley n°19070			105.703.000	-105.691.000	12.000	92,52	0	11.102	898	898	0	0	0
		045	asignación por Tramo de Desarrollo Profesional			0	263.293.725	263.293.725	100,00	0	263.292.413	1.312	1.312	263.292.413	263.292.413	0
		046	Asignación por Reconocimiento de Docencia en Establecimientos de Alta Concentración de Alumnos Prioritarios			0	101.274.497	101.274.497	100,00	0	101.273.034	1.463	1.463	101.273.034	101.273.034	0
		049	Bonificación de Excelencia Académica			0	661.995.137	661.995.137	100,00	0	661.992.642	2.495	2.495	661.992.642	661.992.642	0
	002		Aportes del Empleador			151.495.000	31.726.441	183.221.441	100,00	0	183.221.070	371	371	183.221.070	183.221.070	0
		002	Otras Cotizaciones Previsionales			151.495.000	31.726.441	183.221.441	100,00	0	183.221.070	371	371	183.221.070	183.221.070	0
		001	Otras Cotizaciones			151.495.000	31.726.441	183.221.441	100,00	0	183.221.070	371	371	183.221.070	183.221.070	0
	003		Asignaciones por Desempeño			186.375.000	-104.866.000	81.509.000	99,99	0	81.504.825	4.175	4.175	81.504.825	81.504.825	0
		001	Desempeño Institucional			695.000	2.455.000	3.150.000	100,00	0	3.150.000	0	0	3.150.000	3.150.000	0
		002	Bonificación Excelencia [1]			695.000	2.455.000	3.150.000	100,00	0	3.150.000	0	0	3.150.000	3.150.000	0
		002	Desempeño Colectivo			139.861.000	-66.275.000	73.586.000	100,00	0	73.584.222	1.778	1.778	73.584.222	73.584.222	0
		002	Asignación Variable por Desempeño Colectivo [1]			139.861.000	-66.275.000	73.586.000	100,00	0	73.584.222	1.778	1.778	73.584.222	73.584.222	0
		003	Desempeño Individual			45.819.000	-41.046.000	4.773.000	99,95	0	4.770.603	2.397	2.397	4.770.603	4.770.603	0
		003	Asignación Variable por Desempeño Individual [1]			45.819.000	-41.046.000	4.773.000	99,95	0	4.770.603	2.397	2.397	4.770.603	4.770.603	0
	004		Remuneraciones Variables			43.296.000	-27.387.000	15.909.000	99,78	0	15.873.344	35.656	35.656	15.873.344	15.873.344	0
		005	Trabajos Extraordinarios			43.296.000	-27.387.000	15.909.000	99,78	0	15.873.344	35.656	35.656	15.873.344	15.873.344	0
	005		Aguinaldos y Bonos			44.518.000	150.141.531	194.659.531	76,07	0	148.073.974	46.585.557	46.585.557	148.073.974	148.073.974	0
		001	Aguinaldos			0	55.614.000	55.614.000	96,37	0	53.597.730	2.016.270	2.016.270	53.597.730	53.597.730	0
		001	Aguinaldo de Fiestas Patrias [1]			0	31.940.000	31.940.000	99,73	0	31.854.151	85.849	85.849	31.854.151	31.854.151	0
		002	Aguinaldo de Navidad [1]			0	23.674.000	23.674.000	91,85	0	21.743.579	1.930.421	1.930.421	21.743.579	21.743.579	0
		002	Bono de Escolaridad			17.884.000	-4.218.606	13.665.394	99,39	0	13.582.219	83.175	83.175	13.582.219	13.582.219	0

MUNICIPALIDAD DE OSORNO
EDUCACION

GESTION PRESUPUESTARIO GASTOS
AL 31 DE DICIEMBRE DE 2018

Cuenta Subt	Item	Asig	Denominación	SP	CCOSTO	1 Inicial	2 odificaciones	3 Vigente	4 %	5 Preobligación Acumulada	6 Obligación Acumulada	3 - 6 Saldo Presup.	3 - 5 - 6 Disponible	7 Devengado	8 Pagado	7 - 8 Exigible
		003	Bonos Especiales			26.634.000	98.746.137	125.380.137	64,52	0	80.894.025	44.486.112	44.486.112	80.894.025	80.894.025	0
		001	Bono Extraordinario Anual			26.634.000	98.746.137	125.380.137	64,52	0	80.894.025	44.486.112	44.486.112	80.894.025	80.894.025	0
	03		Otras Remuneraciones			6.057.640.000	623.215.000	6.680.855.000	96,28	0	6.432.420.548	248.434.452	248.434.452	6.430.689.115	6.430.535.931	153.184
	001		Honorarios a Suma Alzada – Personas Naturales			91.631.000	138.928.000	230.559.000	30,36	0	70.004.150	160.554.850	160.554.850	68.688.717	68.535.533	153.184
	004		Remuneraciones Reguladas por el Código del Trabajo			5.549.433.000	395.270.000	5.944.703.000	98,69	0	5.867.023.740	77.679.260	77.679.260	5.867.023.740	5.867.023.740	0
		001	Sueldos			4.693.206.000	227.380.000	4.920.586.000	98,95	0	4.868.820.187	51.765.813	51.765.813	4.868.820.187	4.868.820.187	0
		002	Sueldo Base			4.610.876.000	215.926.000	4.826.802.000	99,01	0	4.778.812.265	47.989.735	47.989.735	4.778.812.265	4.778.812.265	0
		003	Otras remuneraciones			81.051.000	11.454.000	92.505.000	95,94	0	88.745.757	3.759.243	3.759.243	88.745.757	88.745.757	0
		004	Bono Imponibilidad			867.000	0	867.000	98,20	0	851.398	15.602	15.602	851.398	851.398	0
		005	Bonificación Salud			412.000	0	412.000	99,70	0	410.767	1.233	1.233	410.767	410.767	0
		002	Aportes del Empleador			203.051.000	51.939.000	254.990.000	96,56	0	246.209.276	8.780.724	8.780.724	246.209.276	246.209.276	0
		001	Seguro cesantia			63.918.000	44.069.000	107.987.000	95,37	0	102.989.655	4.997.345	4.997.345	102.989.655	102.989.655	0
		002	Achs			67.034.000	3.000.000	70.034.000	95,70	0	67.020.189	3.013.811	3.013.811	67.020.189	67.020.189	0
		003	SIS			72.099.000	4.870.000	76.969.000	99,00	0	76.199.432	769.568	769.568	76.199.432	76.199.432	0
		003	Remuneraciones Variables			236.255.000	15.889.000	252.144.000	95,47	0	240.730.509	11.413.491	11.413.491	240.730.509	240.730.509	0
		001	Horas Extras			236.255.000	15.889.000	252.144.000	95,47	0	240.730.509	11.413.491	11.413.491	240.730.509	240.730.509	0
		004	Aguinaldos y Bonos			416.921.000	100.062.000	516.983.000	98,89	0	511.263.768	5.719.232	5.719.232	511.263.768	511.263.768	0
		001	Bono escolaridad			52.272.000	-16.700.000	35.572.000	95,19	0	33.862.291	1.709.709	1.709.709	33.862.291	33.862.291	0
		002	Aguinaldo Navidad			164.000	42.926.000	43.090.000	99,04	0	42.674.237	415.763	415.763	42.674.237	42.674.237	0
		003	Aguinaldo Fiestas Patrias			0	54.700.000	54.700.000	99,36	0	54.347.455	352.545	352.545	54.347.455	54.347.455	0
		004	Bono Especial Navidad			129.253.000	97.797.000	227.050.000	99,08	0	224.963.320	2.086.680	2.086.680	224.963.320	224.963.320	0
		006	Bonos Especiales			235.232.000	-78.661.000	156.571.000	99,26	0	155.416.465	1.154.535	1.154.535	155.416.465	155.416.465	0
	005		Suplencias y Reemplazos			181.992.000	16.853.000	198.845.000	95,44	0	189.783.214	9.061.786	9.061.786	189.783.214	189.783.214	0
		002	R.B.M.N			118.573.000	17.420.000	135.993.000	98,31	0	133.692.810	2.300.190	2.300.190	133.692.810	133.692.810	0
		004	ASIG. EXPERIENCIA			13.312.000	3.067.000	16.379.000	100,00	0	16.378.959	41	41	16.378.959	16.378.959	0
		005	ASIG. DESEMPEÑO DIFICIL			4.322.000	-4.000.000	322.000	0,00	0	0	322.000	322.000	0	0	0
		006	ASIG. ZONA			16.891.000	3.163.000	20.054.000	100,00	0	20.053.948	52	52	20.053.948	20.053.948	0
		007	ASIG. PERFECCIONAMIENTO			143.000	0	143.000	0,00	0	0	143.000	143.000	0	0	0
		009	ASIG. LEY 19.410			7.912.000	-7.000.000	912.000	0,00	0	0	912.000	912.000	0	0	0
		012	B.R.P. TITULO			7.834.000	0	7.834.000	99,90	0	7.826.440	7.560	7.560	7.826.440	7.826.440	0
		013	B.R.P. MENCION			1.401.000	0	1.401.000	0,00	0	0	1.401.000	1.401.000	0	0	0
		016	EXCELENCIA ACADEMICA			6.658.000	0	6.658.000	61,79	0	4.114.137	2.543.863	2.543.863	4.114.137	4.114.137	0
		017	ACHS			2.362.000	1.203.000	3.565.000	99,98	0	3.564.213	787	787	3.564.213	3.564.213	0
		023	SIS			2.584.000	3.000.000	5.584.000	74,37	0	4.152.707	1.431.293	1.431.293	4.152.707	4.152.707	0

MUNICIPALIDAD DE OSORNO
EDUCACION

GESTION PRESUPUESTARIO GASTOS
AL 31 DE DICIEMBRE DE 2018

Cuenta Subt	Item	Asig	Denominación	SP	CCOSTO	1 Inicial	2 odificaciones	3 Vigente	4 %	5 Preobligación Acumulada	6 Obligación Acumulada	3 - 6 Saldo Presup.	3 - 5 - 6 Disponible	7 Devengado	8 Pagado	7 - 8 Exigible
	007		Alumnos en Práctica			820.000	1.600.000	2.420.000	75,87	0	1.836.000	584.000	584.000	1.420.000	1.420.000	0
	999		Otras			233.764.000	70.564.000	304.328.000	99,82	0	303.773.444	554.556	554.556	303.773.444	303.773.444	0
		001	Asignación Art. 1, Ley Nº 19.464			149.747.000	-6.145.000	143.602.000	99,61	0	143.048.138	553.862	553.862	143.048.138	143.048.138	0
		999	Otras			84.017.000	76.709.000	160.726.000	100,00	0	160.725.306	694	694	160.725.306	160.725.306	0
22			C x P Bienes y Servicios de Consumo			9.069.886.000	3.421.879.489	12.491.765.489	47,89	0	5.982.506.457	6.509.259.032	6.509.259.032	5.441.234.514	5.093.932.651	347.301.863
	01		Alimentos y Bebidas			350.000.000	101.000.000	451.000.000	37,88	0	170.818.729	280.181.271	280.181.271	165.325.750	121.211.292	44.114.458
		001	Para Personas			350.000.000	99.868.000	449.868.000	37,91	0	170.532.101	279.335.899	279.335.899	165.039.122	121.063.894	43.975.228
		002	Para Animales			0	1.132.000	1.132.000	25,32	0	286.628	845.372	845.372	286.628	147.398	139.230
	02		Textiles, Vestuario y Calzado			679.000.000	115.000.000	794.000.000	96,26	0	764.331.359	29.668.641	29.668.641	732.059.322	686.431.465	45.627.857
		001	Textiles y Acabados Textiles			3.814.000	19.316.000	23.130.000	30,27	0	7.002.392	16.127.608	16.127.608	5.686.392	5.686.392	0
		002	Vestuario, Accesorios y Prendas Diversas			633.264.000	60.800.000	694.064.000	99,09	0	687.730.818	6.333.182	6.333.182	658.466.580	613.986.870	44.479.710
		003	Calzado			41.922.000	34.884.000	76.806.000	90,62	0	69.598.149	7.207.851	7.207.851	67.906.350	66.758.203	1.148.147
	03		Combustibles y Lubricantes			195.000.000	0	195.000.000	96,61	0	188.386.298	6.613.702	6.613.702	176.326.630	175.674.629	652.001
		001	Para Vehículos			30.538.000	2.000.000	32.538.000	98,44	0	32.030.034	507.966	507.966	32.177.475	32.030.034	147.441
		002	Para Maquinarias, Equipos de Producción, Tracción y Elevación			0	100.000	100.000	52,62	0	52.620	47.380	47.380	52.620	52.620	0
		003	Para Calefacción			164.413.000	-2.100.000	162.313.000	96,30	0	156.303.644	6.009.356	6.009.356	144.096.535	143.591.975	504.560
		999	Para Otros			49.000	0	49.000	0,00	0	0	49.000	49.000	0	0	0
	04		Materiales de Uso o Consumo			2.700.000.000	741.336.000	3.441.336.000	53,45	0	1.839.416.206	1.601.919.794	1.601.919.794	1.662.994.086	1.549.396.248	113.597.838
		001	Materiales de Oficina			34.608.000	18.979.000	53.587.000	54,14	0	29.011.713	24.575.287	24.575.287	28.775.705	28.467.708	307.997
		002	Textos y Otros Materiales de Enseñanza			1.776.470.000	483.183.615	2.259.653.615	55,96	0	1.264.538.771	995.114.844	995.114.844	1.124.612.247	1.033.588.859	91.023.388
		004	Productos Farmacéuticos			537.000	0	537.000	0,00	0	0	537.000	537.000	0	0	0
		005	Materiales y Útiles Quirúrgicos			0	160.000	160.000	94,23	0	150.773	9.227	9.227	150.773	150.773	0
		007	Materiales y Útiles de Aseo			169.724.000	23.536.000	193.260.000	44,79	0	86.561.038	106.698.962	106.698.962	84.237.632	83.063.375	1.174.257
		008	Menaje para Oficina, Casino y Otros			1.370.000	17.040.000	18.410.000	17,89	0	3.293.428	15.116.572	15.116.572	3.029.887	1.762.961	1.266.926
		009	Insumos, Repuestos y Accesorios Computacionales			427.714.000	33.500.000	461.214.000	46,84	0	216.031.767	245.182.233	245.182.233	192.809.226	177.879.347	14.929.879
		010	Materiales para Mantenimiento y Reparaciones de Inmuebles			152.794.000	5.640.000	158.434.000	53,53	0	84.803.877	73.630.123	73.630.123	78.266.313	76.852.021	1.414.292
		011	Repuestos y Accesorios para Mantenimiento y Reparaciones de Vehículos			39.711.000	20.000.000	59.711.000	26,54	0	15.844.576	43.866.424	43.866.424	14.027.008	13.094.158	932.850
		012	Otros Materiales, Repuestos y Útiles Diversos			22.011.000	25.120.000	47.131.000	43,84	0	20.661.844	26.469.156	26.469.156	20.374.498	19.792.034	582.464
		013	Equipos Menores			7.482.000	29.054.385	36.536.385	15,33	0	5.601.979	30.934.406	30.934.406	5.545.686	5.545.686	0

MUNICIPALIDAD DE OSORNO
EDUCACION

GESTION PRESUPUESTARIO GASTOS
AL 31 DE DICIEMBRE DE 2018

Cuenta Subt	Item	Asig	Denominación	SP	CCOSTO	1 Inicial	2 odificaciones	3 Vigente	4 %	5 Preobligación Acumulada	6 Obligación Acumulada	3 - 6 Saldo Presup.	3 - 5 - 6 Disponible	7 Devengado	8 Pagado	7 - 8 Exigible
						----------PRESUPUESTO----------										
014			Productos Elaborados de Cuero Caucho y Plástico			0	1.000.000	1.000.000	2,15	0	21.500	978.500	978.500	21.500	21.500	0
999			Otros			67.579.000	84.123.000	151.702.000	74,42	0	112.894.940	38.807.060	38.807.060	111.143.611	109.177.826	1.965.785
05			Servicios Básicos			1.173.000.000	34.402.735	1.207.402.735	66,66	0	804.914.145	402.488.590	402.488.590	803.421.570	795.103.188	8.318.382
001			Electricidad			563.237.000	31.502.735	594.739.735	60,55	0	360.112.315	234.627.420	234.627.420	360.112.315	360.112.315	0
002			Agua			396.212.000	0	396.212.000	66,35	0	262.871.725	133.340.275	133.340.275	262.871.725	262.871.725	0
003			Gas			13.230.000	600.000	13.830.000	61,88	0	8.557.912	5.272.088	5.272.088	7.498.245	7.498.245	0
004			Correo			1.170.000	800.000	1.970.000	96,88	0	1.908.626	61.374	61.374	1.908.626	1.908.626	0
005			Telefonía Fija			26.856.000	0	26.856.000	53,22	0	14.293.432	12.562.568	12.562.568	14.293.432	14.293.432	0
006			Telefonía Celular			7.686.000	500.000	8.186.000	45,14	0	3.695.190	4.490.810	4.490.810	3.262.282	3.262.282	0
007			Acceso a Internet			140.981.000	1.000.000	141.981.000	98,03	0	139.183.209	2.797.791	2.797.791	139.183.209	130.864.827	8.318.382
008			Enlaces de Telecomunicaciones			23.344.000	0	23.344.000	61,22	0	14.291.736	9.052.264	9.052.264	14.291.736	14.291.736	0
999			Otros			284.000	0	284.000	0,00	0	0	284.000	284.000	0	0	0
06			Mantenimiento y Reparaciones			2.594.886.000	1.433.139.754	4.028.025.754	22,95	0	924.428.724	3.103.597.030	3.103.597.030	820.111.930	809.313.423	10.798.507
001			Mantenimiento y Reparación de Edificaciones			2.312.138.000	1.370.639.754	3.682.777.754	23,68	0	871.926.630	2.810.851.124	2.810.851.124	769.640.108	761.351.895	8.288.213
002			Mantenimiento y Reparación de Vehículos			187.736.000	60.000.000	247.736.000	8,37	0	20.736.731	226.999.269	226.999.269	19.662.961	17.853.334	1.809.627
003			Mantenimiento y Reparación Mobiliarios y Otros			40.498.000	500.000	40.998.000	43,43	0	17.803.539	23.194.461	23.194.461	17.727.539	17.447.539	280.000
004			Mantenimiento y Reparación de Máquinas y Equipos de Oficina			3.687.000	1.500.000	5.187.000	61,65	0	3.197.925	1.989.075	1.989.075	3.031.325	3.031.325	0
006			Mantenimiento y Reparación de Otras Maquinarias y Equipos			3.451.000	0	3.451.000	0,00	0	0	3.451.000	3.451.000	0	0	0
007			Mantenimiento y Reparación de Equipos Informáticos			22.951.000	500.000	23.451.000	29,80	0	6.987.350	16.463.650	16.463.650	6.727.350	6.727.350	0
999			Otros			24.425.000	0	24.425.000	15,46	0	3.776.549	20.648.451	20.648.451	3.322.647	2.901.980	420.667
07			Publicidad y Difusión			38.000.000	10.500.000	48.500.000	32,72	0	15.870.610	32.629.390	32.629.390	13.475.418	13.048.732	426.686
001			Servicios de Publicidad			10.712.000	8.606.000	19.318.000	44,93	0	8.680.309	10.637.691	10.637.691	7.278.531	7.278.531	0
002			Servicios de Impresión			27.288.000	1.894.000	29.182.000	24,64	0	7.190.301	21.991.699	21.991.699	6.196.887	5.770.201	426.686
08			Servicios Generales			700.000.000	536.001.000	1.236.001.000	52,72	0	651.616.507	584.384.493	584.384.493	544.583.954	479.791.322	64.792.632
001			Servicios de Aseo			51.417.000	0	51.417.000	24,25	0	12.466.222	38.950.778	38.950.778	11.376.159	10.874.659	501.500
002			Servicios de Vigilancia			66.912.000	0	66.912.000	63,25	0	42.323.676	24.588.324	24.588.324	22.688.676	22.688.676	0
003			Servicios de Mantención de Jardines			9.944.000	0	9.944.000	87,75	0	8.725.937	1.218.063	1.218.063	7.797.816	7.188.349	609.467
007			Pasajes, Fletes y Bodegajes			10.064.000	4.000.000	14.064.000	73,33	0	10.313.022	3.750.978	3.750.978	9.880.022	9.441.222	438.800
008			Salas Cunas y/o Jardines Infantiles			41.673.000	0	41.673.000	85,88	0	35.790.000	5.883.000	5.883.000	35.790.000	35.200.000	590.000
010			Servicios de Suscripción y Similares			200.000	0	200.000	72,40	0	144.800	55.200	55.200	144.800	144.800	0

MUNICIPALIDAD DE OSORNO
EDUCACION

GESTION PRESUPUESTARIO GASTOS
AL 31 DE DICIEMBRE DE 2018

Cuenta Subt	Item	Asig	Denominación	SP	CCOSTO	1 Inicial	2 odificaciones	3 Vigente	4 %	5 Preobligación Acumulada	6 Obligación Acumulada	3 - 6 Saldo Presup.	3 - 5 - 6 Disponible	7 Devengado	8 Pagado	7 - 8 Exigible
						----------PRESUPUESTO----------										
999			Otros			519.790.000	532.001.000	1.051.791.000	51,52	0	541.852.850	509.938.150	509.938.150	456.906.481	394.253.616	62.652.865
	001		Movilización Alumnos			401.128.000	507.001.000	908.129.000	45,62	0	414.300.165	493.828.835	493.828.835	347.761.796	316.676.358	31.085.438
	002		Otros			118.662.000	25.000.000	143.662.000	88,79	0	127.552.685	16.109.315	16.109.315	109.144.685	77.577.258	31.567.427
09			Arriendos			110.000.000	0	110.000.000	94,98	0	104.478.966	5.521.034	5.521.034	99.481.730	92.679.670	6.802.060
	002		Arriendo de Edificios			47.969.000	16.200.000	64.169.000	96,65	0	62.016.590	2.152.410	2.152.410	62.016.590	56.142.030	5.874.560
	005		Arriendo de Máquinas y Equipos			2.846.000	0	2.846.000	90,24	0	2.568.301	277.699	277.699	2.568.301	2.568.301	0
	006		Arriendo de Equipos Informáticos			57.839.000	-16.200.000	41.639.000	95,81	0	39.894.075	1.744.925	1.744.925	34.896.839	33.969.339	927.500
	999		Otros			1.346.000	0	1.346.000	0,00	0	0	1.346.000	1.346.000	0	0	0
10			Servicios Financieros y de Seguros			130.000.000	0	130.000.000	71,90	0	93.464.280	36.535.720	36.535.720	92.560.680	88.122.051	4.438.629
	002		Primas y Gastos de Seguros			130.000.000	0	130.000.000	71,90	0	93.464.280	36.535.720	36.535.720	92.560.680	88.122.051	4.438.629
11			Servicios Técnicos y Profesionales			350.000.000	425.500.000	775.500.000	50,34	0	390.372.187	385.127.813	385.127.813	296.850.388	274.237.163	22.613.225
	001		Estudios e Investigaciones			205.000	53.263.000	53.468.000	43,36	0	23.185.384	30.282.616	30.282.616	23.185.384	23.185.384	0
	002		Cursos de Capacitación			201.245.000	259.597.000	460.842.000	49,24	0	226.930.899	233.911.101	233.911.101	156.209.100	153.211.430	2.997.670
		001	Capacitación Docentes			168.225.000	208.310.000	376.535.000	52,10	0	196.180.556	180.354.444	180.354.444	128.203.992	127.503.992	700.000
		002	Capacitación no Docente			33.020.000	51.287.000	84.307.000	36,47	0	30.750.343	53.556.657	53.556.657	28.005.108	25.707.438	2.297.670
	003		Servicios Informáticos			97.000	4.000.000	4.097.000	73,41	0	3.007.469	1.089.531	1.089.531	3.007.469	3.007.469	0
	999		Otros			148.453.000	108.640.000	257.093.000	53,38	0	137.248.435	119.844.565	119.844.565	114.448.435	94.832.880	19.615.555
		001	Evaluaciones y Atenciones de Medicos y similares			122.612.000	0	122.612.000	36,00	0	44.141.981	78.470.019	78.470.019	44.141.981	26.748.648	17.393.333
		002	Asesorias			25.841.000	108.640.000	134.481.000	69,23	0	93.106.454	41.374.546	41.374.546	70.306.454	68.084.232	2.222.222
12			Otros Gastos en Bienes y Servicios de Consumo			50.000.000	25.000.000	75.000.000	45,88	0	34.408.446	40.591.554	40.591.554	34.043.056	8.923.468	25.119.588
	002		Gastos Menores			25.461.000	-20.000.000	5.461.000	99,65	0	5.442.080	18.920	18.920	5.076.690	5.076.690	0
	003		Gastos de Representación, Protocolo y Ceremonial			2.625.000	49.000.000	51.625.000	50,83	0	26.243.192	25.381.808	25.381.808	26.243.192	1.123.604	25.119.588
	004		Intereses, Multas y Recargos			6.367.000	0	6.367.000	3,99	0	254.080	6.112.920	6.112.920	254.080	254.080	0
	005		Derechos y Tasas			15.547.000	-4.000.000	11.547.000	21,38	0	2.469.094	9.077.906	9.077.906	2.469.094	2.469.094	0
23			C x P Prestaciones de Seguridad Social			450.000.000	398.257.000	848.257.000	92,12	0	781.434.336	66.822.664	66.822.664	780.999.708	780.999.708	0
01			Prestaciones Previsionales			450.000.000	398.257.000	848.257.000	92,12	0	781.434.336	66.822.664	66.822.664	780.999.708	780.999.708	0
	004		Desahucios e Indemnizaciones			450.000.000	398.257.000	848.257.000	92,12	0	781.434.336	66.822.664	66.822.664	780.999.708	780.999.708	0
24			C x P Transferencias Corrientes			7.500.000	33.800.000	41.300.000	98,03	0	40.488.335	811.665	811.665	32.028.238	21.517.290	10.510.948
01			Al Sector Privado			7.500.000	33.800.000	41.300.000	98,03	0	40.488.335	811.665	811.665	32.028.238	21.517.290	10.510.948
	008		Premios y Otros [1]			7.500.000	33.800.000	41.300.000	98,03	0	40.488.335	811.665	811.665	32.028.238	21.517.290	10.510.948
26			C x P Otros Gastos Corrientes			50.000.000	91.331.582	141.331.582	80,24	0	113.404.094	27.927.488	27.927.488	113.404.094	113.404.094	0
01			Devoluciones			50.000.000	91.331.582	141.331.582	80,24	0	113.404.094	27.927.488	27.927.488	113.404.094	113.404.094	0

GESTION PRESUPUESTARIO GASTOS
AL 31 DE DICIEMBRE DE 2018

Cuenta Subt	Item	Asig	Denominación	SP	CCOSTO	1 Inicial	2 odificaciones	3 Vigente	4 %	5 Preobligación Acumulada	6 Obligación Acumulada	3 - 6 Saldo Presup.	3 - 5 - 6 Disponible	7 Devengado	8 Pagado	7 - 8 Exigible
						----------PRESUPUESTO----------										
29			C x P Adquisición de Activos no Financieros			800.000.000	894.075.485	1.694.075.485	57,41	0	972.607.279	721.468.206	721.468.206	872.392.276	763.842.520	108.549.756
02			Edificios			0	5.000.000	5.000.000	0,00	0	0	5.000.000	5.000.000	0	0	0
04			Mobiliario y Otros			130.000.000	292.000.000	422.000.000	86,28	0	364.104.955	57.895.045	57.895.045	315.180.830	256.081.007	59.099.823
05			Máquinas y Equipos			100.000.000	237.175.485	337.175.485	21,13	0	71.233.201	265.942.284	265.942.284	60.006.360	51.155.213	8.851.147
	001		Máquinas y Equipos de Oficina			5.227.000	183.175.485	188.402.485	1,99	0	3.741.126	184.661.359	184.661.359	3.741.126	3.741.126	0
	999		Otras			94.773.000	54.000.000	148.773.000	45,37	0	67.492.075	81.280.925	81.280.925	56.265.234	47.414.087	8.851.147
06			Equipos Informáticos			460.000.000	299.400.000	759.400.000	59,31	0	450.397.236	309.002.764	309.002.764	433.551.782	398.374.171	35.177.611
	001		Equipos Computacionales y Periféricos			454.370.000	270.800.000	725.170.000	59,62	0	432.347.824	292.822.176	292.822.176	415.612.159	382.477.902	33.134.257
	002		Equipos de Comunicaciones para Redes Informáticas			5.630.000	28.600.000	34.230.000	52,73	0	18.049.412	16.180.588	16.180.588	17.939.623	15.896.269	2.043.354
07			Programas Informáticos			110.000.000	60.500.000	170.500.000	50,95	0	86.871.887	83.628.113	83.628.113	63.653.304	58.232.129	5.421.175
	001		Programas Computacionales			108.585.000	58.850.000	167.435.000	51,88	0	86.871.887	80.563.113	80.563.113	63.653.304	58.232.129	5.421.175
	002		Sistema de Información			1.415.000	1.650.000	3.065.000	0,00	0	0	3.065.000	3.065.000	0	0	0
31			C x P Iniciativas de Inversión			100.000.000	1.583.603.222	1.683.603.222	0,30	0	5.000.000	1.678.603.222	1.678.603.222	5.000.000	5.000.000	0
02			Proyectos			100.000.000	1.583.603.222	1.683.603.222	0,30	0	5.000.000	1.678.603.222	1.678.603.222	5.000.000	5.000.000	0
	002		Consultorías			0	5.000.000	5.000.000	100,00	0	5.000.000	0	0	5.000.000	5.000.000	0
	004		Obras Civiles			100.000.000	1.578.603.222	1.678.603.222	0,00	0	0	1.678.603.222	1.678.603.222	0	0	0
		022	Pavimentación Patio Escuela Rural Pichil			0	7.018.000	7.018.000	0,00	0	0	7.018.000	7.018.000	0	0	0
		027	PROYECTO PATIOS CUBIERTOS ESCUELAS Y LICEOS			100.000.000	1.521.585.222	1.621.585.222	0,00	0	0	1.621.585.222	1.621.585.222	0	0	0
		028	Diseño Escuela Walterio Meyer Rusca			0	50.000.000	50.000.000	0,00	0	0	50.000.000	50.000.000	0	0	0
34			C x P Servicio de la Deuda			150.000.000	349.900.008	499.900.008	87,53	0	437.586.157	62.313.851	62.313.851	348.018.298	348.018.298	0
07			Deuda Flotante			150.000.000	349.900.008	499.900.008	87,53	0	437.586.157	62.313.851	62.313.851	348.018.298	348.018.298	0
35			Saldo Final de Caja			0	293.381.865	293.381.865	0,00	0	0	293.381.865	293.381.865	0	0	0

I. MUNICIPALIDAD DE OSORNO
JEFE DE FINANZAS Y CONTABILIDAD
DAEM

ESTADO DE CUENTAS POR PAGAR (31/12/2018)

DEVENG.	DECRETO	FECHA	GLOSA	R.U.T.	NOMBRE	DOCUMENTO	FEC.DOC	DEBE	HABER	IDDOC	DEPENDENCIA	FECHA
2152103001 - 1 - 020105		**Honorarios a Suma Alzada – Personas Naturales**										
505		09/07/2018	RINDE FDOS.PRORETENCIO	69.210.100-6	ILUSTRE MUNICIPALIDAD D	-0		0	153.184	0		
2152103001 - 1 - 020185		**Honorarios a Suma Alzada – Personas Naturales**										
478		21/06/2018	RINDE FDOS.PRORETENCIO	69.210.100-6		-0		153.333	0	0		
18-478		21/06/2018	RINDE FDOS.PRORETENCIO	69.210.100-6		-0		0	153.333			
2152103001 - 16 - 020178		**Honorarios a Suma Alzada – Personas Naturales**										
18-302		10/04/2018	RINDE FDOS.PRORETENCIO	69.210.100-6		-0		0	144.444	0		
302		10/04/2018	RINDE FDOS.PRORETENCIO	69.210.100-6		-0		144.444	0			
2152103001 - 16 - 020185		**Honorarios a Suma Alzada – Personas Naturales**										
1.242		31/12/2018	RINDE FDOS. PRORETENCIO	69.210.100-6		-0		211.111	0	0		
18-1.242		31/12/2018	RINDE FDOS. PRORETENCIO	69.210.100-6		-0		0	211.111			
2152103001 - 16 - 020197		**Honorarios a Suma Alzada – Personas Naturales**										
18-411		24/05/2018	RINDE FDOS.PRORETENCIO	69.210.100-6		-0		39.600	0	0		
411		24/05/2018	RINDE FDOS.PRORETENCIO	69.210.100-6		-0		0	39.600			
2152103001 - 16 - 030118		**Honorarios a Suma Alzada – Personas Naturales**										
84		19/01/2018	RINDE FDOS.PRORETENCIO	69.210.100-6		-0		0	72.222	0		
18-84		19/01/2018	RINDE FDOS.PRORETENCIO	69.210.100-6		-0		72.222	0			
167		01/02/2018	RINDE FDOS.PRORETENCIO	69.210.100-6		-0		0	416.880	0		
18-167		01/02/2018	RINDE FDOS.PRORETENCIO	69.210.100-6		-0		416.880	0			
458		13/06/2018	RINDE FDOS.PRORETENCIO	69.210.100-6		-0		0	138.960	0		
18-458		13/06/2018	RINDE FDOS.PRORETENCIO	69.210.100-6		-0		138.960	0			
725		26/09/2018	RINDE FDOS. PRORETENCIO	69.210.100-6		-0		0	140.000	0		
18-725		26/09/2018	RINDE FDOS. PRORETENCIO	69.210.100-6		-0		140.000	0			
786		04/10/2018	RINDE FDOS.PRORETENCIO	69.210.100-6		-0		120.000	0	0		
18-786		04/10/2018	RINDE FDOS.PRORETENCIO	69.210.100-6		-0		0	120.000			
1.266		31/12/2018	RINDE FDOS.PRORETENCIO	69.210.100-6		-0		0	260.000	0		
18-1.266		31/12/2018	RINDE FDOS.PRORETENCIO	69.210.100-6		-0		260.000	0			
						** Total por pagar Cuenta			**-153.184**			
2201001 - 1 - 030119		**Para Personas**										
18-33		11/01/2018	RINDE FDOS.PROPIOS LICE	69.210.100-6		-0		160.883	0	0		
33		11/01/2018	RINDE FDOS.PROPIOS LICE	69.210.100-6		-0		0	160.883			
18-46		12/01/2018	RINDE FDOS.PROPIOS LICE	69.210.100-6		-0		184.248	0	0		
46		12/01/2018	RINDE FDOS.PROPIOS LICE	69.210.100-6		-0		0	184.248			
18-369		08/05/2018	RINDE FDOS.PROPIOS LICE	69.210.100-6		-0		0	68.000	0		
369		08/05/2018	RINDE FDOS.PROPIOS LICE	69.210.100-6		-0		68.000	0			
18-425		30/05/2018	RINDE FDOS.PROPIOS LICE	69.210.100-6		-0		72.057	0	0		
425		30/05/2018	RINDE FDOS.PROPIOS LICE	69.210.100-6		-0		0	72.057			
18-665		22/08/2018	RINDE FDOS. PROPIOS LIC	69.210.100-6		-0		0	243.451	0		
665		22/08/2018	RINDE FDOS. PROPIOS LIC	69.210.100-6		-0		243.451	0			
18-673		27/08/2018	RINDE FDOS. PROPIOS LIC	69.210.100-6		-0		0	140.250	0		
673		27/08/2018	RINDE FDOS. PROPIOS LIC	69.210.100-6		-0		140.250	0			
18-676		27/08/2018	RINDE FDOS. PROPIOS LIC	69.210.100-6		-0		0	271.059	0		
676		27/08/2018	RINDE FDOS. PROPIOS LIC	69.210.100-6		-0		271.059	0			
18-747		02/10/2018	RINDE FDOS.PROPIOS LICE	69.210.100-6		-0		479.879	0	0		
747		02/10/2018	RINDE FDOS.PROPIOS LICE	69.210.100-6		-0		0	479.879			
18-1.157		31/12/2018	RINDE FDOS.PROPIOS LICE	69.210.100-6		-0		0	270.373	0		
1.157		31/12/2018	RINDE FDOS.PROPIOS LICE	69.210.100-6		-0		270.373	0			
18-1.165		31/12/2018	RINDE FDOS.PROPIOS LICE	69.210.100-6		-0		1.627.565	0	0		
1.165		31/12/2018	RINDE FDOS.PROPIOS LICE	69.210.100-6		-0		0	1.627.565			
18-1.170		31/12/2018	RINDE FDOS.PROPIOS LICE	69.210.100-6		-0		125.410	0	0		
1.170		31/12/2018	RINDE FDOS.PROPIOS LICE	69.210.100-6		-0		0	125.410			
18-1.263		31/12/2018	RINDE FDOS.PROPIOS LICE	69.210.100-6		-0		0	461.681	0		
1.263		31/12/2018	RINDE FDOS.PROPIOS LICE	69.210.100-6		-0		461.681	0			
2152201001 - 1 - 030224		**Para Personas**										
1.178		31/12/2018	RINDE FDOS.PROPIOS LICE	69.210.100-6		-0		0	13.700	0		
18-1.178		31/12/2018	RINDE FDOS.PROPIOS LICE	69.210.100-6		-0		13.700	0			
2201001 - 10 - 020101		**Para Personas**										
6-5.184		27/12/2018	ADQUISICION DE ALIMENTA	96.556.930-8	SODEXO SOLUCIONES DE M	F-966.330	13/12/2018	0	878.802	0		
5.185		27/12/2018	ADQUISICION DE ALIMENTA	96.556.930-8		F-965.817	12/12/2018	0	413.530	0		
6-5.186		27/12/2018	ADQUISICION DE ALIMENTA	96.556.930-8		F-965.825	12/12/2018	0	220.800	0		
2201001 - 10 - 020105		**Para Personas**										
6-4.887		17/12/2018	ADQUISICION DE ENTRADA	76.515.057-4	EVENTOS PAOLA SOLEDA	F-67	07/12/2018	0	99.000	0		
5.093		26/12/2018	REEMPLAZA OCCH 2306-	96.556.930-8	SODEXO SOLUCIONES DE M	F-965.818	12/12/2018	0	368.138	0		
6-5.106		26/12/2018	REEMPLAZA OCCH 2306-	96.556.930-8		F-965.796	12/12/2018	0	296.270	0		
5.108		26/12/2018	ADQUISICION DE VALES D	96.556.930-8		F-965.813	12/12/2018	0	1.196.667	0		
2201001 - 10 - 020134		**Para Personas**										
5.201		27/12/2018	ADQUISICION DE VALS DE A	96.781.350-8	EDENRED CHILE S.A.	F-954.061	29/11/2018	0	938.880	0		
5.269		31/12/2018	ADQUISICION DE VALES D	96.556.930-8	SODEXO SOLUCIONES DE M	F-968.449	19/12/2018	0	1.590.875	0		
5.274		31/12/2018	SERVICIO DE HOSPEDAJE Y	96.587.150-0	HOTEL NIPPON S.A.	F-9.094	07/12/2018	0	392.060	0		
2201001 - 10 - 020135		**Para Personas**										
6-4.768		07/12/2018	SERVICIO DE ESTADIA Y A	79.743.490-6	COMERCIAL MAIFA LTDA.	F-239.928	22/08/2018	0	871.880	0		
5.107		26/12/2018	ADQUISICION DE COLACION	96.556.930-8	SODEXO SOLUCIONES DE M	F-965.802	12/12/2018	0	494.982	0		
6-5.322		31/12/2018	ADQUISICION DE COLACION	96.556.930-8		F-965.784	12/12/2018	0	1.051.838	0		
2201001 - 10 - 020163		**Para Personas**										
6-34		15/01/2018	SE OBLIGA OCCH.2267 DEL A	96.556.930-8		F-808.304	16/11/2017	0	306.108	0		
710	2633	04/06/2018	SE OBLIGA OCCH.2267 DEL A	96.556.930-8		F-808.304	16/11/2017	0	306.108	898.176	SECRETARIA MUNICIPAL	15/06/2018
6-5.103		26/12/2018	VALES DE ALIMENTACION P	96.556.930-8		F-966.329	13/12/2018	0	39.000	0		
114		26/12/2018	ADQUISICION DE ALIMENTA	96.556.930-8		F-965.806	12/12/2018	0	78.400	0		
7-2.145	2633	18/06/2018	DP-2633 SODEXO SOLUCIONE	96.556.930-8		F-808.304		306.108	0	898.176	SECRETARIA MUNICIPAL	15/06/2018
2201001 - 10 - 020165		**Para Personas**										
6-4.854		14/12/2018	SERVICIO DE ALIMENTACIO	7.674.000-3	MIRANDA OBANDO DORA	F-448	06/12/2018	0	93.058	0		
2201001 - 10 - 020178		**Para Personas**										

ESTADO DE CUENTAS POR PAGAR (31/12/2018)

DEVENG.	DECRETO	FECHA	GLOSA	R.U.T.	NOMBRE	DOCUMENTO	FEC.DOC	DEBE	HABER	IDDOC	DEPENDENCIA	FECHA
6-5.254		31/12/2018	adquisicion de vales de alimenta	96.556.930-8	SODEXO SOLUCIONES DE M	F-965.828	12/12/2018	0	440.550	0		
6-5.336		31/12/2018	SE OBLIGA OCCH.2782 SE C	96.556.930-8		F-965.827	12/12/2018	0	548.240	0		
2152201001 - 10 - 020185		**Para Personas**										
6-4.183		07/11/2018	ADQUISICION DE COLACION	96.556.930-8		F-946.303	29/10/2018	0	996.084	0		
6-5.104		26/12/2018	ADQUISICION DE VALES D	96.556.930-8		F-965.826	12/12/2018	0	374.663	0		
6-5.163		27/12/2018	ADQUISICION DE COLACION	96.556.930-8		F-967.059	17/12/2018	0	289.500	0		
6-5.229		31/12/2018	SERVICIO DE ALIMENTACIÓ	7.674.000-3	MIRANDA OBANDO DORA	F-447	06/12/2018	0	76.001	0		
2152201001 - 10 - 020197		**Para Personas**										
6-4.748		07/12/2018	SERVICIO DE ALIMENTACIO	76.695.068-K	SOCIEDAD COMERCIAL Y D	F-12	03/12/2018	0	142.800	0		
6-5.285		31/12/2018	ADQUISICION DE ALIMENTA	96.781.350-8	EDENRED CHILE S.A.	F-961.060	18/12/2018	0	253.500	0		
2152201001 - 10 - 020203		**Para Personas**										
6-4.742		07/12/2018	ADQUISICION DE ALIMENTO	8.109.519-1	TARZIJAN JULIAN SAID MA	F-10.296	27/11/2018	0	38.640	0		
2152201001 - 10 - 020209		**Para Personas**										
6-4.276		09/11/2018	SERVICIO DE ALIMENTACIO	14.266.792-4	MONCADA SOLANO MAR	F-676	07/11/2018	0	84.000	0		
6-4.656		03/12/2018	SERVICIO DE ALIMENTACIO	14.266.792-4		F-681	30/11/2018	0	60.000	0		
6-5.069		26/12/2018	ADQUISICION DE ALIMENTO	8.109.519-1	TARZIJAN JULIAN SAID MA	F-10.440	05/12/2018	0	123.400	0		
6-5.157		27/12/2018	ADQUISICION DE ALIMENTA	8.109.519-1		F-10.633		0	144.810	0		
6-5.260		31/12/2018	SERVICIO DE ALIMENTACIÓ	96.556.930-8	SODEXO SOLUCIONES DE M	F-966.328	13/12/2018	0	283.220	0		
2152201001 - 10 - 020215		**Para Personas**										
6-5.236		31/12/2018	ADQUISICION DE ALIMENTA	96.781.350-8	EDENRED CHILE S.A.	F-961.061	18/12/2018	0	489.000	0		
2152201001 - 10 - 020226		**Para Personas**										
6-5.116		26/12/2018	SERVICIO DE ALIMENTACIÓ	96.556.930-8	SODEXO SOLUCIONES DE M	F-965.819	12/12/2018	0	346.351	0		
2152201001 - 10 - 020230		**Para Personas**										
6-4.925		17/12/2018	ADQUISICION DE ALIMENTO	8.109.519-1	TARZIJAN JULIAN SAID MA	F-10.433	05/12/2018	0	32.400	0		
6-5.118		26/12/2018	SERVICIO DE ALIMENTACIO	96.556.930-8	SODEXO SOLUCIONES DE M	F-965.824	12/12/2018	0	555.943	0		
2152201001 - 10 - 020240		**Para Personas**										
6-5.158		27/12/2018	SERVICIO DE ALIMENTACIÓ	76.318.476-5	NORMA BAHAMONDE CA	F-102	10/12/2018	0	2.070.600	0		
2152201001 - 10 - 020270		**Para Personas**										
6-5.117		26/12/2018	ADQUISICIÓN DE ALIMENTA	96.556.930-8	SODEXO SOLUCIONES DE M	F-965.811	12/12/2018	0	783.200	0		
2152201001 - 10 - 020295		**Para Personas**										
6-5.113		26/12/2018	SERVICIO DE ALIMENTACIÓ	96.556.930-8		F-965.794	12/12/2018	0	170.115	0		
2152201001 - 10 - 030119		**Para Personas**										
6-31		15/01/2018	SE OBLIGA OCCH.2496 DEL A	96.556.930-8		F-824.578	26/12/2017	0	859.640	0		
6-1.605	2323	23/05/2018	SE OBLIGA OCCH.2496 DEL A	96.556.930-8		N-51.989	15/05/2018	0	-71.680	891.525	SECRETARIA MUNICIPAL	28/05/2018
6-1.605	2323	23/05/2018	SE OBLIGA OCCH.2496 DEL A	96.556.930-8		F-824.578	26/12/2017	0	859.640			
6-4.475		21/11/2018	CONTRATACION DE SERV	96.556.930-8		F-940.966	16/10/2018	0	822.360	0		
6-4.492		21/11/2018	ADQUISICION DE ALIMENTA	96.556.930-8		F-940.994	13/10/2018	0	664.389	0		
6-5.115		26/12/2018	ADQUISICION DE COLACION	96.556.930-8		F-965.807	12/12/2018	0	704.880	0		
7-1.950	2323	30/05/2018	DP-2323 SODEXO SOLUCIONE	96.556.930-8		N-51.989		-71.680	0	891.525	SECRETARIA MUNICIPAL	28/05/2018
7-1.950	2323	30/05/2018	DP-2323 SODEXO SOLUCIONE	96.556.930-8		F-824.578		859.640	0			
11-90		23/05/2018	SE REBAJA DEVENGACION N	96.556.930-8		N-51.989		0	-859.640	0		
2152201001 - 10 - 030216		**Para Personas**										
6-3.734		08/10/2018	ADQUISICION DE ALIMENTO	76.756.114-8	TE COCINO SPA.	F-74	07/09/2018	0	140.000	0		
6-4.036		29/10/2018	ADQUISICION DE VALES D	96.556.930-8	SODEXO SOLUCIONES DE M	F-940.961	16/10/2018	0	279.000	0		
6-4.546		27/11/2018	SE REEMPLAZA O.C N°567 P	9.650.956-1	ROSAS CASTRO NADIA	F-10	08/08/2018	0	136.000	0		
6-4.963		18/12/2018	ADQUIERE SERVICIO FULL D	78.192.540-3	TURISMO Y CABAÑAS AG	F-2.766	09/11/2018	0	390.000	0		
6-5.294		31/12/2018	colaciones salida pedagógica ta	77.634.990-9	INVERSIONES ISLA HUAR L	F-2.191	16/11/2018	0	129.855	0		
6-5.323		31/12/2018	salida pedagógica alumnos liceo	96.556.930-8	SODEXO SOLUCIONES DE M	F-965.804	12/12/2018	0	99.000	0		
2152201001 - 10 - 030220		**Para Personas**										
6-4.936		17/12/2018	Servicio de coffe break y ampliñ	76.048.022-3	HOTELES DE LOS ANDES S	F-78.076	26/10/2018	0	2.356.740	0		
6-4.941		17/12/2018	Jornada "Seminario de la Famili	76.048.022-3		F-78.313	08/11/2018	0	2.568.496	0		
6-5.099		26/12/2018	Servicio de 70 coffe break para a	96.556.930-8	SODEXO SOLUCIONES DE M	F-965.805	12/12/2018	0	299.880	0		
6-5.102		26/12/2018	Servicio de coffe break para alu	96.556.930-8		F-956.493	22/11/2018	0	450.007	0		
6-5.135		27/12/2018	Servicio de 167 coffe break para	96.556.930-8		F-966.334	13/12/2018	0	700.404	0		
2152201001 - 11 - 030220		**Para Personas**										
6-5.136		27/12/2018	Servicio de Day Pass para Salid	78.192.540-3	TURISMO Y CABAÑAS AG	F-2.772	13/11/2018	0	2.288.000	0		
2152201001 - 16 - 020101		**Para Personas**										
18-291		02/04/2018	RINDE FDOS.PRORETENCIO	69.210.100-6	ILUSTRE MUNICIPALIDAD D	-0		0	41.650	0		
18-291		02/04/2018	RINDE FDOS.PRORETENCIO	69.210.100-6		-0		41.650	0			
2152201001 - 16 - 020105		**Para Personas**										
18-505		09/07/2018	RINDE FDOS.PRORETENCIO	69.210.100-6		-0		0	266.951	0		
2152201001 - 16 - 020122		**Para Personas**										
18-520		19/07/2018	RINDE FDOS.PRORETENCIO	69.210.100-6		-0		0	24.140	0		
18-520		19/07/2018	RINDE FDOS.PRORETENCIO	69.210.100-6		-0		24.140	0			
2152201001 - 16 - 020135		**Para Personas**										
18-328		23/04/2018	RINDE FDOS.PRORETENCIO	69.210.100-6		-0		246.279	0	0		
18-328		23/04/2018	RINDE FDOS.PRORETENCIO	69.210.100-6		-0		0	246.279			
18-980		19/11/2018	RINDE FDOS.PRORETENCIO	69.210.100-6		-0		130.000	0	0		
18-980		19/11/2018	RINDE FDOS.PRORETENCIO	69.210.100-6		-0		0	130.000			
18-993		20/11/2018	RINDE FDOS.PRORETENCIO	69.210.100-6		-0		140.000	0	0		
18-993		20/11/2018	RINDE FDOS.PRORETENCIO	69.210.100-6		-0		0	140.000			
18-998		20/11/2018	RINDE FDOS.PRORETENCIO	69.210.100-6		-0		119.000	0	0		
18-998		20/11/2018	RINDE FDOS.PRORETENCIO	69.210.100-6		-0		0	119.000			
2152201001 - 16 - 020165		**Para Personas**										
18-917		14/11/2018	RINDE FDOS. PRORETENCIO	69.210.100-6		-0		29.405	0	0		
18-917		14/11/2018	RINDE FDOS. PRORETENCIO	69.210.100-6		-0		0	29.405			
2152201001 - 16 - 020168		**Para Personas**										
18-245		22/03/2018	RINDE FDOS.PRORETENCIO	69.210.100-6		-0		533.727	0	0		
18-245		22/03/2018	RINDE FDOS.PRORETENCIO	69.210.100-6		-0		0	533.727			
2152201001 - 16 - 020169		**Para Personas**										
18-927		14/11/2018	RINDE FDOS.PRORETENCIO	69.210.100-6		-0		0	70.000	0		
18-927		14/11/2018	RINDE FDOS.PRORETENCIO	69.210.100-6		-0		70.000	0			

ESTADO DE CUENTAS POR PAGAR (31/12/2018)

DEVENG.	DECRETO	FECHA	GLOSA	R.U.T.	NOMBRE	DOCUMENTO	FEC.DOC	DEBE	HABER	IDDOC	DEPENDENCIA	FECHA
2152201001 - 16 - 020178		**Para Personas**										
18-1.005		21/11/2018	RINDE FDOS.PRORETENCIO	69.210.100-6		-0		0	56.000	0		
18-1.005		21/11/2018	RINDE FDOS.PRORETENCIO	69.210.100-6		-0		56.000	0			
2152201001 - 16 - 020185		**Para Personas**										
18-478		21/06/2018	RINDE FDOS.PRORETENCIO	69.210.100-6		-0		681.903	0	0		
18-478		21/06/2018	RINDE FDOS.PRORETENCIO	69.210.100-6		-0		0	681.903			
18-832		29/10/2018	RINDE FDOS.PRORETENCIO	69.210.100-6		-0		25.397	0	0		
18-832		29/10/2018	RINDE FDOS.PRORETENCIO	69.210.100-6		-0		0	25.397			
18-840		30/10/2018	RINDE FDOS.PRORETENCIO	69.210.100-6		-0		0	140.000	0		
18-840		30/10/2018	RINDE FDOS.PRORETENCIO	69.210.100-6		-0		140.000	0			
18-844		30/10/2018	RINDE FDOS.PRORETENCIO	69.210.100-6		-0		119.447	0	0		
18-844		30/10/2018	RINDE FDOS.PRORETENCIO	69.210.100-6		-0		0	119.447			
18-1.234		31/12/2018	RINDE FDOS.PRORETENCIO	69.210.100-6		-0		0	84.025	0		
18-1.234		31/12/2018	RINDE FDOS.PRORETENCIO	69.210.100-6		-0		84.025	0			
18-1.238		31/12/2018	RINDE FDOS.PRORETENCIO	69.210.100-6		-0		133.875	0	0		
18-1.238		31/12/2018	RINDE FDOS.PRORETENCIO	69.210.100-6		-0		0	133.875			
18-1.242		31/12/2018	RINDE FDOS. PRORETENCIO	69.210.100-6		-0		0	189.166	0		
18-1.242		31/12/2018	RINDE FDOS. PRORETENCIO	69.210.100-6		-0		189.166	0			
18-1.248		31/12/2018	RINDE FDOS.PRORETENCIO	69.210.100-6		-0		0	206.500	0		
18-1.248		31/12/2018	RINDE FDOS.PRORETENCIO	69.210.100-6		-0		206.500	0			
18-1.252		31/12/2018	RINDE FDOS. PRORETENCIO	69.210.100-6		-0		277.008	0	0		
18-1.252		31/12/2018	RINDE FDOS. PRORETENCIO	69.210.100-6		-0		0	277.008			
2152201001 - 16 - 020198		**Para Personas**										
18-295		09/04/2018	RINDE FDOS.PRORETENCIO	69.210.100-6		-0		0	523.409	0		
18-295		09/04/2018	RINDE FDOS.PRORETENCIO	69.210.100-6		-0		523.409	0			
2152201001 - 16 - 020206		**Para Personas**										
18-774		03/10/2018	RINDE FDOS. PRORETENCIO	69.210.100-6		-0		0	26.180	0		
18-774		03/10/2018	RINDE FDOS. PRORETENCIO	69.210.100-6		-0		26.180	0			
2152201001 - 16 - 030118		**Para Personas**										
18-80		18/01/2018	RINDE FDOS.PRORETENCIO	69.210.100-6		-0		0	220.180	0		
18-80		18/01/2018	RINDE FDOS.PRORETENCIO	69.210.100-6		-0		220.180	0			
18-84		19/01/2018	RINDE FDOS.PRORETENCIO	69.210.100-6		-0		69.383	0	0		
18-84		19/01/2018	RINDE FDOS.PRORETENCIO	69.210.100-6		-0		0	69.383			
18-88		19/01/2018	RINDE FDOS.PRORETENCIO	69.210.100-6		-0		0	104.781	0		
18-88		19/01/2018	RINDE FDOS.PRORETENCIO	69.210.100-6		-0		104.781	0			
18-93		19/01/2018	RINDE FDOS.PRORETENCIO	69.210.100-6		-0		251.170	0	0		
18-93		19/01/2018	RINDE FDOS.PRORETENCIO	69.210.100-6		-0		0	251.170			
18-97		19/01/2018	RINDE FDOS.PRORETENCIO	69.210.100-6		-0		0	243.272	0		
18-97		19/01/2018	RINDE FDOS.PRORETENCIO	69.210.100-6		-0		243.272	0			
18-104		22/01/2018	RINDE FDOS. PRORETENCIO	69.210.100-6		-0		0	89.920	0		
18-104		22/01/2018	RINDE FDOS. PRORETENCIO	69.210.100-6		-0		89.920	0			
18-113		25/01/2018	RINDE FDOS.PRORETENCIO	69.210.100-6		-0		800.712	0	0		
18-113		25/01/2018	RINDE FDOS.PRORETENCIO	69.210.100-6		-0		0	800.712			
18-167		01/02/2018	RINDE FDOS.PRORETENCIO	69.210.100-6		-0		0	7.888.107	0		
18-167		01/02/2018	RINDE FDOS.PRORETENCIO	69.210.100-6		-0		7.888.107	0			
18-458		13/06/2018	RINDE FDOS.PRORETENCIO	69.210.100-6		-0		0	119.503	0		
18-458		13/06/2018	RINDE FDOS.PRORETENCIO	69.210.100-6		-0		119.503	0			
18-469		14/06/2018	RINDE FDOS.PRORETENCIO	69.210.100-6		-0		106.414	0	0		
18-469		14/06/2018	RINDE FDOS.PRORETENCIO	69.210.100-6		-0		0	106.414			
18-687		13/09/2018	RINDE FOD.PRORETENCIO	69.210.100-6		-0		0	66.780	0		
18-687		13/09/2018	RINDE FOD.PRORETENCIO	69.210.100-6		-0		66.780	0			
18-692		13/09/2018	RINDE FDOS.PRORETENCIO	69.210.100-6		-0		148.855	0	0		
18-692		13/09/2018	RINDE FDOS.PRORETENCIO	69.210.100-6		-0		0	148.855			
18-786		04/10/2018	RINDE FDOS.PRORETENCIO	69.210.100-6		-0		0	44.619	0		
18-786		04/10/2018	RINDE FDOS.PRORETENCIO	69.210.100-6		-0		44.619	0			
18-904		12/11/2018	RINDE FDOS. PRORETENCIO	69.210.100-6		-0		491.670	0	0		
18-904		12/11/2018	RINDE FDOS. PRORETENCIO	69.210.100-6		-0		0	491.670			
18-1.056		07/12/2018	RINDE FDOS.PRORETENCIO	69.210.100-6		-0		325.381	0	0		
18-1.056		07/12/2018	RINDE FDOS.PRORETENCIO	69.210.100-6		-0		0	325.381			
18-1.066		17/12/2018	RINDE FDOS.PRORETENCIO	69.210.100-6		-0		1.369.539	0	0		
18-1.066		17/12/2018	RINDE FDOS.PRORETENCIO	69.210.100-6		-0		0	1.369.539			
18-1.266		31/12/2018	RINDE FDOS.PRORETENCIO	69.210.100-6		-0		0	9.354.838	0		
18-1.266		31/12/2018	RINDE FDOS.PRORETENCIO	69.210.100-6		-0		9.354.838	0			
2152201001 - 16 - 030119		**Para Personas**										
18-19		10/01/2018	RINDE FDOS.PRORETENCIO	69.210.100-6		-0		0	135.000	0		
18-19		10/01/2018	RINDE FDOS.PRORETENCIO	69.210.100-6		-0		135.000	0			
18-29		11/01/2018	RINDDE FDOS. PRORETENC	69.210.100-6		-0		0	314.665	0		
18-35		11/01/2018	RINDE FDOS.PRORETENCIO	69.210.100-6		-0		96.290	0	0		
18-35		11/01/2018	RINDE FDOS.PRORETENCIO	69.210.100-6		-0		0	96.290			
18-42		12/01/2018	RINDE FDOS.PRORETENCIO	69.210.100-6		-0		1.613.471	0	0		
18-42		12/01/2018	RINDE FDOS.PRORETENCIO	69.210.100-6		-0		0	1.613.471			
18-365		08/05/2018	RINDE FDOS. PRORETENCIO	69.210.100-6		-0		0	50.378	0		
18-365		08/05/2018	RINDE FDOS. PRORETENCIO	69.210.100-6		-0		50.378	0			
18-421		29/05/2018	RINDE FDOS.PRORETENCIO	69.210.100-6		-0		0	193.888	0		
18-421		29/05/2018	RINDE FDOS.PRORETENCIO	69.210.100-6		-0		193.888	0			
18-426		30/05/2018	AJUSTA COMP.18-29 VALOR	69.210.100-6		-0		314.665	0	0		
18-661		22/08/2018	RINDE FDOS. PRORETENCIO	69.210.100-6		-0		202.200	0	0		
18-661		22/08/2018	RINDE FDOS. PRORETENCIO	69.210.100-6		-0		0	202.200			
18-669		24/08/2018	RINDE FDOS. PRO RETENCI	69.210.100-6		-0		81.850	0	0		
18-669		24/08/2018	RINDE FDOS. PRO RETENCI	69.210.100-6		-0		0	81.850			
18-743		02/10/2018	RINDE FDOS. PRORETENCIO	69.210.100-6		-0		0	74.513	0		
18-743		02/10/2018	RINDE FDOS. PRORETENCIO	69.210.100-6		-0		74.513	0			
18-1.161		31/12/2018	RINDE FDOS.PRORETENCIO	69.210.100-6		-0		0	51.720	0		

ESTADO DE CUENTAS POR PAGAR (31/12/2018)

DEVENG.	DECRETO	FECHA	GLOSA	R.U.T.	NOMBRE	DOCUMENTO	FEC.DOC	DEBE	HABER	IDDOC	DEPENDENCIA	FECHA
18-1.161		31/12/2018	RINDE FDOS.PRORETENCIO	69.210.100-6		-0		51.720	0	0		
18-1.166		31/12/2018	RINDE FDOS.PRORETENCIO	69.210.100-6		-0		0	179.181	0		
18-1.166		31/12/2018	RINDE FDOS.PRORETENCIO	69.210.100-6		-0		179.181	0			
18-1.256		31/12/2018	RINDE FDOS.PRORETENCIO	69.210.100-6		-0		221.451	0	0		
18-1.256		31/12/2018	RINDE FDOS.PRORETENCIO	69.210.100-6		-0		0	221.451			
2152201001 - 16 - 030220		**Para Personas**										
18-7		09/01/2018	RINDE FDOS.PRORETENCIO	69.210.100-6		-0		11.875	0	0		
18-7		09/01/2018	RINDE FDOS.PRORETENCIO	69.210.100-6		-0		0	11.875			
18-49		15/01/2018	RINDE FDOS.PRORETENCIO	69.210.100-6		-0		0	277.621	0		
18-49		15/01/2018	RINDE FDOS.PRORETENCIO	69.210.100-6		-0		277.621	0			
18-59		16/01/2018	RINDE FDOS. PRORETENCIO	69.210.100-6		-0		0	50.208	0		
18-59		16/01/2018	RINDE FDOS. PRORETENCIO	69.210.100-6		-0		50.208	0			
18-118		26/01/2018	RINDE FDOS.PRORETENCI	69.210.100-6		-0		133.937	0	0		
18-118		26/01/2018	RINDE FDOS.PRORETENCI	69.210.100-6		-0		0	133.937			
18-427		07/06/2018	RINDE FDOS.PRORETENCIO	69.210.100-6		-0		80.000	0	0		
18-427		07/06/2018	RINDE FDOS.PRORETENCIO	69.210.100-6		-0		0	80.000			
18-697		21/09/2018	RINDE FDOS. PRORETENCIO	69.210.100-6		-0		0	251.550	0		
18-697		21/09/2018	RINDE FDOS. PRORETENCIO	69.210.100-6		-0		251.550	0			
18-702		24/09/2018	RINDE FDOS.PRORETENCIO	69.210.100-6		-0		264.444	0	0		
18-702		24/09/2018	RINDE FDOS.PRORETENCIO	69.210.100-6		-0		0	264.444			
18-734		27/09/2018	RINDE FDOS. PRORETENCIO	69.210.100-6		-0		0	120.000	0		
18-734		27/09/2018	RINDE FDOS. PRORETENCIO	69.210.100-6		-0		120.000	0			
18-737		27/09/2018	RINDE FDOS.PRORETENCIO	69.210.100-6		-0		0	349.150	0		
18-737		27/09/2018	RINDE FDOS.PRORETENCIO	69.210.100-6		-0		349.150	0			
18-796		11/10/2018	RINDE FDOS. PRORETENCIO	69.210.100-6		-0		0	724.000	0		
18-796		11/10/2018	RINDE FDOS. PRORETENCIO	69.210.100-6		-0		724.000	0			
18-1.029		21/11/2018	RINDE FDOS.PRORETENCIO	69.210.100-6		-0		1.927.566	0	0		
18-1.029		21/11/2018	RINDE FDOS.PRORETENCIO	69.210.100-6		-0		0	1.927.566			
18-1.061		17/12/2018	RINDE FDOS.PRORETENCIO	69.210.100-6		-0		0	52.780	0		
18-1.061		17/12/2018	RINDE FDOS.PRORETENCIO	69.210.100-6		-0		52.780	0			
18-1.180		31/12/2018	RINDE FDOS.PRORETENCIO	69.210.100-6		-0		724.405	0	0		
18-1.180		31/12/2018	RINDE FDOS.PRORETENCIO	69.210.100-6		-0		0	724.405			
2152201001 - 16 - 030224		**Para Personas**										
18-127		29/01/2018	RINDE FDOS.PRORETENCIO	69.210.100-6		-0		132.610	0	0		
18-127		29/01/2018	RINDE FDOS.PRORETENCIO	69.210.100-6		-0		0	132.610			
18-132		30/01/2018	RINDE FDOS.PRORETENCIO	69.210.100-6		-0		0	89.150	0		
18-132		30/01/2018	RINDE FDOS.PRORETENCIO	69.210.100-6		-0		89.150	0			
18-137		30/01/2018	RINDE FDOS.PRORETENCIO	69.210.100-6		-0		0	571.857	0		
18-137		30/01/2018	RINDE FDOS.PRORETENCIO	69.210.100-6		-0		571.857	0			
18-142		30/01/2018	RINDE FDOS.PRORETENCIO	69.210.100-6		-0		0	88.604	0		
18-142		30/01/2018	RINDE FDOS.PRORETENCIO	69.210.100-6		-0		88.604	0			
18-147		31/01/2018	RINDE FDOS.PRORETENCIO	69.210.100-6		-0		172.721	0	0		
18-147		31/01/2018	RINDE FDOS.PRORETENCIO	69.210.100-6		-0		0	172.721			
18-151		31/01/2018	RINDE FDOS.PRORETENCIO	69.210.100-6		-0		188.540	0	0		
18-151		31/01/2018	RINDE FDOS.PRORETENCIO	69.210.100-6		-0		197.420	0			
18-151		31/01/2018	RINDE FDOS.PRORETENCIO	69.210.100-6		-0		0	188.540			
18-155		31/01/2018	RINDE FDOS.PRORETENCIO	69.210.100-6		-0		219.833	0	0		
18-155		31/01/2018	RINDE FDOS.PRORETENCIO	69.210.100-6		-0		0	219.833			
18-157		31/01/2018	RINDE FDOS.PRORETENCIO	69.210.100-6		-0		0	790.895	0		
18-157		31/01/2018	RINDE FDOS.PRORETENCIO	69.210.100-6		-0		790.895	0			
18-161		01/02/2018	RINDE FDOS.PRORETENCIO	69.210.100-6		-0		0	449.909	0		
18-161		01/02/2018	RINDE FDOS.PRORETENCIO	69.210.100-6		-0		449.909	0			
18-400		24/05/2018	RINDE FDOS.PRORETENCIO	69.210.100-6		-0		55.380	0	0		
18-400		24/05/2018	RINDE FDOS.PRORETENCIO	69.210.100-6		-0		0	55.380			
18-405		24/05/2018	RINDE FDOS.PRORETENCIO	69.210.100-6		-0		0	34.980	0		
18-405		24/05/2018	RINDE FDOS.PRORETENCIO	69.210.100-6		-0		34.980	0			
18-707		24/09/2018	RINDE FDOS.PRORETENCIO	69.210.100-6		-0		0	244.187	0		
18-707		24/09/2018	RINDE FDOS.PRORETENCIO	69.210.100-6		-0		244.187	0			
18-711		24/09/2018	RINDE FDOS.PRORETENCIO	69.210.100-6		-0		0	164.267	0		
18-711		24/09/2018	RINDE FDOS.PRORETENCIO	69.210.100-6		-0		164.267	0			
18-715		25/09/2018	RINDE FDOS.PRORETENCIO	69.210.100-6		-0		0	108.800	0		
18-715		25/09/2018	RINDE FDOS.PRORETENCIO	69.210.100-6		-0		108.800	0			
18-807		12/10/2018	RINDE FDOS.PRORETENCIO	69.210.100-6		-0		0	1.141.916	0		
18-807		12/10/2018	RINDE FDOS.PRORETENCIO	69.210.100-6		-0		1.141.916	0			
18-814		19/10/2018	RINDE FDOS.PRORETENCIO	69.210.100-6		-0		750.152	0	0		
18-814		19/10/2018	RINDE FDOS.PRORETENCIO	69.210.100-6		-0		0	750.152			
18-1.035		27/11/2018	RINDE FDOS.PRORETENCIO	69.210.100-6		-0		0	128.280	0		
18-1.035		27/11/2018	RINDE FDOS.PRORETENCIO	69.210.100-6		-0		128.280	0			
18-1.052		07/12/2018	RINDE FDOS.PRORETENCIO	69.210.100-6		-0		122.360	0	0		
18-1.052		07/12/2018	RINDE FDOS.PRORETENCIO	69.210.100-6		-0		0	122.360			
2152201001 - 21 - 010103		**Para Personas**										
6-5.133		27/12/2018	SERVICIO DE ALIMENTACIO	96.556.930-8	SODEXO SOLUCIONES DE M	F-965.793	12/12/2018	0	861.520	0		
2152201001 - 23 - 020197		**Para Personas**										
6-3.698		05/10/2018	ADQUISICION DE AGUA MI	77.619.710-6	COMERCIAL MIK LTDA.	F-120.189	27/09/2018	0	86.420	0		
2152201001 - 23 - 030121		**Para Personas**										
6-5.129		27/12/2018	ADQUISICION DE VALE PA	96.556.930-8	SODEXO SOLUCIONES DE M	F-966.326	13/12/2018	0	2.349.600	0		
2152201001 - 23 - 040153		**Para Personas**										
6-4.850		14/12/2018	ADQUISICION DE ALIMENTO	77.619.710-6	COMERCIAL MIK LTDA.	F-124.351	19/11/2018	0	143.189	0		
6-4.939		17/12/2018	ADQUISICION DE ALIMENTO	77.619.710-6		F-128.895	04/12/2018	0	144.320	0		
6-5.140		27/12/2018	SERVICIO DE ALIMENTACIO	16.337.973-2	HENRÍQUEZ RUIZ MARÍA C	F-96	17/12/2018	0	144.000	0		
2152201001 - 25 - 010103		**Para Personas**										
6-4.320		12/11/2018	SERVICIO DE ALIMENTACIO	96.556.930-8	SODEXO SOLUCIONES DE M	F-946.768	30/10/2018	0	5.905.730	0		
6-5.105		26/12/2018	ADQUISICION DE ALIMENTA	96.556.930-8		F-955.967	21/11/2018	0	1.676.087	0		

ESTADO DE CUENTAS POR PAGAR (31/12/2018)

DEVENG.	DECRETO	FECHA	GLOSA	R.U.T.	NOMBRE	DOCUMENTO	FEC.DOC	DEBE	HABER	IDDOC	DEPENDENCIA	FECHA
2152201001 - 25 - 020189		**Para Personas**										
6-4.158		06/11/2018	ADQUISICION DE VALES D	96.556.930-8		F-942.948	22/10/2018	0	502.521	0		
6-4.879		17/12/2018	ADQUISICIONDE AGUAS	77.619.710-6	COMERCIAL MIK LTDA.	F-126.295	11/12/2018	0	144.029	0		
6-5.203		27/12/2018	SERVICIO DE ALIMENTACIÓ	96.556.930-8	SODEXO SOLUCIONES DE M	F-965.797	12/12/2018	0	372.020	0		
2152201001 - 25 - 030119		**Para Personas**										
6-4.321		12/11/2018	ADQUISICION DE COLACION	96.556.930-8		F-946.774	30/10/2018	0	1.323.608	0		
2152201001 - 25 - 030216		**Para Personas**										
6-5.125		27/12/2018	ADQUISICION DE VALE PA	96.556.930-8		F-966.331	13/12/2018	0	590.337	0		
						** Total por pagar Cuenta			**-43.975.228**			
2152201002 - 23 - 020206		**Para Animales**										
6-5.240		31/12/2018	ADQUISICION DE CONCENTR	82.392.600-6	COOPERATIVA AGRICOL	F-2.488.626	24/10/2018	0	46.410	0		
6-5.240		31/12/2018	ADQUISICION DE CONCENTR	82.392.600-6		F-2.514.044	24/10/2018	0	92.820			
						** Total por pagar Cuenta			**-139.230**			
2152202002 - 1 - 010103		**Vestuario, Accesorios y Prendas Diversas**										
6-5.311		31/12/2018	ADQUISICION DE UNIFORM	96.781.350-8	EDENRED CHILE S.A.	F-109.710	12/09/2018	0	2.359.073	0		
2152202002 - 1 - 030119		**Vestuario, Accesorios y Prendas Diversas**										
18-665		22/08/2018	RINDE FDOS. PROPIOS LIC	69.210.100-6	ILUSTRE MUNICIPALIDAD D	-0		0	12.960	0		
18-665		22/08/2018	RINDE FDOS. PROPIOS LIC	69.210.100-6		-0		12.960	0			
2152202002 - 10 - 020101		**Vestuario, Accesorios y Prendas Diversas**										
6-5.245		31/12/2018	ADQUISICION DE MOCHILA	76.172.334-0	TRAPO DEPORTES LTDA	F-1.249	12/12/2018	0	45.800	0		
2152202002 - 10 - 020105		**Vestuario, Accesorios y Prendas Diversas**										
6-5.271		31/12/2018	ADQUISICION DE VALES D	96.781.350-8	EDENRED CHILE S.A.	F-112.281	13/12/2018	0	4.189.752	0		
2152202002 - 10 - 020122		**Vestuario, Accesorios y Prendas Diversas**										
6-5.196		27/12/2018	ADQUISICION DE VALES D	96.556.930-8	SODEXO SOLUCIONES DE M	F-84.003	12/12/2018	0	430.760	0		
2152202002 - 10 - 020135		**Vestuario, Accesorios y Prendas Diversas**										
6-4.223		09/11/2018	ADQUISICION DE VESTUARI	96.781.350-8	EDENRED CHILE S.A.	F-110.250	08/10/2018	0	921.745	0		
2152202002 - 10 - 020189		**Vestuario, Accesorios y Prendas Diversas**										
6-5.179		27/12/2018	ADQUISICION DE VESTUARI	96.556.930-8	SODEXO SOLUCIONES DE M	F-81.701	24/10/2018	0	1.321.121	0		
2152202002 - 10 - 020197		**Vestuario, Accesorios y Prendas Diversas**										
6-5.284		31/12/2018	ADQUISICION DE UNIFORME	96.781.350-8	EDENRED CHILE S.A.	F-111.501	26/11/2018	0	4.623.818	0		
2152202002 - 10 - 020198		**Vestuario, Accesorios y Prendas Diversas**										
6-5.031		19/12/2018	ADQUISICION DE VALES D	96.781.350-8		F-111.996	07/12/2018	0	10.706.200	0		
2152202002 - 10 - 020209		**Vestuario, Accesorios y Prendas Diversas**										
6-4.971		18/12/2018	ADQUISICION MALLAS DE G	12.756.596-1	SANDOVAL DÍAZ CRISTI	F-14	12/11/2018	0	137.445	0		
2152202002 - 10 - 020240		**Vestuario, Accesorios y Prendas Diversas**										
6-4.001		24/10/2018	ADQUISICIÓN DE VESTUARI	96.556.930-8	SODEXO SOLUCIONES DE M	F-81.374	16/10/2018	0	705.272	0		
6-4.177		07/11/2018	ADQUISICIÓN DE UNIFORM	96.556.930-8		F-81.640	23/10/2018	0	381.027	0		
2152202002 - 10 - 020273		**Vestuario, Accesorios y Prendas Diversas**										
6-4.178		07/11/2018	ADQUISICIÓN DE UNIFORM	96.556.930-8		F-81.635	23/10/2018	0	431.641	0		
2152202002 - 10 - 030119		**Vestuario, Accesorios y Prendas Diversas**										
6-3.648		04/10/2018	ADQUISICION DE POLERASP	96.781.350-8	EDENRED CHILE S.A.	F-110.019	28/09/2018	0	761.666	0		
2152202002 - 10 - 030224		**Vestuario, Accesorios y Prendas Diversas**										
6-5.226		31/12/2018	ADQUISICION DE CAMISETA	96.556.930-8	SODEXO SOLUCIONES DE M	F-81.975	31/10/2018	0	1.155.322	0		
2152202002 - 16 - 020101		**Vestuario, Accesorios y Prendas Diversas**										
18-291		02/04/2018	RINDE FDOS.PRORETENCIO	69.210.100-6	ILUSTRE MUNICIPALIDAD D	-0		0	2.565.475	0		
18-291		02/04/2018	RINDE FDOS.PRORETENCIO	69.210.100-6		-0		2.565.475	0			
18-855		05/11/2018	RINDE FDOS.PRORETENCIO	69.210.100-6		-0		1.122.323	0	0		
18-855		05/11/2018	RINDE FDOS.PRORETENCIO	69.210.100-6		-0		0	1.122.323			
18-860		05/11/2018	RINDE FDOS.PRORETENCIO	69.210.100-6		-0		0	82.140	0		
18-860		05/11/2018	RINDE FDOS.PRORETENCIO	69.210.100-6		-0		82.140	0			
2152202002 - 16 - 020105		**Vestuario, Accesorios y Prendas Diversas**										
18-505		09/07/2018	RINDE FDOS.PRORETENCIO	69.210.100-6		-0		0	699.509	0		
2152202002 - 16 - 020122		**Vestuario, Accesorios y Prendas Diversas**										
18-264		23/03/2018	RINDE FDOS.PRORETENCIO	69.210.100-6		-0		0	3.818.938	0		
18-264		23/03/2018	RINDE FDOS.PRORETENCIO	69.210.100-6		-0		3.818.938	0			
2152202002 - 16 - 020134		**Vestuario, Accesorios y Prendas Diversas**										
18-358		07/05/2018	RINDE FDOS.PRORETENCIO	69.210.100-6		-0		0	1.357.237	0		
18-358		07/05/2018	RINDE FDOS.PRORETENCIO	69.210.100-6		-0		1.357.237	0			
2152202002 - 16 - 020135		**Vestuario, Accesorios y Prendas Diversas**										
18-328		23/04/2018	RINDE FDOS.PRORETENCIO	69.210.100-6		-0		0	313.361	0		
18-328		23/04/2018	RINDE FDOS.PRORETENCIO	69.210.100-6		-0		313.361	0			
2152202002 - 16 - 020162		**Vestuario, Accesorios y Prendas Diversas**										
18-390		17/05/2018	RINDE FDOS.PRORETENCIO	69.210.100-6		-0		0	115.000	0		
18-390		17/05/2018	RINDE FDOS.PRORETENCIO	69.210.100-6		-0		115.000	0			
2152202002 - 16 - 020163		**Vestuario, Accesorios y Prendas Diversas**										
18-237		19/03/2018	RINDE FDOS.PRORETENCIO	69.210.100-6		-0		41.500	0	0		
18-237		19/03/2018	RINDE FDOS.PRORETENCIO	69.210.100-6		-0		0	41.500			
18-307		11/04/2018	RINDE FDOS.PRORETENCIO	69.210.100-6		-0		164.980	0	0		
18-307		11/04/2018	RINDE FDOS.PRORETENCIO	69.210.100-6		-0		0	164.980			
18-311		12/04/2018	RINDE FDOS.PRORETENCIO	69.210.100-6		-0		429.140	0	0		
18-311		12/04/2018	RINDE FDOS.PRORETENCIO	69.210.100-6		-0		0	429.140			
2152202002 - 16 - 020164		**Vestuario, Accesorios y Prendas Diversas**										
18-233		13/03/2018	RINDE FDOS. PRORETENCIO	69.210.100-6		-0		1.442.850	0	0		
18-233		13/03/2018	RINDE FDOS. PRORETENCIO	69.210.100-6		-0		0	1.442.850			
2152202002 - 16 - 020165		**Vestuario, Accesorios y Prendas Diversas**										
18-270		27/03/2018	RINDE FDOS. PRORETENCIO	69.210.100-6		-0		442.740	0	0		
18-270		27/03/2018	RINDE FDOS. PRORETENCIO	69.210.100-6		-0		0	442.740			
18-582		01/08/2018	RINDE FDOS.PRORETENCIO	69.210.100-6		-0		0	683.915	0		
18-582		01/08/2018	RINDE FDOS.PRORETENCIO	69.210.100-6		-0		683.915	0			
18-912		14/11/2018	RINDE FDOS.PRORETENCIO	69.210.100-6		-0		0	16.990	0		
18-912		14/11/2018	RINDE FDOS.PRORETENCIO	69.210.100-6		-0		16.990	0			

ESTADO DE CUENTAS POR PAGAR (31/12/2018)

DEVENG.	DECRETO	FECHA	GLOSA	R.U.T.	NOMBRE	DOCUMENTO	FEC.DOC	DEBE	HABER	IDDOC	DEPENDENCIA	FECHA
2152202002 - 16 - 020168		**Vestuario, Accesorios y Prendas Diversas**										
18-245		22/03/2018	RINDE FDOS.PRORETENCIO	69.210.100-6		-0		0	1.412.697	0		
18-245		22/03/2018	RINDE FDOS.PRORETENCIO	69.210.100-6		-0		1.412.697	0			
2152202002 - 16 - 020169		**Vestuario, Accesorios y Prendas Diversas**										
18-249		23/03/2018	RINDE FDOS.PRORETENCIO	69.210.100-6		-0		0	2.181.212	0		
18-249		23/03/2018	RINDE FDOS.PRORETENCIO	69.210.100-6		-0		2.181.212	0			
18-535		25/07/2018	RINDE FDOS.PRORETENCIO	69.210.100-6		-0		2.349.598	0	0		
18-535		25/07/2018	RINDE FDOS.PRORETENCIO	69.210.100-6		-0		0	2.349.598			
18-545		26/07/2018	RINDE FDOS.PRORETENCIO	69.210.100-6		-0		52.490	0	0		
18-545		26/07/2018	RINDE FDOS.PRORETENCIO	69.210.100-6		-0		0	52.490			
18-933		14/11/2018	RINDE FDOS.PRORETENCIO	69.210.100-6		-0		48.980	0	0		
18-933		14/11/2018	RINDE FDOS.PRORETENCIO	69.210.100-6		-0		0	48.980			
2152202002 - 16 - 020178		**Vestuario, Accesorios y Prendas Diversas**										
18-302		10/04/2018	RINDE FDOS.PRORETENCIO	69.210.100-6		-0		0	1.027.575	0		
18-302		10/04/2018	RINDE FDOS.PRORETENCIO	69.210.100-6		-0		1.027.575	0			
2152202002 - 16 - 020185		**Vestuario, Accesorios y Prendas Diversas**										
18-478		21/06/2018	RINDE FDOS.PRORETENCIO	69.210.100-6		-0		4.501.694	0	0		
18-478		21/06/2018	RINDE FDOS.PRORETENCIO	69.210.100-6		-0		0	4.501.694			
18-1.230		31/12/2018	RINDE FDOS.PRORETENCIO	69.210.100-6		-0		135.000	0	0		
18-1.230		31/12/2018	RINDE FDOS.PRORETENCIO	69.210.100-6		-0		0	135.000			
18-1.238		31/12/2018	RINDE FDOS.PRORETENCIO	69.210.100-6		-0		0	117.000	0		
18-1.238		31/12/2018	RINDE FDOS.PRORETENCIO	69.210.100-6		-0		117.000	0			
18-1.248		31/12/2018	RINDE FDOS.PRORETENCIO	69.210.100-6		-0		0	75.000	0		
18-1.248		31/12/2018	RINDE FDOS.PRORETENCIO	69.210.100-6		-0		75.000	0			
2152202002 - 16 - 020189		**Vestuario, Accesorios y Prendas Diversas**										
18-349		07/05/2018	RINDE FDOS.PRORETENCIO	69.210.100-6		-0		18.000	0	0		
18-349		07/05/2018	RINDE FDOS.PRORETENCIO	69.210.100-6		-0		0	18.000			
2152202002 - 16 - 020197		**Vestuario, Accesorios y Prendas Diversas**										
18-411		24/05/2018	RINDE FDOS.PRORETENCIO	69.210.100-6		-0		1.549.426	0	0		
18-411		24/05/2018	RINDE FDOS.PRORETENCIO	69.210.100-6		-0		0	1.549.426			
18-1.094		19/12/2018	RINDE FDOS. PRORETENCIO	69.210.100-6		-0		0	36.000	0		
18-1.094		19/12/2018	RINDE FDOS. PRORETENCIO	69.210.100-6		-0		36.000	0			
18-1.098		19/12/2018	RINDE FDOS.PRORETENCIO	69.210.100-6		-0		137.445	0	0		
18-1.098		19/12/2018	RINDE FDOS.PRORETENCIO	69.210.100-6		-0		0	137.445			
2152202002 - 16 - 020203		**Vestuario, Accesorios y Prendas Diversas**										
18-257		23/03/2018	RINDE FDOS.PRORETENCIO	69.210.100-6		-0		0	84.000	0		
18-257		23/03/2018	RINDE FDOS.PRORETENCIO	69.210.100-6		-0		84.000	0			
18-757		02/10/2018	RINDE FDOS.PRORETENCIO	69.210.100-6		-0		120.000	0	0		
18-757		02/10/2018	RINDE FDOS.PRORETENCIO	69.210.100-6		-0		0	120.000			
18-954		16/11/2018	RINDE FDOS.PRORETENCIO	69.210.100-6		-0		95.200	0	0		
18-954		16/11/2018	RINDE FDOS.PRORETENCIO	69.210.100-6		-0		0	95.200			
2152202002 - 16 - 020206		**Vestuario, Accesorios y Prendas Diversas**										
18-318		12/04/2018	RINDE FDOS.PRORETENCIO	69.210.100-6		-0		0	21.700	0		
18-318		12/04/2018	RINDE FDOS.PRORETENCIO	69.210.100-6		-0		21.700	0			
18-1.200		31/12/2018	RINDE FDOS. PRORETENCIO	69.210.100-6		-0		239.860	0	0		
18-1.200		31/12/2018	RINDE FDOS. PRORETENCIO	69.210.100-6		-0		0	239.860			
18-1.212		31/12/2018	RINDE FDOS.PRORETENCIO	69.210.100-6		-0		0	275.820	0		
18-1.212		31/12/2018	RINDE FDOS.PRORETENCIO	69.210.100-6		-0		275.820	0			
2152202002 - 16 - 020240		**Vestuario, Accesorios y Prendas Diversas**										
6-4.890		17/12/2018	SE OBLIGA OC.1269 CON NU	6.420.614-1	HAYAL ATALLAH ISA	F-620	11/12/2018	0	88.999	0		
2152202002 - 16 - 030118		**Vestuario, Accesorios y Prendas Diversas**										
18-64		17/01/2018	RINDE FDOS.PRORETENCIO	69.210.100-6	ILUSTRE MUNICIPALIDAD D	-0		0	9.789.021	0		
18-64		17/01/2018	RINDE FDOS.PRORETENCIO	69.210.100-6		-0		9.789.021	0			
18-69		18/01/2018	RINDE FDOS.PRORETENCIO	69.210.100-6		-0		0	88.500	0		
18-69		18/01/2018	RINDE FDOS.PRORETENCIO	69.210.100-6		-0		88.500	0			
18-80		18/01/2018	RINDE FDOS.PRORETENCIO	69.210.100-6		-0		0	89.880	0		
18-80		18/01/2018	RINDE FDOS.PRORETENCIO	69.210.100-6		-0		89.880	0			
18-104		22/01/2018	RINDE FDOS. PRORETENCIO	69.210.100-6		-0		0	138.000	0		
18-104		22/01/2018	RINDE FDOS. PRORETENCIO	69.210.100-6		-0		138.000	0			
18-113		25/01/2018	RINDE FDOS.PRORETENCIO	69.210.100-6		-0		0	6.501.500	0		
18-113		25/01/2018	RINDE FDOS.PRORETENCIO	69.210.100-6		-0		6.501.500	0			
18-167		01/02/2018	RINDE FDOS.PRORETENCIO	69.210.100-6		-0		0	357.000	0		
18-167		01/02/2018	RINDE FDOS.PRORETENCIO	69.210.100-6		-0		357.000	0			
18-687		13/09/2018	RINDE FOD.PRORETENCIO	69.210.100-6		-0		0	7.845.216	0		
18-687		13/09/2018	RINDE FOD.PRORETENCIO	69.210.100-6		-0		7.845.216	0			
18-786		04/10/2018	RINDE FDOS.PRORETENCIO	69.210.100-6		-0		0	139.998	0		
18-786		04/10/2018	RINDE FDOS.PRORETENCIO	69.210.100-6		-0		139.998	0			
18-801		12/10/2018	RINDE FDOS. PRORETENCIO	69.210.100-6		-0		0	3.633.963	0		
18-801		12/10/2018	RINDE FDOS. PRORETENCIO	69.210.100-6		-0		3.633.963	0			
18-1.066		17/12/2018	RINDE FDOS.PRORETENCIO	69.210.100-6		-0		92.820	0	0		
18-1.066		17/12/2018	RINDE FDOS.PRORETENCIO	69.210.100-6		-0		0	92.820			
18-1.266		31/12/2018	RINDE FDOS.PRORETENCIO	69.210.100-6		-0		23.897.060	0	0		
18-1.266		31/12/2018	RINDE FDOS.PRORETENCIO	69.210.100-6		-0		0	23.897.060			
2152202002 - 16 - 030119		**Vestuario, Accesorios y Prendas Diversas**										
18-19		10/01/2018	RINDE FDOS.PRORETENCIO	69.210.100-6		-0		0	181.646	0		
18-19		10/01/2018	RINDE FDOS.PRORETENCIO	69.210.100-6		-0		181.646	0			
18-29		11/01/2018	RINDDE FDOS. PRORETENC	69.210.100-6		-0		1.342.582	0	0		
18-29		11/01/2018	RINDDE FDOS. PRORETENC	69.210.100-6		-0		0	1.342.582			
18-35		11/01/2018	RINDE FDOS.PRORETENCIO	69.210.100-6		-0		1.112.585	0	0		
18-35		11/01/2018	RINDE FDOS.PRORETENCIO	69.210.100-6		-0		0	1.112.585			
18-365		08/05/2018	RINDE FDOS. PRORETENCIO	69.210.100-6		-0		0	5.858.145	0		
18-365		08/05/2018	RINDE FDOS. PRORETENCIO	69.210.100-6		-0		5.858.145	0			
18-669		24/08/2018	RINDE FDOS. PRO RETENCI	69.210.100-6		-0		0	136.850	0		

ESTADO DE CUENTAS POR PAGAR (31/12/2018)

DEVENG.	DECRETO	FECHA	GLOSA	R.U.T.	NOMBRE	DOCUMENTO	FEC.DOC	DEBE	HABER	IDDOC	DEPENDENCIA	FECHA
18-669		24/08/2018	RINDE FDOS. PRO RETENCI	69.210.100-6		-0		136.850	0	0		
18-743		02/10/2018	RINDE FDOS. PRORETENCIO	69.210.100-6		-0		25.082	0	0		
18-743		02/10/2018	RINDE FDOS. PRORETENCIO	69.210.100-6		-0		0	25.082			
18-1.153		31/12/2018	RINDE FDOS.PRORETENCIO	69.210.100-6		-0		5.757.493	0	0		
18-1.153		31/12/2018	RINDE FDOS.PRORETENCIO	69.210.100-6		-0		0	5.757.493			
18-1.166		31/12/2018	RINDE FDOS.PRORETENCIO	69.210.100-6		-0		126.101	0	0		
18-1.166		31/12/2018	RINDE FDOS.PRORETENCIO	69.210.100-6		-0		0	126.101			
2152202002	**- 16 - 030216**		**Vestuario, Accesorios y Prendas Diversas**									
18-278		27/03/2018	RINDE FDOS.PRORETENCIO	69.210.100-6		-0		11.982.691	0	0		
18-278		27/03/2018	RINDE FDOS.PRORETENCIO	69.210.100-6		-0		0	11.982.691			
18-631		16/08/2018	RINDE FDOS.PRORETENCIO	69.210.100-6		-0		0	2.911.362	0		
18-631		16/08/2018	RINDE FDOS.PRORETENCIO	69.210.100-6		-0		2.911.362	0			
18-1.131		28/12/2018	RINDE FDOS.PRORETENCIO	69.210.100-6		-0		185.736	0	0		
18-1.131		28/12/2018	RINDE FDOS.PRORETENCIO	69.210.100-6		-0		0	185.736			
2152202002	**- 16 - 030217**		**Vestuario, Accesorios y Prendas Diversas**									
18-179		02/02/2018	RINDE FDOS.PRORETENCIO	69.210.100-6		-0		4.654.300	0	0		
18-179		02/02/2018	RINDE FDOS.PRORETENCIO	69.210.100-6		-0		0	4.654.300			
18-191		07/02/2018	RINDE FDOS.PRORETENCIO	69.210.100-6		-0		0	5.849.525	0		
18-191		07/02/2018	RINDE FDOS.PRORETENCIO	69.210.100-6		-0		5.849.525	0			
18-196		07/03/2018	RINDE FDOS.PRORETENCIO	69.210.100-6		-0		0	55.000	0		
18-196		07/03/2018	RINDE FDOS.PRORETENCIO	69.210.100-6		-0		55.000	0			
18-384		16/05/2018	RINDE FDOS.PRORETENCIO	69.210.100-6		-0		10.326.528	0	0		
18-384		16/05/2018	RINDE FDOS.PRORETENCIO	69.210.100-6		-0		0	10.326.528			
18-487		09/07/2018	ANULA COMP.18/191 RINDE	69.210.100-6		-0		0	-5.849.525	0		
18-487		09/07/2018	ANULA COMP.18/191 RINDE	69.210.100-6		-0		-5.849.525	0			
18-1.074		18/12/2018	RINDE FDOS.PRORETENCIO	69.210.100-6		-0		13.512.100	0	0		
18-1.074		18/12/2018	RINDE FDOS.PRORETENCIO	69.210.100-6		-0		0	13.512.100			
2152202002	**- 16 - 030220**		**Vestuario, Accesorios y Prendas Diversas**									
18-49		15/01/2018	RINDE FDOS.PRORETENCIO	69.210.100-6		-0		0	9.562.886	0		
18-49		15/01/2018	RINDE FDOS.PRORETENCIO	69.210.100-6		-0		9.562.886	0			
18-54		16/01/2018	RINDE FDOS. PRORETENCIO	69.210.100-6		-0		0	13.496.216	0		
18-54		16/01/2018	RINDE FDOS. PRORETENCIO	69.210.100-6		-0		13.496.216	0			
18-59		16/01/2018	RINDE FDOS. PRORETENCIO	69.210.100-6		-0		114.950	0	0		
18-59		16/01/2018	RINDE FDOS. PRORETENCIO	69.210.100-6		-0		0	114.950			
18-427		07/06/2018	RINDE FDOS.PRORETENCIO	69.210.100-6		-0		0	57.999	0		
18-427		07/06/2018	RINDE FDOS.PRORETENCIO	69.210.100-6		-0		57.999	0			
18-734		27/09/2018	RINDE FDOS. PRORETENCIO	69.210.100-6		-0		0	337.365	0		
18-734		27/09/2018	RINDE FDOS. PRORETENCIO	69.210.100-6		-0		337.365	0			
18-796		11/10/2018	RINDE FDOS. PRORETENCIO	69.210.100-6		-0		8.832.709	0	0		
18-796		11/10/2018	RINDE FDOS. PRORETENCIO	69.210.100-6		-0		0	8.832.709			
2152202002	**- 16 - 030224**		**Vestuario, Accesorios y Prendas Diversas**									
18-137		30/01/2018	RINDE FDOS.PRORETENCIO	69.210.100-6		-0		16.500	0	0		
18-137		30/01/2018	RINDE FDOS.PRORETENCIO	69.210.100-6		-0		0	16.500			
18-142		30/01/2018	RINDE FDOS.PRORETENCIO	69.210.100-6		-0		0	481.226	0		
18-142		30/01/2018	RINDE FDOS.PRORETENCIO	69.210.100-6		-0		481.226	0			
18-151		31/01/2018	RINDE FDOS.PRORETENCIO	69.210.100-6		-0		0	42.600	0		
18-151		31/01/2018	RINDE FDOS.PRORETENCIO	69.210.100-6		-0		42.600	0			
18-155		31/01/2018	RINDE FDOS.PRORETENCIO	69.210.100-6		-0		192.951	0	0		
18-155		31/01/2018	RINDE FDOS.PRORETENCIO	69.210.100-6		-0		0	192.951			
18-157		31/01/2018	RINDE FDOS.PRORETENCIO	69.210.100-6		-0		461.300	0	0		
18-157		31/01/2018	RINDE FDOS.PRORETENCIO	69.210.100-6		-0		0	461.300			
18-161		01/02/2018	RINDE FDOS.PRORETENCIO	69.210.100-6		-0		4.432.743	0	0		
18-161		01/02/2018	RINDE FDOS.PRORETENCIO	69.210.100-6		-0		0	4.432.743			
18-400		24/05/2018	RINDE FDOS.PRORETENCIO	69.210.100-6		-0		140.000	0	0		
18-400		24/05/2018	RINDE FDOS.PRORETENCIO	69.210.100-6		-0		0	140.000			
18-707		24/09/2018	RINDE FDOS.PRORETENCIO	69.210.100-6		-0		0	380.376	0		
18-707		24/09/2018	RINDE FDOS.PRORETENCIO	69.210.100-6		-0		380.376	0			
18-814		19/10/2018	RINDE FDOS.PRORETENCIO	69.210.100-6		-0		0	257.914	0		
18-814		19/10/2018	RINDE FDOS.PRORETENCIO	69.210.100-6		-0		257.914	0			
18-1.035		27/11/2018	RINDE FDOS.PRORETENCIO	69.210.100-6		-0		0	39.900	0		
18-1.035		27/11/2018	RINDE FDOS.PRORETENCIO	69.210.100-6		-0		39.900	0			
18-1.052		07/12/2018	RINDE FDOS.PRORETENCIO	69.210.100-6		-0		0	148.340	0		
18-1.052		07/12/2018	RINDE FDOS.PRORETENCIO	69.210.100-6		-0		148.340	0			
2152202002	**- 23 - 020165**		**Vestuario, Accesorios y Prendas Diversas**									
6-5.199		27/12/2018	ADQUISICION DE VALE PA	96.556.930-8	SODEXO SOLUCIONES DE M	F-84.103	13/12/2018	0	881.101	0		
2152202002	**- 23 - 020169**		**Vestuario, Accesorios y Prendas Diversas**									
6-5.317		31/12/2018	AUTORIZA CONTRATACIÓN	17.997.380-4	ALVAREZ BARRIA CLAUD	B-5	28/12/2018	0	284.600	0		
2152202002	**- 23 - 020228**		**Vestuario, Accesorios y Prendas Diversas**									
6-5.198		27/12/2018	ADQUISICION DE VOUCHE	96.556.930-8	SODEXO SOLUCIONES DE M	F-84.088	13/12/2018	0	457.150	0		
2152202002	**- 23 - 020269**		**Vestuario, Accesorios y Prendas Diversas**									
6-4.115		05/11/2018	ADQUISICIÓN DE BUZOS P	96.556.930-8		F-81.506	18/10/2018	0	857.157	0		
2152202002	**- 25 - 010103**		**Vestuario, Accesorios y Prendas Diversas**									
6-4.287		09/11/2018	ADQUISICION DE VALE PA	96.556.930-8		F-81.978	31/10/2018	0	5.509.812	0		
6-5.181		27/12/2018	ADQUISICION DE VALES D	96.556.930-8		F-84.101	13/12/2018	0	888.903	0		
6-5.187		27/12/2018	ADQUISICION DE POLERAS P	96.556.930-8		F-84.093	06/03/2018	0	3.500.371	0		
2152202002	**- 25 - 020134**		**Vestuario, Accesorios y Prendas Diversas**									
6-5.278		31/12/2018	ADQUISICIÓN DE MALLAS D	6.779.847-3	ALVARADO ARRIAGADA M	F-30	27/12/2018	0	479.987	0		
2152202002	**- 25 - 020189**		**Vestuario, Accesorios y Prendas Diversas**									
6-5.182		27/12/2018	ADQUISICION DE VALES D	96.556.930-8	SODEXO SOLUCIONES DE M	F-84.096	13/12/2018	0	767.262	0		
2152202002	**- 25 - 020197**		**Vestuario, Accesorios y Prendas Diversas**									
6-4.483		21/11/2018	ADQUISICIONDE VALE PAR	96.556.930-8		F-82.254	06/11/2018	0	391.600	0		
2152202002	**- 25 - 030216**		**Vestuario, Accesorios y Prendas Diversas**									
6-4.288		09/11/2018	ADQUISICION DE VESTUARI	96.556.930-8		F-81.931	30/10/2018	0	1.502.617	0		

ESTADO DE CUENTAS POR PAGAR (31/12/2018)

DEVENG.	DECRETO	FECHA	GLOSA	R.U.T.	NOMBRE	DOCUMENTO	FEC.DOC	DEBE	HABER	IDDOC	DEPENDENCIA	FECHA
						** Total por pagar Cuenta			-44.479.710			
2152202003 - 1 - 010103		**Calzado**										
6-3.960		22/10/2018	ADQUISICION DE PAR DE Z	92.874.000-5	FERRETERIAS WEITZLER S	F-257.543	17/10/2018	0	64.990	0		
6-4.113		05/11/2018	ADQUISICIÓN DIRECTA DE I	4.848.342-9	SCHADE GRELL INÉS MAR	F-122	20/09/2018	0	439.920	0		
2152202003 - 10 - 020209		**Calzado**										
6-5.288		31/12/2018	ADQUISICION DE INSUMOS D	5.368.497-1	SANTANA OYARZUN JOSÉ	F-2.361	24/12/2018	0	55.300	0		
2152202003 - 23 - 020215		**Calzado**										
6-4.068		30/10/2018	ADQUISICION DE ZAPATILL	5.368.497-1		F-2.104	23/10/2018	0	33.157	0		
2152202003 - 25 - 010103		**Calzado**										
6-4.943		17/12/2018	ADQUISICIÓN DE IMPLEMEN	4.848.342-9	SCHADE GRELL INÉS MAR	F-145	30/11/2018	0	479.780	0		
2152202003 - 25 - 020134		**Calzado**										
6-5.032		19/12/2018	ADQUISICION DE PUNTILLA	76.172.334-0	TRAPO DEPORTES LTDA	F-1.217	30/11/2018	0	75.000	0		
						** Total por pagar Cuenta			-1.148.147			
2152203001 - 1 - 110013		**Para Vehículos**										
6-290		23/04/2018	ADQUISICION DIRECTA DE R	92.475.000-6	KAUFMANN S.A. VEHIC. M	-0		0	147.441	0		
						** Total por pagar Cuenta			-147.441			
2152203003 - 1 - 010103		**Para Calefaccion**										
6-5.005		19/12/2018	ADQUISICIÓN DE LEÑA	6.948.668-1	VELÁSQUEZ BUSTAMANT	F-62	03/12/2018	0	361.760	0		
2152203003 - 1 - 020165		**Para Calefacción**										
6-4.909		17/12/2018	ADQUISICION DE LEÑA SE	10.165.152-5	HERNANDEZ ANTIPA JOR	F-229	07/12/2018	0	142.800	0		
						** Total por pagar Cuenta			-504.560			
2152204001 - 1 - 010102		**Materiales de Oficina**										
6-4.580		27/11/2018	ADQUIS CION DE TINTAS , R	80.196.200-9	COMERCIAL REAL LTDA.	F-4.802	14/11/2018	0	6.400	0		
2152204001 - 1 - 010103		**Materiales de Oficina**										
6-4.905		17/12/2018	ADQUIS CION DE TALONARI	96.970.110-3	SOC.DE INVERSIONES T & R	F-3.644	06/12/2018	0	143.990	0		
2152204001 - 11 - 020203		**Materiales de Oficina**										
6-5.246		31/12/2018	ADQUIS CION DE RESMAS P	9.101.164-6	BASTIDAS RODRIGUEZ MA	F-2.309	11/12/2018	0	139.400	0		
2152204001 - 21 - 010103		**Materiales de Oficina**										
6-4.659		03/12/2018	ADQUIS CION DE TIMBRES P	96.970.110-3	SOC.DE INVERSIONES T & R	F-3.608	29/11/2018	0	18.207	0		
						** Total por pagar Cuenta			-307.997			
2152204002 - 1 - 020111		**Textos y Otros Materiales de Enseñanza**										
6-4.266		09/11/2018	ADQUISICION DE IMPLEMEN	5.368.497-1	SANTANA OYARZUN JOSÉ	F-2.139	05/11/2018	0	139.901	0		
6-5.123		28/11/2018	SE REEMPLAZA O.CCH N°1	8.977.390-3	BÁEZ CASTRO JOSÉ ALFRE	F-8.161	31/10/2018	0	130.000	0		
6-5.255		27/12/2018	REEMPLAZA O.C N°1193 PO	78.823.470-8	SOC. COMERCIAL SAN PA	F-11.378	06/12/2018	0	140.000	0		
6-5.319		31/12/2018	ADQUISICION DE MATERIAL	77.505.400-K	MALLAS PROTEKTA LTD	F-216.018	30/11/2018	0	91.654	0		
		31/12/2018	ADQUISICION DE MATERIAL	77.505.400-K		F-217.797	27/12/2018	0	46.708	0		
2152204002 - 1 - 020122		**Textos y Otros Materiales de Enseñanza**										
18-1.024		21/11/2018	RINDE FDOS.PROPIOS ESC.	69.210.100-6	ILUSTRE MUNICIPALIDAD D	-0		150.001	0	0		
18-1.024		21/11/2018	RINDE FDOS.PROPIOS ESC.	69.210.100-6		-0		0	150.001			
2152204002 - 1 - 020206		**Textos y Otros Materiales de Enseñanza**										
18-322		12/04/2018	RINDE FDOS.PROPIOS ESC.	69.210.100-6		-0		2.032.290	0	0		
18-322		12/04/2018	RINDE FDOS.PROPIOS ESC.	69.210.100-6		-0		0	2.032.290			
2152204002 - 1 - 030119		**Textos y Otros Materiales de Enseñanza**										
18-338		04/05/2018	RINDE FDOS.PME LICEO E.	69.210.100-6		-0		90.290	0	0		
18-338		04/05/2018	RINDE FDOS.PME LICEO E.	69.210.100-6		-0		0	90.290			
18-363		08/05/2018	RINDE FDOS.P.M.E. LICEO E	69.210.100-6		-0		0	50.287	0		
18-363		08/05/2018	RINDE FDOS.P.M.E. LICEO E	69.210.100-6		-0		50.287	0			
2152204002 - 1 - 030216		**Textos y Otros Materiales de Enseñanza**										
18-282		27/03/2018	RINDE FDOS.PME LICEO IN	69.210.100-6		-0		0	663.190	0		
18-282		27/03/2018	RINDE FDOS.PME LICEO IN	69.210.100-6		-0		663.190	0			
18-284		28/03/2018	RINDE FDOS.MAT.DIDACTIC	69.210.100-6		-0		0	17.653.930	0		
18-284		28/03/2018	RINDE FDOS.MAT.DIDACTIC	69.210.100-6		-0		17.653.930	0			
18-286		28/03/2018	RINDE FDOS.PROPIOS LICE	69.210.100-6		-0		0	261.900	0		
18-286		28/03/2018	RINDE FDOS.PROPIOS LICE	69.210.100-6		-0		261.900	0			
18-628		14/08/2018	RINDE FDOS. MATERIAL DI	69.210.100-6		-0		0	5.021.154	0		
18-628		14/08/2018	RINDE FDOS. MATERIAL DI	69.210.100-6		-0		5.021.154	0			
18-637		16/08/2018	RINDE FDOS. MATERIAL DI	69.210.100-6		-0		0	127.466	0		
18-637		16/08/2018	RINDE FDOS. MATERIAL DI	69.210.100-6		-0		127.466	0			
18-645		16/08/2018	RINDE FDOS. MATERIAL DI	69.210.100-6		-0		0	285.110	0		
18-645		16/08/2018	RINDE FDOS. MATERIAL DI	69.210.100-6		-0		285.110	0			
18-650		17/08/2018	RINDE FDOS. MAT.DIDACTI	69.210.100-6		-0		0	528.686	0		
18-650		17/08/2018	RINDE FDOS. MAT.DIDACTI	69.210.100-6		-0		528.686	0			
18-657		21/08/2018	RINDE FDOS.MAT.DIDACTIC	69.210.100-6		-0		0	3.653.934	0		
18-657		21/08/2018	RINDE FDOS.MAT.DIDACTIC	69.210.100-6		-0		3.653.934	0			
18-821		22/10/2018	RINDE FDOS.MAT.DIDACTIC	69.210.100-6		-0		0	2.667.936	0		
18-821		22/10/2018	RINDE FDOS.MAT.DIDACTIC	69.210.100-6		-0		2.667.936	0			
18-827		25/10/2018	RINDE FDOS. MAT.DIDACTIC	69.210.100-6		-0		0	2.090.334	0		
18-827		25/10/2018	RINDE FDOS. MAT.DIDACTIC	69.210.100-6		-0		2.090.334	0			
18-1.135		28/12/2018	RINDE FDOS.MAT.DIDACTIC	69.210.100-6		-0		0	2.074.501	0		
18-1.135		28/12/2018	RINDE FDOS.MAT.DIDACTIC	69.210.100-6		-0		2.074.501	0			
18-1.143		28/12/2018	RINDE FDOS.MAT.DIDACTIC	69.210.100-6		-0		5.608.447	0	0		
18-1.143		28/12/2018	RINDE FDOS.MAT.DIDACTIC	69.210.100-6		-0		0	5.608.447			
18-1.149		28/12/2018	RINDE FDOS.MAT.DIDACTIC	69.210.100-6		-0		0	2.496.522	0		
18-1.149		28/12/2018	RINDE FDOS.MAT.DIDACTIC	69.210.100-6		-0		2.496.522	0			
2152204002 - 1 - 030224		**Textos y Otros Materiales de Enseñanza**										
18-1.178		31/12/2018	RINDE FDOS.PROPIOS LICE	69.210.100-6		-0		276.350	0	0		
18-1.178		31/12/2018	RINDE FDOS.PROPIOS LICE	69.210.100-6		-0		0	276.350			
2152204002 - 10 - 020101		**Textos y Otros Materiales de Enseñanza**										
6-5.233		31/12/2018	ADQUISICION DE MATERIAL	76.451.102-6	LEONEL L OJEDA V. COM. D	F-2.351	22/08/2018	0	81.500	0		
2152204002 - 10 - 020105		**Textos y Otros Materiales de Enseñanza**										

ESTADO DE CUENTAS POR PAGAR (31/12/2018)

DEVENG.	DECRETO	FECHA	GLOSA	R.U.T.	NOMBRE	DOCUMENTO	FEC.DOC	DEBE	HABER	IDDOC	DEPENDENCIA	FECHA
6-3.458		21/09/2018	ADQUISICION DE MATERIAL	77.704.530-K	JOSE MORENO Y COMPANI	F-80.152	29/08/2018	0	90.000	0		
2152204002 - 10 - 020122		**Textos y Otros Materiales de Enseñanza**										
6-5.095		26/12/2018	adquisicion de libros para escue	17.671.577-4	CONTRERAS ROJAS NICO	F-1.701	10/12/2018	0	2.121.722	0		
6-5.095		26/12/2018	adquisicion de libros para escue	17.671.577-4		F-1.702	10/12/2018	0	2.176.272			
6-5.095		26/12/2018	adquisicion de libros para escue	17.671.577-4		F-1.703	10/12/2018	0	2.516.374			
6-5.095		26/12/2018	adquisicion de libros para escue	17.671.577-4		F-1.704	10/12/2018	0	2.543.506			
6-5.096		26/12/2018	adquisicion de material didactic	96.670.840-9	DIMERC S.A.	F-8.137.831	14/12/2018	0	4.969.177	0		
6-5.265		31/12/2018	ADQUISICION DE CUADERNO	9.681.827-0	CACERES TORRES VERON	F-3.257	26/12/2018	0	393.925	0		
6-5.266		31/12/2018	adquisicion de material didactic	79.668.170-5	DISTRIBUIDORA ABSA LIM	F-46.087	24/12/2018	0	1.052.514	0		
6-5.272		31/12/2018	ADQUISICION DE LIBROS P	17.671.577-4	CONTRERAS ROJAS NICO	F-1.756	18/12/2018	0	3.410.616	0		
6-5.272		31/12/2018	ADQUISICION DE LIBROS P	17.671.577-4		F-1.757	18/12/2018	0	688.791			
6-5.272		31/12/2018	ADQUISICION DE LIBROS P	17.671.577-4		F-1.758	18/12/2018	0	1.832.298			
6-5.272		31/12/2018	ADQUISICION DE LIBROS P	17.671.577-4		F-1.759	18/12/2018	0	2.228.089			
6-5.272		31/12/2018	ADQUISICION DE LIBROS P	17.671.577-4		F-1.760	18/12/2018	0	718.646			
6-5.272		31/12/2018	ADQUISICION DE LIBROS P	17.671.577-4		F-1.761	18/12/2018	0	718.646			
6-5.272		31/12/2018	ADQUISICION DE LIBROS P	17.671.577-4		F-1.762	18/12/2018	0	821.309			
6-5.300		31/12/2018	ADQUISICION DE MATERIA	76.080.432-0	COMERCIALIZADORA RI	F-17.090	11/12/2018	0	51.143	0		
2152204002 - 10 - 020134		**Textos y Otros Materiales de Enseñanza**										
6-4.552		27/11/2018	ADQUISICION DE MATERIAL	14.436.336-1	YEFI QUINTUL JUANA DOR	F-58	26/10/2018	0	140.000	0		
2152204002 - 10 - 020135		**Textos y Otros Materiales de Enseñanza**										
6-5.183		27/12/2018	ADQUISICION DE TEXTOS	17.671.577-4	CONTRERAS ROJAS NICO	F-1.731	17/12/2018	0	761.203	0		
2152204002 - 10 - 020162		**Textos y Otros Materiales de Enseñanza**										
6-5.231		31/12/2018	ADQUISICION DE MOBILIAR	76.080.432-0	COMERCIALIZADORA RI	F-16.418	26/10/2018	0	757.683	0		
6-5.231		31/12/2018	ADQUISICION DE MOBILIAR	76.080.432-0		F-16.964	03/12/2018	0	177.938			
2152204002 - 10 - 020164		**Textos y Otros Materiales de Enseñanza**										
6-4.755		07/12/2018	ADQUISICION KIT DE CIEN	76.387.797-3	COMERCIALIZADORA MA	F-6.136	27/11/2018	0	272.351	0		
6-5.092		26/12/2018	ADQUISICION DE TEXTOS C	17.671.577-4	CONTRERAS ROJAS NICO	F-1.729	14/12/2018	0	1.432.790	0		
6-5.261		31/12/2018	ADQUISICION LIBROS DE E	76.082.908-0	LIBRERIA VIRTUAL Y DIS	N-2.319	26/12/2018	0	-394.608	0		
6-5.261		31/12/2018	ADQUISICION LIBROS DE E	76.082.908-0		F-9.040	26/12/2018	0	5.913.724			
2152204002 - 10 - 020165		**Textos y Otros Materiales de Enseñanza**										
6-5.090		26/12/2018	ADQUISICION MATERIAL D	7.200.148-6	PARRA CERDA RAUL ROB	F-2.075	20/12/2018	0	712.955	0		
6-5.306		31/12/2018	ADQUISICION MATERIAL	76.078.858-9	SOCIEDAD COMERCIAL D	F-14.048	09/07/2018	0	678.477	0		
2152204002 - 10 - 020168		**Textos y Otros Materiales de Enseñanza**										
6-4.928		17/12/2018	ADQUISICION DE MATERIA	76.398.639-K	TECNOCLASS SPA	F-3.868	10/12/2018	0	375.009	0		
2152204002 - 10 - 020169		**Textos y Otros Materiales de Enseñanza**										
6-3.752		09/10/2018	ADQUISICION DE CONTENED	78.906.980-8	COMERCIAL MUÑOZ Y CI	F-113.784	17/07/2018	0	223.987	0		
6-5.256		31/12/2018	ADQUISCION DE LIBROS P	17.671.577-4	CONTRERAS ROJAS NICO	F-1.736	18/12/2018	0	99.103	0		
6-5.256		31/12/2018	ADQUISCION DE LIBROS P	17.671.577-4		F-1.737	18/12/2018	0	357.714			
6-5.256		31/12/2018	ADQUISCION DE LIBROS P	17.671.577-4		F-1.738	18/12/2018	0	237.643			
6-5.256		31/12/2018	ADQUISCION DE LIBROS P	17.671.577-4		F-1.739	18/12/2018	0	297.143			
6-5.256		31/12/2018	ADQUISCION DE LIBROS P	17.671.577-4		F-1.740	18/12/2018	0	342.720			
6-5.256		31/12/2018	ADQUISCION DE LIBROS P	17.671.577-4		F-1.741	18/12/2018	0	342.720			
6-5.256		31/12/2018	ADQUISCION DE LIBROS P	17.671.577-4		F-1.742	18/12/2018	0	342.720			
6-5.256		31/12/2018	ADQUISCION DE LIBROS P	17.671.577-4		F-1.743	18/12/2018	0	342.720			
6-5.256		31/12/2018	ADQUISCION DE LIBROS P	17.671.577-4		F-1.744	18/12/2018	0	342.720			
6-5.256		31/12/2018	ADQUISCION DE LIBROS P	17.671.577-4		F-1.745	18/12/2018	0	373.065			
6-5.256		31/12/2018	ADQUISCION DE LIBROS P	17.671.577-4		F-1.746	18/12/2018	0	414.358			
6-5.256		31/12/2018	ADQUISCION DE LIBROS P	17.671.577-4		F-1.747	18/12/2018	0	57.594			
6-5.256		31/12/2018	ADQUISCION DE LIBROS P	17.671.577-4		F-1.748	18/12/2018	0	227.718			
6-5.256		31/12/2018	ADQUISCION DE LIBROS P	17.671.577-4		F-1.749	18/12/2018	0	427.210			
6-5.256		31/12/2018	ADQUISCION DE LIBROS P	17.671.577-4		F-1.750	18/12/2018	0	783.615			
6-5.256		31/12/2018	ADQUISCION DE LIBROS P	17.671.577-4		F-1.751	18/12/2018	0	809.498			
6-5.256		31/12/2018	ADQUISCION DE LIBROS P	17.671.577-4		F-1.752	18/12/2018	0	810.229			
6-5.256		31/12/2018	ADQUISCION DE LIBROS P	17.671.577-4		F-1.753	18/12/2018	0	391.510			
2152204002 - 10 - 020189		**Textos y Otros Materiales de Enseñanza**										
6-5.170		27/12/2018	ADQUISICION DE BALONES	76.172.334-0	TRAPO DEPORTES LTDA	F-1.256	18/12/2018	0	140.000	0		
2152204002 - 10 - 020198		**Textos y Otros Materiales de Enseñanza**										
6-4.040		29/10/2018	ADQUISICION DE KIT DE G	15.435.420-4	DIAZ AMPUERO IVONNE B	F-7.760	18/10/2018	0	103.618	0		
6-5.204		27/12/2018	ADQUISICION DE MATERIA	96.724.350-7	MIGUEL CONCHA Y CIA. L	F-8.007	03/12/2018	0	12.892	0		
6-5.205		27/12/2018	ADQUISICION DE MATERIA	96.601.750-3	EDITORIAL BIBLIOGRAFIC	F-358.615	07/12/2018	0	77.576	0		
2152204002 - 10 - 020206		**Textos y Otros Materiales de Enseñanza**										
6-5.221		31/12/2018	ADQUISICIÓN DE MATERIA	76.344.234-9	CHRISTIAN REYES Y COMP	F-3.245	26/11/2018	0	683.240	0		
2152204002 - 10 - 020208		**Textos y Otros Materiales de Enseñanza**										
6-5.159		27/12/2018	ADQUISICIÓN DE DICCIONA	9.681.827-0	CACERES TORRES VERON	F-3.178	07/12/2018	0	239.048	0		
2152204002 - 10 - 020209		**Textos y Otros Materiales de Enseñanza**										
6-1.805		08/06/2018	ADQUISICION DE TEXTO E	76.082.908-0	LIBRERIA VIRTUAL Y DIS	N-1.884	10/04/2018	0	-4.891	0		
6-1.805		08/06/2018	ADQUISICION DE TEXTO E	76.082.908-0		F-7.500	10/04/2018	0	256.007			
2152204002 - 10 - 020232		**Textos y Otros Materiales de Enseñanza**										
6-5.160		27/12/2018	ADQUISICIÓN DE DICCIONA	9.681.827-0	CACERES TORRES VERON	F-3.179	07/12/2018	0	151.418	0		
6-5.315		31/12/2018	ADQUISICION DE MATERIAL	9.194.486-3	GALLARDO AÑAZCO MAR	F-258	10/12/2018	0	98.000	0		
2152204002 - 10 - 020240		**Textos y Otros Materiales de Enseñanza**										
6-5.167		27/12/2018	ADQUISICION DE LIBRETAS	76.451.102-6	LEONEL I. OJEDA V. COM. D	F-3.116	21/12/2018	0	38.500	0		
6-5.168		27/12/2018	ADQUISICION DE MATERIAL	9.101.164-6	BASTIDAS RODRIGUEZ MA	F-2.364	21/12/2018	0	109.460	0		
6-5.168		27/12/2018	ADQUISICION DE MATERIAL	9.101.164-6		F-2.365	21/12/2018	0	33.900			
6-5.282		31/12/2018	ADQUISICIÓN DE MATERIA	9.681.827-0	CACERES TORRES VERON	F-3.260	26/12/2018	0	38.795	0		
2152204002 - 10 - 020269		**Textos y Otros Materiales de Enseñanza**										
6-5.200		27/12/2018	ADQUISICIÓN DE MATERIA	9.681.827-0		F-2.985	10/10/2018	0	129.792	0		
2152204002 - 10 - 030118		**Textos y Otros Materiales de Enseñanza**										
6-5.252		31/12/2018	Adquisición material fungible "	9.681.827-0		F-3.258	26/12/2018	0	289.685	0		
6-5.263		31/12/2018	Adquisición Laboratorio digital d	76.479.750-7	SERVICIOS Y PRODUCTOS E	F-653	20/12/2018	0	11.252.679	0		
6-5.264		31/12/2018	Material educativo digital "Lab	76.479.750-7		F-652	20/12/2018	0	8.404.701	0		
2152204002 - 10 - 030119		**Textos y Otros Materiales de Enseñanza**										
6-5.225		31/12/2018	1.000 Revistas de Historia y Cs.	87.726.400-9	IMPRENTA AMERICA LTD	F-20.340	29/10/2018	0	1.669.689	0		

ESTADO DE CUENTAS POR PAGAR (31/12/2018)

DEVENG.	DECRETO	FECHA	GLOSA	R.U.T.	NOMBRE	DOCUMENTO	FEC.DOC	DEBE	HABER	EDOC	DEPENDENCIA	FECHA
2152204002 - 10 - 030217		**Textos y Otros Materiales de Enseñanza**										
6-4.732		07/12/2018	ADQUISICION DE MATERIAL	8.109.519-1	TARZIJAN JULIAN SAID MA	F-10.331	29/11/2018	0	87.900	0		
2152204002 - 10 - 030220		**Textos y Otros Materiales de Enseñanza**										
6-5.097		26/12/2018	Compra de materiales de enseñ	76.563.320-6	BIOQUIMICA CL S.A	F-6.897	30/11/2018	0	575.502	0		
6-5.097		26/12/2018	Compra de materiales de enseñ	76.563.320-6		F-6.964	17/12/2018	0	234.883			
2152204002 - 10 - 030224		**Textos y Otros Materiales de Enseñanza**										
6-4.893		17/12/2018	ADQUISICION DE MATERIAL	5.368.497-1	SANTANA OYARZUN JOSÉ	F-2.291	13/12/2018	0	139.995	0		
6-5.289		31/12/2018	ADQUISICION DE MATERIA	79.808.810-6	PRODATA SPA	F-15.656	18/12/2018	0	986.471	0		
2152204002 - 11 - 020134		**Textos y Otros Materiales de Enseñanza**										
6-4.493		21/11/2018	ADQUISICION DE LIBROS P	9.101.164-6	BASTIDAS RODRIGUEZ MA	F-2.183	15/11/2018	0	116.200	0		
2152204002 - 11 - 020162		**Textos y Otros Materiales de Enseñanza**										
6-4.426		19/11/2018	ADQUISICIÓN DIRECTA DE M	5.845.041-3	PÉREZ LOPETEGUI AMADO	F-204	07/11/2018	0	396.999	0		
6-4.978		18/12/2018	ADQUISICION MATERIAL D	76.080.432-0	COMERCIALIZADORA RI	F-16.681	20/11/2018	0	1.017.042	0		
6-5.340		31/12/2018	ADQUISICION MATERIAL D	76.080.432-0		F-16.041	25/09/2018	0	7.241.179	0		
2152204002 - 11 - 020165		**Textos y Otros Materiales de Enseñanza**										
6-4.836		13/12/2018	SE OBLIGA OC.1089 CON NU	76.718.700-9	SOCIEDAD COMERCIAL P Y	F-2.544	24/11/2018	0	84.728	0		
2152204002 - 11 - 020168		**Textos y Otros Materiales de Enseñanza**										
6-5.249		31/12/2018	ADQUISICION DE LIBROS P	76.079.634-4	COMERCIAL MULTILIBRO	F-570	11/12/2018	0	77.790	0		
6-5.249		31/12/2018	ADQUISICION DE LIBROS P	76.079.634-4		F-571	11/12/2018	0	57.250			
6-5.281		31/12/2018	ADQUISICION MATERIAL D	9.681.827-0	CACERES TORRES VERON	F-3.180	07/12/2018	0	683.763	0		
6-5.281		31/12/2018	ADQUISICION MATERIAL D	9.681.827-0		F-3.181	07/12/2018	0	301.187			
2152204002 - 11 - 020178		**Textos y Otros Materiales de Enseñanza**										
6-4.950		18/12/2018	ADQUISICION MATERIAL D	96.810.060-2	ASIST. Y GESTION INTERNAC	F-8.733	05/12/2018	0	786.594	0		
2152204002 - 16 - 020101		**Textos y Otros Materiales de Enseñanza**										
18-849		05/11/2018	RINDE FDOS.PRORETENCIO	69.210.100-6	ILUSTRE MUNICIPALIDAD D	-0		0	1.012.327	0		
18-849		05/11/2018	RINDE FDOS.PRORETENCIO	69.210.100-6		-0		1.012.327	0			
2152204002 - 16 - 020105		**Textos y Otros Materiales de Enseñanza**										
18-505		09/07/2018	RINDE FDOS.PRORETENCIO	69.210.100-6		-0		0	435.798	0		
2152204002 - 16 - 020163		**Textos y Otros Materiales de Enseñanza**										
18-237		19/03/2018	RINDE FDOS.PRORETENCIO	69.210.100-6		-0		0	271.104	0		
18-237		19/03/2018	RINDE FDOS.PRORETENCIO	69.210.100-6		-0		271.104	0			
18-865		06/11/2018	RINDE FDOS.PRORETENCIO	69.210.100-6		-0		0	30.000	0		
18-865		06/11/2018	RINDE FDOS.PRORETENCIO	69.210.100-6		-0		30.000	0			
2152204002 - 16 - 020164		**Textos y Otros Materiales de Enseñanza**										
18-233		13/03/2018	RINDE FDOS. PRORETENCIO	69.210.100-6		-0		0	65.800	0		
18-233		13/03/2018	RINDE FDOS. PRORETENCIO	69.210.100-6		-0		65.800	0			
2152204002 - 16 - 020168		**Textos y Otros Materiales de Enseñanza**										
18-245		22/03/2018	RINDE FDOS.PRORETENCIO	69.210.100-6		-0		0	52.631	0		
18-245		22/03/2018	RINDE FDOS.PRORETENCIO	69.210.100-6		-0		52.631	0			
2152204002 - 16 - 020169		**Textos y Otros Materiales de Enseñanza**										
18-249		23/03/2018	RINDE FDOS.PRORETENCIO	69.210.100-6		-0		38.090	0	0		
18-249		23/03/2018	RINDE FDOS.PRORETENCIO	69.210.100-6		-0		0	38.090			
2152204002 - 16 - 020185		**Textos y Otros Materiales de Enseñanza**										
18-478		21/06/2018	RINDE FDOS.PRORETENCIO	69.210.100-6		-0		0	88.003	0		
18-478		21/06/2018	RINDE FDOS.PRORETENCIO	69.210.100-6		-0		88.003	0			
18-832		29/10/2018	RINDE FDOS.PRORETENCIO	69.210.100-6		-0		0	22.700	0		
18-832		29/10/2018	RINDE FDOS.PRORETENCIO	69.210.100-6		-0		22.700	0			
18-1.242		31/12/2018	RINDE FDOS. PRORETENCIO	69.210.100-6		-0		0	28.800	0		
18-1.242		31/12/2018	RINDE FDOS. PRORETENCIO	69.210.100-6		-0		28.800	0			
18-1.252		31/12/2018	RINDE FDOS. PRORETENCIO	69.210.100-6		-0		55.001	0	0		
18-1.252		31/12/2018	RINDE FDOS. PRORETENCIO	69.210.100-6		-0		0	55.001			
2152204002 - 16 - 020189		**Textos y Otros Materiales de Enseñanza**										
18-349		07/05/2018	RINDE FDOS.PRORETENCIO	69.210.100-6		-0		6.950	0	0		
18-349		07/05/2018	RINDE FDOS.PRORETENCIO	69.210.100-6		-0		0	6.950			
2152204002 - 16 - 020198		**Textos y Otros Materiales de Enseñanza**										
18-295		09/04/2018	RINDE FDOS.PRORETENCIO	69.210.100-6		-0		0	36.899	0		
18-295		09/04/2018	RINDE FDOS.PRORETENCIO	69.210.100-6		-0		36.899	0			
2152204002 - 16 - 020206		**Textos y Otros Materiales de Enseñanza**										
18-318		12/04/2018	RINDE FDOS.PRORETENCIO	69.210.100-6		-0		154.501	0	0		
18-318		12/04/2018	RINDE FDOS.PRORETENCIO	69.210.100-6		-0		0	154.501			
18-1.212		31/12/2018	RINDE FDOS.PRORETENCIO	69.210.100-6		-0		139.070	0	0		
18-1.212		31/12/2018	RINDE FDOS.PRORETENCIO	69.210.100-6		-0		0	139.070			
2152204002 - 16 - 020209		**Textos y Otros Materiales de Enseñanza**										
6-4.973		18/12/2018	ADQUISICION DE TEXTOS P	76.079.634-4	COMERCIAL MULTILIBRO	F-538	16/11/2018	0	57.379	0		
6-4.973		18/12/2018	ADQUISICION DE TEXTOS P	76.079.634-4		F-539	16/11/2018	0	57.710			
6-4.973		18/12/2018	ADQUISICION DE TEXTOS P	76.079.634-4		F-540	16/11/2018	0	22.201			
2152204002 - 16 - 030118		**Textos y Otros Materiales de Enseñanza**										
18-69		18/01/2018	RINDE FDOS.PRORETENCIO	69.210.100-6	ILUSTRE MUNICIPALIDAD D	-0		0	193.438	0		
18-69		18/01/2018	RINDE FDOS.PRORETENCIO	69.210.100-6		-0		193.438	0			
18-75		18/01/2018	RINDE FDOS.PRORETENCIO	69.210.100-6		-0		0	29.660	0		
18-75		18/01/2018	RINDE FDOS.PRORETENCIO	69.210.100-6		-0		29.660	0			
18-80		18/01/2018	RINDE FDOS.PRORETENCIO	69.210.100-6		-0		165.946	0	0		
18-80		18/01/2018	RINDE FDOS.PRORETENCIO	69.210.100-6		-0		0	165.946			
18-84		19/01/2018	RINDE FDOS.PRORETENCIO	69.210.100-6		-0		0	181.572	0		
18-84		19/01/2018	RINDE FDOS.PRORETENCIO	69.210.100-6		-0		181.572	0			
18-97		19/01/2018	RINDE FDOS.PRORETENCIO	69.210.100-6		-0		115.470	0	0		
18-97		19/01/2018	RINDE FDOS.PRORETENCIO	69.210.100-6		-0		0	115.470			
18-104		22/01/2018	RINDE FDOS. PRORETENCIO	69.210.100-6		-0		29.850	0	0		
18-104		22/01/2018	RINDE FDOS. PRORETENCIO	69.210.100-6		-0		0	29.850			
18-113		25/01/2018	RINDE FDOS.PRORETENCIO	69.210.100-6		-0		184.090	0	0		
18-113		25/01/2018	RINDE FDOS.PRORETENCIO	69.210.100-6		-0		0	184.090			
18-167		01/02/2018	RINDE FDOS.PRORETENCIO	69.210.100-6		-0		0	1.111.838	0		
18-167		01/02/2018	RINDE FDOS.PRORETENCIO	69.210.100-6		-0		1.111.838	0			

ESTADO DE CUENTAS POR PAGAR (31/12/2018)

DEVENG.	DECRETO	FECHA	GLOSA	R.U.T.	NOMBRE	DOCUMENTO	FEC.DOC	DEBE	HABER	IDDOC	DEPENDENCIA	FECHA
18-458		13/06/2018	RINDE FDOS.PRORETENCIO	69.210.100-6		-0		163.100	0	0		
18-458		13/06/2018	RINDE FDOS.PRORETENCIO	69.210.100-6		-0		0	163.100			
18-469		14/06/2018	RINDE FDOS.PRORETENCIO	69.210.100-6		-0		23.970	0	0		
18-469		14/06/2018	RINDE FDOS.PRORETENCIO	69.210.100-6		-0		0	23.970			
18-687		13/09/2018	RINDE FOD.PRORETENCIO	69.210.100-6		-0		0	300.001	0		
18-687		13/09/2018	RINDE FOD.PRORETENCIO	69.210.100-6		-0		300.001	0			
18-692		13/09/2018	RINDE FDOS.PRORETENCIO	69.210.100-6		-0		0	130.080	0		
18-692		13/09/2018	RINDE FDOS.PRORETENCIO	69.210.100-6		-0		130.080	0			
18-786		04/10/2018	RINDE FDOS.PRORETENCIO	69.210.100-6		-0		3.780	0	0		
18-786		04/10/2018	RINDE FDOS.PRORETENCIO	69.210.100-6		-0		0	3.780			
18-801		12/10/2018	RINDE FDOS. PRORETENCIO	69.210.100-6		-0		0	181.260	0		
18-801		12/10/2018	RINDE FDOS. PRORETENCIO	69.210.100-6		-0		181.260	0			
18-904		12/11/2018	RINDE FDOS. PRORETENCIO	69.210.100-6		-0		118.089	0	0		
18-904		12/11/2018	RINDE FDOS. PRORETENCIO	69.210.100-6		-0		0	118.089			
18-1.056		07/12/2018	RINDE FDOS.PRORETENCIO	69.210.100-6		-0		0	788.283	0		
18-1.056		07/12/2018	RINDE FDOS.PRORETENCIO	69.210.100-6		-0		788.283	0			
18-1.066		17/12/2018	RINDE FDOS.PRORETENCIO	69.210.100-6		-0		0	116.699	0		
18-1.066		17/12/2018	RINDE FDOS.PRORETENCIO	69.210.100-6		-0		116.699	0			
18-1.266		31/12/2018	RINDE FDOS.PRORETENCIO	69.210.100-6		-0		0	109.839	0		
18-1.266		31/12/2018	RINDE FDOS.PRORETENCIO	69.210.100-6		-0		109.839	0			
2152204002 - 16 - 030119			**Textos y Otros Materiales de Enseñanza**									
18-19		10/01/2018	RINDE FDOS.PRORETENCIO	69.210.100-6		-0		0	181.520	0		
18-19		10/01/2018	RINDE FDOS.PRORETENCIO	69.210.100-6		-0		181.520	0			
18-29		11/01/2018	RINDDE FDOS. PRORETENC	69.210.100-6		-0		0	570.541	0		
18-29		11/01/2018	RINDDE FDOS. PRORETENC	69.210.100-6		-0		570.541	0			
18-35		11/01/2018	RINDE FDOS.PRORETENCIO	69.210.100-6		-0		0	70.740	0		
18-35		11/01/2018	RINDE FDOS.PRORETENCIO	69.210.100-6		-0		70.740	0			
18-42		12/01/2018	RINDE FDOS.PRORETENCIO	69.210.100-6		-0		58.247	0	0		
18-42		12/01/2018	RINDE FDOS.PRORETENCIO	69.210.100-6		-0		0	58.247			
18-365		08/05/2018	RINDE FDOS. PRORETENCIO	69.210.100-6		-0		0	744.874	0		
18-365		08/05/2018	RINDE FDOS. PRORETENCIO	69.210.100-6		-0		744.874	0			
18-669		24/08/2018	RINDE FDOS. PRO RETENCI	69.210.100-6		-0		0	152.996	0		
18-669		24/08/2018	RINDE FDOS. PRO RETENCI	69.210.100-6		-0		152.996	0			
18-1.153		31/12/2018	RINDE FDOS.PRORETENCIO	69.210.100-6		-0		127.800	0	0		
18-1.153		31/12/2018	RINDE FDOS.PRORETENCIO	69.210.100-6		-0		0	127.800			
18-1.161		31/12/2018	RINDE FDOS.PRORETENCIO	69.210.100-6		-0		0	261.200	0		
18-1.161		31/12/2018	RINDE FDOS.PRORETENCIO	69.210.100-6		-0		261.200	0			
18-1.166		31/12/2018	RINDE FDOS.PRORETENCIO	69.210.100-6		-0		76.200	0	0		
18-1.166		31/12/2018	RINDE FDOS.PRORETENCIO	69.210.100-6		-0		0	76.200			
18-1.256		31/12/2018	RINDE FDOS.PRORETENCIO	69.210.100-6		-0		0	34.472	0		
18-1.256		31/12/2018	RINDE FDOS.PRORETENCIO	69.210.100-6		-0		34.472	0			
2152204002 - 16 - 030216			**Textos y Otros Materiales de Enseñanza**									
18-278		27/03/2018	RINDE FDOS.PRORETENCIO	69.210.100-6		-0		22.906.901	0	0		
18-278		27/03/2018	RINDE FDOS.PRORETENCIO	69.210.100-6		-0		0	22.906.901			
18-624		14/08/2018	RINDE FDOS.PRORETENCIO	69.210.100-6		-0		0	4.325.881	0		
18-624		14/08/2018	RINDE FDOS.PRORETENCIO	69.210.100-6		-0		4.325.881	0			
18-631		16/08/2018	RINDE FDOS.PRORETENCIO	69.210.100-6		-0		0	1.600.481	0		
18-631		16/08/2018	RINDE FDOS.PRORETENCIO	69.210.100-6		-0		1.600.481	0			
18-639		16/08/2018	RINDE FDOS. PRORETENCIO	69.210.100-6		-0		0	1.576.201	0		
18-639		16/08/2018	RINDE FDOS. PRORETENCIO	69.210.100-6		-0		1.576.201	0			
18-648		17/08/2018	RINDE FDOS. PRORETENCIO	69.210.100-6		-0		0	1.372.410	0		
18-648		17/08/2018	RINDE FDOS. PRORETENCIO	69.210.100-6		-0		1.372.410	0			
18-659		21/08/2018	RINDE FDOS.PRORETENCIO	69.210.100-6		-0		6.179.217	0	0		
18-659		21/08/2018	RINDE FDOS.PRORETENCIO	69.210.100-6		-0		0	6.179.217			
18-817		22/10/2018	RINDE FDOS.PRORETENCIO	69.210.100-6		-0		1.147.811	0	0		
18-817		22/10/2018	RINDE FDOS.PRORETENCIO	69.210.100-6		-0		0	1.147.811			
18-823		25/10/2018	RINDE FDOS.PRORETENCIO	69.210.100-6		-0		0	444.891	0		
18-823		25/10/2018	RINDE FDOS.PRORETENCIO	69.210.100-6		-0		444.891	0			
18-1.131		28/12/2018	RINDE FDOS.PRORETENCIO	69.210.100-6		-0		206.890	0	0		
18-1.131		28/12/2018	RINDE FDOS.PRORETENCIO	69.210.100-6		-0		0	206.890			
18-1.139		28/12/2018	RINDE FDOS.PRORETENCIO	69.210.100-6		-0		363.896	0	0		
18-1.139		28/12/2018	RINDE FDOS.PRORETENCIO	69.210.100-6		-0		0	363.896			
18-1.145		28/12/2018	RINDE FDOS.PRORETENCIO	69.210.100-6		-0		810.072	0	0		
18-1.145		28/12/2018	RINDE FDOS.PRORETENCIO	69.210.100-6		-0		0	810.072			
2152204002 - 16 - 030217			**Textos y Otros Materiales de Enseñanza**									
18-174		02/02/2018	RINDE FDOS.PRORETENCIO	69.210.100-6		-0		15.001	0	0		
18-174		02/02/2018	RINDE FDOS.PRORETENCIO	69.210.100-6		-0		0	15.001			
18-226		09/03/2018	RINDE FDOS.PRORETENCIO	69.210.100-6		-0		0	664.900	0		
18-226		09/03/2018	RINDE FDOS.PRORETENCIO	69.210.100-6		-0		664.900	0			
2152204002 - 16 - 030220			**Textos y Otros Materiales de Enseñanza**									
18-7		09/01/2018	RINDE FDOS.PRORETENCIO	69.210.100-6		-0		39.865	0	0		
18-7		09/01/2018	RINDE FDOS.PRORETENCIO	69.210.100-6		-0		0	39.865			
18-49		15/01/2018	RINDE FDOS.PRORETENCIO	69.210.100-6		-0		0	151.036	0		
18-49		15/01/2018	RINDE FDOS.PRORETENCIO	69.210.100-6		-0		151.036	0			
18-54		16/01/2018	RINDE FDOS. PRORETENCIO	69.210.100-6		-0		367.125	0	0		
18-54		16/01/2018	RINDE FDOS. PRORETENCIO	69.210.100-6		-0		0	367.125			
18-59		16/01/2018	RINDE FDOS. PRORETENCIO	69.210.100-6		-0		0	110.099	0		
18-59		16/01/2018	RINDE FDOS. PRORETENCIO	69.210.100-6		-0		110.099	0			
18-118		26/01/2018	RINDE FDOS.PRORETENCI	69.210.100-6		-0		0	34.133	0		
18-118		26/01/2018	RINDE FDOS.PRORETENCI	69.210.100-6		-0		34.133	0			
18-427		07/06/2018	RINDE FDOS.PRORETENCIO	69.210.100-6		-0		87.854	0	0		
18-427		07/06/2018	RINDE FDOS.PRORETENCIO	69.210.100-6		-0		0	87.854			
18-697		21/09/2018	RINDE FDOS. PRORETENCIO	69.210.100-6		-0		334.069	0	0		

ESTADO DE CUENTAS POR PAGAR (31/12/2018)

DEVENG.	DECRETO	FECHA	GLOSA	R.U.T.	NOMBRE	DOCUMENTO	FEC.DOC	DEBE	HABER	IDDOC	DEPENDENCIA	FECHA
18-697		21/09/2018	RINDE FDOS. PRORETENCIO	69.210.100-6		-0		0	334.069	0		
18-702		24/09/2018	RINDE FDOS.PRORETENCIO	69.210.100-6		-0		158.677	0	0		
18-702		24/09/2018	RINDE FDOS.PRORETENCIO	69.210.100-6		-0		0	158.677			
18-737		27/09/2018	RINDE FDOS.PRORETENCIO	69.210.100-6		-0		0	6.767.800	0		
18-737		27/09/2018	RINDE FDOS.PRORETENCIO	69.210.100-6		-0		6.767.800	0			
18-796		11/10/2018	RINDE FDOS. PRORETENCIO	69.210.100-6		-0		110.681	0	0		
18-796		11/10/2018	RINDE FDOS. PRORETENCIO	69.210.100-6		-0		0	110.681			
18-1.029		21/11/2018	RINDE FDOS.PRORETENCIO	69.210.100-6		-0		0	136.775	0		
18-1.029		21/11/2018	RINDE FDOS.PRORETENCIO	69.210.100-6		-0		136.775	0			
18-1.061		17/12/2018	RINDE FDOS.PRORETENCIO	69.210.100-6		-0		0	432.383	0		
18-1.061		17/12/2018	RINDE FDOS.PRORETENCIO	69.210.100-6		-0		432.383	0			
18-1.180		31/12/2018	RINDE FDOS.PRORETENCIO	69.210.100-6		-0		0	720.868	0		
18-1.180		31/12/2018	RINDE FDOS.PRORETENCIO	69.210.100-6		-0		720.868	0			
2152204002 - 16 - 030224			**Textos y Otros Materiales de Enseñanza**									
18-127		29/01/2018	RINDE FDOS.PRORETENCIO	69.210.100-6		-0		2.658.222	0	0		
18-127		29/01/2018	RINDE FDOS.PRORETENCIO	69.210.100-6		-0		0	2.658.222			
18-132		30/01/2018	RINDE FDOS.PRORETENCIO	69.210.100-6		-0		0	89.990	0		
18-132		30/01/2018	RINDE FDOS.PRORETENCIO	69.210.100-6		-0		89.990	0			
18-137		30/01/2018	RINDE FDOS.PRORETENCIO	69.210.100-6		-0		19.980	0	0		
18-137		30/01/2018	RINDE FDOS.PRORETENCIO	69.210.100-6		-0		0	19.980			
18-142		30/01/2018	RINDE FDOS.PRORETENCIO	69.210.100-6		-0		224.239	0	0		
18-142		30/01/2018	RINDE FDOS.PRORETENCIO	69.210.100-6		-0		0	224.239			
18-151		31/01/2018	RINDE FDOS.PRORETENCIO	69.210.100-6		-0		0	251.600	0		
18-151		31/01/2018	RINDE FDOS.PRORETENCIO	69.210.100-6		-0		251.600	0			
18-155		31/01/2018	RINDE FDOS.PRORETENCIO	69.210.100-6		-0		132.600	0	0		
18-155		31/01/2018	RINDE FDOS.PRORETENCIO	69.210.100-6		-0		0	132.600			
18-157		31/01/2018	RINDE FDOS.PRORETENCIO	69.210.100-6		-0		86.600	0	0		
18-157		31/01/2018	RINDE FDOS.PRORETENCIO	69.210.100-6		-0		0	86.600			
18-161		01/02/2018	RINDE FDOS.PRORETENCIO	69.210.100-6		-0		582.766	0	0		
18-161		01/02/2018	RINDE FDOS.PRORETENCIO	69.210.100-6		-0		0	582.766			
18-163		01/02/2018	RINDE FDOS.PRORETENCIO	69.210.100-6		-0		129.472	0	0		
18-163		01/02/2018	RINDE FDOS.PRORETENCIO	69.210.100-6		-0		0	129.472			
18-400		24/05/2018	RINDE FDOS.PRORETENCIO	69.210.100-6		-0		3.204.432	0	0		
18-400		24/05/2018	RINDE FDOS.PRORETENCIO	69.210.100-6		-0		0	3.204.432			
18-1.052		07/12/2018	RINDE FDOS.PRORETENCIO	69.210.100-6		-0		89.100	0	0		
18-1.052		07/12/2018	RINDE FDOS.PRORETENCIO	69.210.100-6		-0		0	89.100			
2152204002 - 19 - 040202			**Textos y Otros Materiales de Enseñanza**									
6-4.365		14/11/2018	ADQUISICION DE TEMPERA	77.309.340-7	SOC. COMERCIAL NAHUM	F-9.239	24/10/2018	0	138.750	0		
2152204002 - 23 - 020169			**Textos y Otros Materiales de Enseñanza**									
6-5.142		27/12/2018	ADQUISICION DE MATERIAL	17.997.380-4	ALVAREZ BARRIA CLAUD	B-3	19/12/2018	0	138.000	0		
2152204002 - 23 - 020295			**Textos y Otros Materiales de Enseñanza**									
6-5.277		31/12/2018	ADQUISICIÓN DE IMPLEMEN	5.368.497-1	SANTANA OYARZUN JOSÉ	F-2.384	28/12/2018	0	221.200	0		
2152204002 - 25 - 010103			**Textos y Otros Materiales de Enseñanza**									
6-5.276		31/12/2018	ADQUISICIÓN DE IMPLEMEN	76.172.334-0	TRAPO DEPORTES LTDA	F-1.261	19/12/2018	0	476.001	0		
2152204002 - 25 - 020111			**Textos y Otros Materiales de Enseñanza**									
6-4.308		12/11/2018	ADQUISICION DE MATERIA	9.681.827-0	CACERES TORRES VERON	F-3.042	29/10/2018	0	3.984.964	0		
6-4.308		12/11/2018	ADQUISICION DE MATERIA	9.681.827-0		F-3.043	29/10/2018	0	2.530.899			
6-4.308		12/11/2018	ADQUISICION DE MATERIA	9.681.827-0		F-3.044	29/10/2018	0	1.292.091			
2152204002 - 25 - 030119			**Textos y Otros Materiales de Enseñanza**									
6-5.296		31/12/2018	ADQUISICION DE CABALLET	3.093.706-6	CARRASCO AGUILA NORM	F-156	13/12/2018	0	142.503	0		
						** Total por pagar Cuenta			**-91.023.388**			
2152204007 - 1 - 010103			**Materiales y Útiles de Aseo**									
6-5.155		27/12/2018	ADQUISICION DE ARTICULO	16.337.571-0	BÁEZ FERNÁNDEZ HUGO A	F-4.743	12/12/2018	0	88.200	0		
6-5.155		27/12/2018	ADQUISICION DE ARTICULO	16.337.571-0		F-4.744	12/12/2018	0	54.400			
2152204007 - 1 - 020105			**Materiales y Útiles de Aseo**									
6-5.111		26/12/2018	ADQUISICION DE INSUMOS D	16.337.571-0		F-4.772	19/12/2018	0	114.900	0		
2152204007 - 19 - 040203			**Materiales y Útiles de Aseo**									
6-5.257		31/12/2018	ADQUISICION DE MATERIAL	78.809.560-0	DISTRIBUIDORA Y COMERC	F-6.965.917	08/09/2018	0	320.085	0		
2152204007 - 23 - 020178			**Materiales y Útiles de Aseo**									
6-4.721		06/12/2018	ADQUISICION DE KIT DE B	76.287.853-4	COMERCIAL AGUSTIN LI	F-23.175	13/11/2018	0	482.432	0		
6-5.128		27/12/2018	ADQUISICION DE BASURERO	76.176.514-0	DIST. Y COM. DE ART. DE A	F-13.142	14/12/2018	0	114.240	0		
						** Total por pagar Cuenta			**-1.174.257**			
2152204008 - 23 - 020111			**Menaje para Oficina, Casino y Otros**									
6-5.033		19/12/2018	ADQUISICION DE UTENCILI	16.558.483-K	ALDAY RODRIGUEZ RODR	F-10.199	05/12/2018	0	644.530	0		
6-5.033		19/12/2018	ADQUISICION DE UTENCILI	16.558.483-K		F-10.200	05/12/2018	0	308.306			
6-5.033		19/12/2018	ADQUISICION DE UTENCILI	16.558.483-K		F-10.201	05/12/2018	0	230.648			
2152204008 - 23 - 020162			**Menaje para Oficina, Casino y Otros**									
6-4.274		09/11/2018	ADQUISICION DE ELECTROD	76.287.853-4	COMERCIAL AGUSTIN LI	F-22.389	10/10/2018	0	83.442	0		
						** Total por pagar Cuenta			**-1.266.926**			
2152204009 - 1 - 010102			**Insumos, Repuestos y Accesorios Computacionales**									
6-4.580		27/11/2018	ADQUISICION DE TINTAS , R	80.196.200-9	COMERCIAL REAL LTDA.	F-4.802	14/11/2018	0	21.000	0		
2152204009 - 1 - 020111			**Insumos, Repuestos y Accesorios Computacionales**									
6-4.747		07/12/2018	ADQUISICION DE MATERIAL	76.718.700-9	SOCIEDAD COMERCIAL P Y	F-2.571		0	10.900	0		
2152204009 - 10 - 010105			**Insumos, Repuestos y Accesorios Computacionales**									
6-1.849		11/06/2018	ADQUISICIÓN DE INSUMOS C	76.427.004-5	R. RODRÍGUEZ Y COMPAÑI	F-3.973	25/05/2018	0	2.161.854	0		
2152204009 - 10 - 020105			**Insumos, Repuestos y Accesorios Computacionales**									
6-5.287		31/12/2018	ADQUISICION DE INSUMOS C	76.297.487-8	SERV. INTEGRALES DE AP	F-6.250	06/12/2018	0	3.124.556	0		

ESTADO DE CUENTAS POR PAGAR (31/12/2018)

2152204009 - 10 - 020122 Insumos, Repuestos y Accesorios Computacionales

6-5.230	31/12/2018	SE OBLIGA OCCH.2886 POR E	89.912.300-K	ING. Y CONTR. RICARDO R	F-1.109.941	11/12/2018	0	88.673	0
6-5.302	31/12/2018	ADQUISICION DE TINTAS P	92.083.000-5	DIMACOFI S.A.	F-351.017	04/12/2018	0	246.230	0
6-5.326	31/12/2018	SE OBLIGA OCCH. 2248 POR	76.271.597-K	MAGENS S.A.	F-25.405	23/10/2018	0	93.532	0

ESTADO DE CUENTAS POR PAGAR (31/12/2018)

DEVENG.	DECRETO	FECHA	GLOSA	R.U.T.	NOMBRE	DOCUMENTO	FEC.DOC	DEBE	HABER	IDDOC	DEPENDENCIA	FECHA
2152204009 - 10 - 020134		**Insumos, Repuestos y Accesorio Computacionales**										
6-5.304		31/12/2018	ADQUISICION DE CD PARA L	9.101.164-6	BASTIDAS RODRIGUEZ MA	F-2.337	13/12/2018	0	77.997	0		
2152204009 - 10 - 020135		**Insumos, Repuestos y Accesorio Computacionales**										
6-5.222		31/12/2018	ADQUISICION DE INSUMOS	96.523.180-3	OPCIONES S.A.	F-351.695	12/12/2018	0	194.179	0		
2152204009 - 10 - 020185		**Insumos, Repuestos y Accesorio Computacionales**										
6-3.922		19/10/2018	ADQUISICION DE INSUMOS C	76.799.430-3	COMERCIALIZADORA SP D	F-99.415	09/10/2018	0	327.556	0		
6-5.334		31/12/2018	SE OBLIGA OCCH 2094 CON	76.799.430-3		N-10.732	10/10/2018	0	-35.381	0		
6-5.334		31/12/2018	SE OBLIGA OCCH 2094 CON	76.799.430-3		F-99.415	09/10/2018	0	35.381			
11-230		20/11/2018	SE REBAJA DEVENGACION N	76.799.430-3		F-99.415		0	-327.556	0		
2152204009 - 10 - 020198		**Insumos, Repuestos y Accesorios Computacionales**										
6-5.273		31/12/2018	ADQUISICION DE IMPRESOR	76.596.570-5	CARLOS ALBERTO PALM	F-42.112	24/12/2018	0	413.083	0		
6-5.299		31/12/2018	ADQUISICION DE TINTAS P	78.833.980-1	SALGADO Y COMPANIA L	F-7.056	13/12/2018	0	595.743	0		
6-5.332		31/12/2018	SE OBLIGA OCCH. 2918 POR	89.912.300-K	ING. Y CONTR. RICARDO R	F-1.110.897	13/12/2018	0	1.301.086	0		
2152204009 - 10 - 020208		**Insumos, Repuestos y Accesorios Computacionales**										
6-4.496		21/11/2018	ADQUISICIÓN DE TINTAS P	76.297.487-8	SERV. INTEGRALES DE AP	F-6.088	31/10/2018	0	35.807	0		
2152204009 - 10 - 020209		**Insumos, Repuestos y Accesorios Computacionales**										
6-5.244		31/12/2018	ADQUISICION DE TINTAS P	9.101.164-6	BASTIDAS RODRIGUEZ MA	F-2.363	21/12/2018	0	128.500	0		
2152204009 - 10 - 020232		**Insumos, Repuestos y Accesorios Computacionales**										
6-5.337		31/12/2018	ADQUISICIÓN DE TINTAS P	77.806.000-0	COMERCIAL RED OFFICE S	F-145.987	21/09/2018	0	71.665	0		
2152204009 - 10 - 030119		**Insumos, Repuestos y Accesorios Computacionales**										
6-5.051		21/12/2018	Compra de insumos computacio	76.473.543-9	LINCOYAN TECNOLOGIAS	F-44	05/11/2018	0	2.949.552	0		
2152204009 - 10 - 030216		**Insumos, Repuestos y Accesorios Computacionales**										
6-4.129		06/11/2018	ADQUISICION MEMORIA	76.371.153-6	Oceanos Azules Servicios de C	F-1.237	21/08/2018	0	133.908	0		
6-5.100		26/12/2018	ADQUISICION DE TINTAS P	89.912.300-K	ING. Y CONTR. RICARDO R	F-1.108.659	06/12/2018	0	1.989.855	0		
6-5.291		31/12/2018	ADQUISICION D ETONERS P	92.083.000-5	DIMACOFI S.A.	F-351.253	06/12/2018	0	1.234.159	0		
2152204009 - 11 - 020134		**Insumos, Repuestos y Accesorios Computacionales**										
6-5.112		26/12/2018	ADQUSICION DE TINTAS P	9.101.164-6	BASTIDAS RODRIGUEZ MA	F-2.335	13/12/2018	0	57.600	0		
						** Total por pagar Cuenta			-14.929.879			
2152204010 - 1 - 010103		**Materiales para Mantenimiento y Reparaciones de Inmuebles**										
6-5.165		27/12/2018	AUTORIZA CONTRATACIÓN	14.349.000-9	OYARZÚN PEÑA WALESK	F-174	15/11/2018	0	300.075	0		
6-5.234		31/12/2018	AUTORIZA CONTRATACIÓN	78.292.110-K	SOCIEDAD CASTILLO Y C	F-15.514	20/12/2018	0	207.370	0		
6-5.333		31/12/2018	AUTORIZA CONTRATACIÓN	80.461.600-4	HESS Y BUSCHMANN SPA.	F-51.463	07/08/2018	0	442.400	0		
2152204010 - 1 - 020122		**Materiales para Mantenimiento y Reparaciones de Inmuebles**										
18-1.028		21/11/2018	RINDE FDOS.PROPIOS ESC.	69.210.100-6	ILUSTRE MUNICIPALIDAD D	-0		20.766	0	0		
18-1.028		21/11/2018	RINDE FDOS.PROPIOS ESC.	69.210.100-6		-0		0	20.766			
2152204010 - 1 - 020134		**Materiales para Mantenimiento y Reparaciones de Inmuebles**										
6-5.145		27/12/2018	ADQUISICION DE AMPOLLET	76.782.750-4	COMERCIAL CREO S.A	F-46.057	19/12/2018	0	55.997	0		
2152204010 - 1 - 020209		**Materiales para Mantenimiento y Reparaciones de Inmuebles**										
6-4.974		18/12/2018	ADQUISICION DE LAMPAR	80.461.600-4	HESS Y BUSCHMANN SPA.	F-60.280	11/12/2018	0	79.200	0		
6-5.071		26/12/2018	ADQUISICION DE VIDRIO Y S	7.275.918-4	HERNÁNDEZ PÉREZ MARÍ	F-1.411	10/12/2018	0	12.500	0		
2152204010 - 1 - 020273		**Materiales para Mantenimiento y Reparaciones de Inmuebles**										
6-3.808		11/10/2018	ADQUISICION DE MATERIAL	76.782.750-4	COMERCIAL CREO S.A	F-43.513	09/10/2018	0	92.700	0		
2152204010 - 1 - 030216		**Materiales para Mantenimiento y Reparaciones de Inmuebles**										
18-282		27/03/2018	RINDE FDOS.PME LICEO IN	69.210.100-6	ILUSTRE MUNICIPALIDAD D	-0		0	413.480	0		
18-282		27/03/2018	RINDE FDOS.PME LICEO IN	69.210.100-6		-0		413.480	0			
2152204010 - 16 - 030119		**Materiales para Mantenimiento y Reparaciones de Inmuebles**										
18-1.193		31/12/2018	RINDE FDOS. PRORETENCIO	69.210.100-6		-0		0	197.379	0		
18-1.193		31/12/2018	RINDE FDOS. PRORETENCIO	69.210.100-6		-0		197.379	0			
2152204010 - 17 - 020101		**Materiales para Mantenimiento y Reparaciones de Inmuebles**										
18-289		02/04/2018	RINDE FDOS.MANTENCION	69.210.100-6		-0		0	984.353	0		
18-289		02/04/2018	RINDE FDOS.MANTENCION	69.210.100-6		-0		984.353	0			
18-857		05/11/2018	RINDE FDOS.MANTENCION	69.210.100-6		-0		0	187.200	0		
18-857		05/11/2018	RINDE FDOS.MANTENCION	69.210.100-6		-0		187.200	0			
18-1.109		20/12/2018	RINDE FDOS.MANTENCION	69.210.100-6		-0		621.030	0	0		
18-1.109		20/12/2018	RINDE FDOS.MANTENCION	69.210.100-6		-0		0	621.030			
18-1.111		20/12/2018	RINDE FDOS.ESC.MONS.FC	69.210.100-6		-0		0	162.890	0		
18-1.111		20/12/2018	RINDE FDOS.ESC.MONS.FC	69.210.100-6		-0		162.890	0			
2152204010 - 17 - 020105		**Materiales para Mantenimiento y Reparaciones de Inmuebles**										
18-507		09/07/2018	RINDE FDOS.MANTENCION	69.210.100-6		-0		0	2.517.674	0		
18-507		09/07/2018	RINDE FDOS.MANTENCION	69.210.100-6		-0		2.517.674	0			
2152204010 - 17 - 020122		**Materiales para Mantenimiento y Reparaciones de Inmuebles**										
18-266		23/03/2018	RINDE FDOS.MANTENCION	69.210.100-6		-0		0	4.962.819	0		
18-266		23/03/2018	RINDE FDOS.MANTENCION	69.210.100-6		-0		4.962.819	0			
18-517		13/07/2018	RINDE FDOS.MANTENCION	69.210.100-6		-0		0	209.874	0		
18-517		13/07/2018	RINDE FDOS.MANTENCION	69.210.100-6		-0		209.874	0			
18-522		20/07/2018	RINDE FDOS.MANTENCION	69.210.100-6		-0		0	215.270	0		
18-522		20/07/2018	RINDE FDOS.MANTENCION	69.210.100-6		-0		215.270	0			
18-527		25/07/2018	RINDE FDOS.MANTENCION	69.210.100-6		-0		0	206.893	0		
18-527		25/07/2018	RINDE FDOS.MANTENCION	69.210.100-6		-0		206.893	0			
18-530		25/07/2018	RINDE FDOS.MANTENCION	69.210.100-6		-0		0	302.680	0		
18-530		25/07/2018	RINDE FDOS.MANTENCION	69.210.100-6		-0		302.680	0			
18-532		25/07/2018	RINDE FDOS.MANTENCION	69.210.100-6		-0		0	190.652	0		
18-532		25/07/2018	RINDE FDOS.MANTENCION	69.210.100-6		-0		190.652	0			
18-971		21/11/2018	RINDE FDOS.MANTENCION	69.210.100-6		-0		0	55.630	0		
18-971		21/11/2018	RINDE FDOS.MANTENCION	69.210.100-6		-0		55.630	0			
18-1.020		21/11/2018	RINDE FDOS.MANTENCION	69.210.100-6		-0		0	359.537	0		
18-1.020		21/11/2018	RINDE FDOS.MANTENCION	69.210.100-6		-0		359.537	0			
18-1.022		21/11/2018	RINDE FDOS. MANTENCIO	69.210.100-6		-0		0	179.120	0		
18-1.022		21/11/2018	RINDE FDOS. MANTENCIO	69.210.100-6		-0		179.120	0			
18-1.026		21/11/2018	RINDE FDOS.MANTENCION	69.210.100-6		-0		63.790	0	0		
18-1.026		21/11/2018	RINDE FDOS.MANTENCION	69.210.100-6		-0		0	63.790			
2152204010 - 17 - 020134		**Materiales para Mantenimiento y Reparaciones de Inmuebles**										

ESTADO DE CUENTAS POR PAGAR (31/12/2018)

DEVENG.	DECRETO	FECHA	GLOSA	R.U.T.	NOMBRE	DOCUMENTO	FEC.DOC	DEBE	HABER	IDDOC	DEPENDENCIA	FECHA
18-360		07/05/2018	RINDE FDOS.MANTENCION	69.210.100-6		-0		0	7.265.341	0		
18-360		07/05/2018	RINDE FDOS.MANTENCION	69.210.100-6		-0		7.265.341	0			
2152204010 - 17 - 020135			**Materiales para Mantenimiento y Reparaciones de Inmuebles**									
18-330		23/04/2018	RINDE FDOS.MANTENCION	69.210.100-6		-0		0	2.719.063	0		
18-330		23/04/2018	RINDE FDOS.MANTENCION	69.210.100-6		-0		2.719.063	0			
18-976		19/11/2018	RINDE FDOS.MANTENCION	69.210.100-6		-0		273.588	0	0		
18-976		19/11/2018	RINDE FDOS.MANTENCION	69.210.100-6		-0		0	273.588			
18-987		19/11/2018	RINDE FDOS.MANTENCION	69.210.100-6		-0		0	120.090	0		
18-987		19/11/2018	RINDE FDOS.MANTENCION	69.210.100-6		-0		120.090	0			
18-995		20/11/2018	RINDE FDOS.MANTENCION	69.210.100-6		-0		231.147	0	0		
18-995		20/11/2018	RINDE FDOS.MANTENCION	69.210.100-6		-0		0	231.147			
18-1.000		20/11/2018	RINDE FDOS.MANTENCION	69.210.100-6		-0		327.024	0	0		
18-1.000		20/11/2018	RINDE FDOS.MANTENCION	69.210.100-6		-0		0	327.024			
2152204010 - 17 - 020162			**Materiales para Mantenimiento y Reparaciones de Inmuebles**									
18-556		30/07/2018	RINDE FDOS.MANTENCION	69.210.100-6		-0		0	18.000	0		
18-556		30/07/2018	RINDE FDOS.MANTENCION	69.210.100-6		-0		18.000	0			
18-560		30/07/2018	RINDE FDOS.MANTENCION	69.210.100-6		-0		0	135.000	0		
18-560		30/07/2018	RINDE FDOS.MANTENCION	69.210.100-6		-0		135.000	0			
18-563		30/07/2018	RINDE FDOS.MANTENCION	69.210.100-6		-0		246.560	0	0		
18-563		30/07/2018	RINDE FDOS.MANTENCION	69.210.100-6		-0		0	246.560			
18-1.002		20/11/2018	RINDE FDOS.MANTENCION	69.210.100-6		-0		0	605.460	0		
18-1.002		20/11/2018	RINDE FDOS.MANTENCION	69.210.100-6		-0		605.460	0			
18-1.125		21/12/2018	RINDE FDOS.MANTENCION	69.210.100-6		-0		0	129.470	0		
18-1.125		21/12/2018	RINDE FDOS.MANTENCION	69.210.100-6		-0		129.470	0			
2152204010 - 17 - 020163			**Materiales para Mantenimiento y Reparaciones de Inmuebles**									
18-239		19/03/2018	RINDE FDOS.MANTENCION	69.210.100-6		-0		0	1.116.811	0		
18-239		19/03/2018	RINDE FDOS.MANTENCION	69.210.100-6		-0		1.116.811	0			
18-309		11/04/2018	RINDE FDOS.MANTENCION	69.210.100-6		-0		0	425.439	0		
18-309		11/04/2018	RINDE FDOS.MANTENCION	69.210.100-6		-0		425.439	0			
18-313		12/04/2018	RINDE FDOS.MANTENCION	69.210.100-6		-0		1.414.090	0	0		
18-313		12/04/2018	RINDE FDOS.MANTENCION	69.210.100-6		-0		0	1.414.090			
18-869		06/11/2018	RINDE FDOS.MANTENCION	69.210.100-6		-0		0	7.090	0		
18-869		06/11/2018	RINDE FDOS.MANTENCION	69.210.100-6		-0		7.090	0			
18-880		06/11/2018	RINDE FDOS. MANTENCIO	69.210.100-6		-0		0	110.450	0		
18-880		06/11/2018	RINDE FDOS. MANTENCIO	69.210.100-6		-0		110.450	0			
2152204010 - 17 - 020164			**Materiales para Mantenimiento y Reparaciones de Inmuebles**									
18-235		13/03/2018	RINDE FDOS.MANTENCION	69.210.100-6		-0		0	2.170.087	0		
18-235		13/03/2018	RINDE FDOS.MANTENCION	69.210.100-6		-0		2.170.087	0			
2152204010 - 17 - 020165			**Materiales para Mantenimiento y Reparaciones de Inmuebles**									
18-271		27/03/2018	RINDE FDOS. MANTENCIO	69.210.100-6		-0		0	1.763.157	0		
18-271		27/03/2018	RINDE FDOS. MANTENCIO	69.210.100-6		-0		1.763.157	0			
18-584		01/08/2018	RINDE FDOS.MANTENCION	69.210.100-6		-0		71.900	0	0		
18-584		01/08/2018	RINDE FDOS.MANTENCION	69.210.100-6		-0		0	71.900			
18-586		01/08/2018	RINDE FDOS, MANTENCIO	69.210.100-6		-0		0	122.200	0		
18-586		01/08/2018	RINDE FDOS, MANTENCIO	69.210.100-6		-0		122.200	0			
18-588		01/08/2018	RINDE FDOS.MANTENCION	69.210.100-6		-0		0	60.980	0		
18-588		01/08/2018	RINDE FDOS.MANTENCION	69.210.100-6		-0		60.980	0			
18-592		01/08/2018	RINDE FDOS.MANTENCION	69.210.100-6		-0		0	133.120	0		
18-592		01/08/2018	RINDE FDOS.MANTENCION	69.210.100-6		-0		133.120	0			
18-596		02/08/2018	RINDE FDOS.MANTENCION	69.210.100-6		-0		569.364	0	0		
18-596		02/08/2018	RINDE FDOS.MANTENCION	69.210.100-6		-0		0	569.364			
18-600		03/08/2018	REGULARIZA COMP.18-523 (	69.210.100-6		-0		0	-1.965.012	0		
18-600		03/08/2018	REGULARIZA COMP.18-523 (	69.210.100-6		-0		-1.965.012	0			
18-601		03/08/2018	REGULARIZA COMP.18-523 (	69.210.100-6		-0		0	1.006.359	0		
18-601		03/08/2018	REGULARIZA COMP.18-523 (	69.210.100-6		-0		1.006.359	0			
18-908		14/11/2018	RINDE FDOS.MANTENCION	69.210.100-6		-0		14.290	0	0		
18-908		14/11/2018	RINDE FDOS.MANTENCION	69.210.100-6		-0		0	14.290			
18-914		14/11/2018	RINDE FDOS.MANTENCION	69.210.100-6		-0		119.511	0	0		
18-914		14/11/2018	RINDE FDOS.MANTENCION	69.210.100-6		-0		0	119.511			
18-919		14/11/2018	RINDE FDOS. MANTENCIO	69.210.100-6		-0		156.490	0	0		
18-919		14/11/2018	RINDE FDOS. MANTENCIO	69.210.100-6		-0		0	156.490			
18-1.083		18/12/2018	RINDE FDOS.MANTENCION	69.210.100-6		-0		43.890	0	0		
18-1.083		18/12/2018	RINDE FDOS.MANTENCION	69.210.100-6		-0		0	43.890			
2152204010 - 17 - 020168			**Materiales para Mantenimiento y Reparaciones de Inmuebles**									
18-247		22/03/2018	RINDE FDOS.MANTENCION	69.210.100-6		-0		0	69.615	0		
18-247		22/03/2018	RINDE FDOS.MANTENCION	69.210.100-6		-0		69.615	0			
18-1.116		20/12/2018	RINDE FDOS.MANTENCION	69.210.100-6		-0		121.650	0	0		
18-1.116		20/12/2018	RINDE FDOS.MANTENCION	69.210.100-6		-0		0	121.650			
18-1.118		20/12/2018	RINDE FDOS. MANTENCIO	69.210.100-6		-0		0	141.570	0		
18-1.118		20/12/2018	RINDE FDOS. MANTENCIO	69.210.100-6		-0		141.570	0			
18-1.120		20/12/2018	RINDE FDOS.MANTENCION	69.210.100-6		-0		91.610	0	0		
18-1.120		20/12/2018	RINDE FDOS.MANTENCION	69.210.100-6		-0		0	91.610			
18-1.122		20/12/2018	RINDE FDOS.MANTENCION	69.210.100-6		-0		0	65.700	0		
18-1.122		20/12/2018	RINDE FDOS.MANTENCION	69.210.100-6		-0		65.700	0			
2152204010 - 17 - 020169			**Materiales para Mantenimiento y Reparaciones de Inmuebles**									
18-251		23/03/2018	RINDE FDOS.MANTENCION	69.210.100-6		-0		0	938.938	0		
18-251		23/03/2018	RINDE FDOS.MANTENCION	69.210.100-6		-0		938.938	0			
18-541		25/07/2018	RINDE FDOS.MANTENCION	69.210.100-6		-0		0	6.130	0		
18-541		25/07/2018	RINDE FDOS.MANTENCION	69.210.100-6		-0		6.130	0			
18-547		26/07/2018	RINDE FDOS.MANTENCION	69.210.100-6		-0		0	146.900	0		
18-547		26/07/2018	RINDE FDOS.MANTENCION	69.210.100-6		-0		146.900	0			
18-549		26/07/2018	RINDE FDOS.MANTENCION	69.210.100-6		-0		0	287.350	0		
18-549		26/07/2018	RINDE FDOS.MANTENCION	69.210.100-6		-0		287.350	0			

ESTADO DE CUENTAS POR PAGAR (31/12/2018)

DEVENG.	DECRETO	FECHA	GLOSA	R.U.T.	NOMBRE	DOCUMENTO	FEC.DOC	DEBE	HABER	IDDOC	DEPENDENCIA	FECHA
18-553		26/07/2018	RINDE FDOS.MANTENCION	69.210.100-6		-0		59.240	0	0		
18-553		26/07/2018	RINDE FDOS.MANTENCION	69.210.100-6		-0		0	59.240			
18-922		14/11/2018	RINDE FDOS. ESC.SOC.DE S	69.210.100-6		-0		0	46.598	0		
18-922		14/11/2018	RINDE FDOS. ESC.SOC.DE S	69.210.100-6		-0		46.598	0			
18-929		14/11/2018	RINDE FDOS.MANTENCION	69.210.100-6		-0		0	105.000	0		
18-929		14/11/2018	RINDE FDOS.MANTENCION	69.210.100-6		-0		105.000	0			
18-935		14/11/2018	RINDE FDOS.MANTENCION	69.210.100-6		-0		0	178.752	0		
18-935		14/11/2018	RINDE FDOS.MANTENCION	69.210.100-6		-0		178.752	0			
18-1.042		29/11/2018	RINDE FDOS.MANTENCION	69.210.100-6		-0		0	241.619	0		
18-1.042		29/11/2018	RINDE FDOS.MANTENCION	69.210.100-6		-0		241.619	0			
2152204010 - 17 - 020178			**Materiales para Mantenimiento y Reparaciones de Inmuebles**									
18-304		10/04/2018	RINDE FDOS.MANTENCION	69.210.100-6		-0		1.551.346	0	0		
18-304		10/04/2018	RINDE FDOS.MANTENCION	69.210.100-6		-0		0	1.551.346			
18-610		13/08/2018	RINDE FDOS.MANTENCION	69.210.100-6		-0		262.588	0	0		
18-610		13/08/2018	RINDE FDOS.MANTENCION	69.210.100-6		-0		0	262.588			
18-614		13/08/2018	RINDE FDOS.MANTENCION	69.210.100-6		-0		164.520	0	0		
18-614		13/08/2018	RINDE FDOS.MANTENCION	69.210.100-6		-0		0	164.520			
18-619		13/08/2018	RINDE FDOS.MANTENCION	69.210.100-6		-0		179.394	0	0		
18-619		13/08/2018	RINDE FDOS.MANTENCION	69.210.100-6		-0		0	179.394			
18-1.007		21/11/2018	RINDE FDOS.MANTENCION	69.210.100-6		-0		79.530	0	0		
18-1.007		21/11/2018	RINDE FDOS.MANTENCION	69.210.100-6		-0		0	79.530			
18-1.011		21/11/2018	RINDE FDOS.MANTENCION	69.210.100-6		-0		427.942	0	0		
18-1.011		21/11/2018	RINDE FDOS.MANTENCION	69.210.100-6		-0		0	427.942			
18-1.017		21/11/2018	RINDE FDOS.MANTENCION	69.210.100-6		-0		0	34.840	0		
18-1.017		21/11/2018	RINDE FDOS.MANTENCION	69.210.100-6		-0		34.840	0			
18-1.222		31/12/2018	RINDE FDOS.MANTENCION	69.210.100-6		-0		139.604	0	0		
18-1.222		31/12/2018	RINDE FDOS.MANTENCION	69.210.100-6		-0		0	139.604			
18-1.227		31/12/2018	RINDE FDOS.MANTENCION	69.210.100-6		-0		395.113	0	0		
18-1.227		31/12/2018	RINDE FDOS.MANTENCION	69.210.100-6		-0		0	395.113			
2152204010 - 17 - 020185			**Materiales para Mantenimiento y Reparaciones de Inmuebles**									
18-480		21/06/2018	RINDE FDOS.MANTENCION	69.210.100-6		-0		2.017.561	0	0		
18-480		21/06/2018	RINDE FDOS.MANTENCION	69.210.100-6		-0		0	2.017.561			
18-830		29/10/2018	RINDE FDOS.MANTENCION	69.210.100-6		-0		213.682	0	0		
18-830		29/10/2018	RINDE FDOS.MANTENCION	69.210.100-6		-0		0	213.682			
18-834		29/10/2018	RINDE FDOS.MANTENCION	69.210.100-6		-0		0	25.500	0		
18-834		29/10/2018	RINDE FDOS.MANTENCION	69.210.100-6		-0		25.500	0			
18-838		29/10/2018	RINDE FDOS.MANTENCION	69.210.100-6		-0		0	124.702	0		
18-838		29/10/2018	RINDE FDOS.MANTENCION	69.210.100-6		-0		124.702	0			
18-842		30/10/2018	RINDE FDOS.MANTENCION	69.210.100-6		-0		53.750	0	0		
18-842		30/10/2018	RINDE FDOS.MANTENCION	69.210.100-6		-0		0	53.750			
18-846		30/10/2018	RINDE FDOS.MANTENCION	69.210.100-6		-0		0	310.031	0		
18-846		30/10/2018	RINDE FDOS.MANTENCION	69.210.100-6		-0		310.031	0			
18-1.232		31/12/2018	RINDE FDOS.MANTENCION	69.210.100-6		-0		134.776	0	0		
18-1.232		31/12/2018	RINDE FDOS.MANTENCION	69.210.100-6		-0		0	134.776			
18-1.236		31/12/2018	RINDE FDOS.MANTENCION	69.210.100-6		-0		120.870	0	0		
18-1.236		31/12/2018	RINDE FDOS.MANTENCION	69.210.100-6		-0		0	120.870			
18-1.240		31/12/2018	RINDE FDOS.MANTENCION	69.210.100-6		-0		0	277.781	0		
18-1.240		31/12/2018	RINDE FDOS.MANTENCION	69.210.100-6		-0		277.781	0			
18-1.244		31/12/2018	RINDE FDOS.MANTENCION	69.210.100-6		-0		143.650	0	0		
18-1.244		31/12/2018	RINDE FDOS.MANTENCION	69.210.100-6		-0		0	143.650			
18-1.250		31/12/2018	RINDE FDOS.MANTENCION	69.210.100-6		-0		156.330	0	0		
18-1.250		31/12/2018	RINDE FDOS.MANTENCION	69.210.100-6		-0		0	156.330			
2152204010 - 17 - 020189			**Materiales para Mantenimiento y Reparaciones de Inmuebles**									
18-351		07/05/2018	RINDE FDOS.MANTENCION	69.210.100-6		-0		1.596.411	0	0		
18-351		07/05/2018	RINDE FDOS.MANTENCION	69.210.100-6		-0		0	1.596.411			
2152204010 - 17 - 020197			**Materiales para Mantenimiento y Reparaciones de Inmuebles**									
18-413		24/05/2018	RINDE FDOS.MANTENCION	69.210.100-6		-0		0	2.098.750	0		
18-413		24/05/2018	RINDE FDOS.MANTENCION	69.210.100-6		-0		2.098.750	0			
18-568		31/07/2018	RINDE FDOS.MANTENCION	69.210.100-6		-0		0	272.641	0		
18-568		31/07/2018	RINDE FDOS.MANTENCION	69.210.100-6		-0		272.641	0			
18-570		31/07/2018	RINDE FDOS.MANTENCION	69.210.100-6		-0		173.267	0	0		
18-570		31/07/2018	RINDE FDOS.MANTENCION	69.210.100-6		-0		0	173.267			
18-572		31/07/2018	RINDE FDOS.MANTENCION	69.210.100-6		-0		137.094	0	0		
18-572		31/07/2018	RINDE FDOS.MANTENCION	69.210.100-6		-0		0	137.094			
18-578		31/07/2018	RINDE FDOS.MANTENCION	69.210.100-6		-0		0	5.395	0		
18-578		31/07/2018	RINDE FDOS.MANTENCION	69.210.100-6		-0		5.395	0			
18-1.092		19/12/2018	RINDE FDOS. MANTENCIO	69.210.100-6		-0		0	132.230	0		
18-1.092		19/12/2018	RINDE FDOS. MANTENCIO	69.210.100-6		-0		132.230	0			
18-1.096		19/12/2018	RINDE FDOS. MANTENCIO	69.210.100-6		-0		63.170	0	0		
18-1.096		19/12/2018	RINDE FDOS. MANTENCIO	69.210.100-6		-0		0	63.170			
18-1.100		19/12/2018	RINDE FDOS.MANTENCION	69.210.100-6		-0		0	152.085	0		
18-1.100		19/12/2018	RINDE FDOS.MANTENCION	69.210.100-6		-0		152.085	0			
2152204010 - 17 - 020198			**Materiales para Mantenimiento y Reparaciones de Inmuebles**									
18-297		09/04/2018	RINDE FDOS.MANTENCION	69.210.100-6		-0		0	1.380.227	0		
18-297		09/04/2018	RINDE FDOS.MANTENCION	69.210.100-6		-0		1.380.227	0			
18-945		16/11/2018	RINDE FDOS. MANTENCIO	69.210.100-6		-0		0	15.300	0		
18-945		16/11/2018	RINDE FDOS. MANTENCIO	69.210.100-6		-0		15.300	0			
18-948		16/11/2018	RINDE FDOS.MANTENCION	69.210.100-6		-0		0	187.080	0		
18-948		16/11/2018	RINDE FDOS.MANTENCION	69.210.100-6		-0		187.080	0			
18-1.080		18/12/2018	RINDE FDOS.MANTENCION	69.210.100-6		-0		0	256.250	0		
18-1.080		18/12/2018	RINDE FDOS.MANTENCION	69.210.100-6		-0		256.250	0			
2152204010 - 17 - 020203			**Materiales para Mantenimiento y Reparaciones de Inmuebles**									
18-259		23/03/2018	RINDE FDOS.MANTENCION	69.210.100-6		-0		607.979	0	0		

ESTADO DE CUENTAS POR PAGAR (31/12/2018)

DEVENG.	DECRETO	FECHA	GLOSA	R.U.T.	NOMBRE	DOCUMENTO	FEC.DOC	DEBE	HABER	IDDOC	DEPENDENCIA	FECHA
18-259		23/03/2018	RINDE FDOS.MANTENCION	69.210.100-6		-0		0	607.979	0		
18-748		02/10/2018	RINDE FDOS.MANTENCION	69.210.100-6		-0		0	81.460	0		
18-748		02/10/2018	RINDE FDOS.MANTENCION	69.210.100-6		-0		81.460	0			
18-755		02/10/2018	RINDE FDOS.MANTENCION	69.210.100-6		-0		0	64.420	0		
18-755		02/10/2018	RINDE FDOS.MANTENCION	69.210.100-6		-0		64.420	0			
18-759		02/10/2018	RINDE FDOS.MANTENCION	69.210.100-6		-0		0	177.548	0		
18-759		02/10/2018	RINDE FDOS.MANTENCION	69.210.100-6		-0		177.548	0			
18-763		02/10/2018	RINDE FDOS.MANTENCION	69.210.100-6		-0		0	463.934	0		
18-763		02/10/2018	RINDE FDOS.MANTENCION	69.210.100-6		-0		463.934	0			
18-766		03/10/2018	RINDE FDOS.MANTENCION	69.210.100-6		-0		114.900	0	0		
18-766		03/10/2018	RINDE FDOS.MANTENCION	69.210.100-6		-0		0	114.900			
18-951		16/11/2018	RINDE FDOS.MANTENCION	69.210.100-6		-0		196.140	0	0		
18-951		16/11/2018	RINDE FDOS.MANTENCION	69.210.100-6		-0		0	196.140			
18-956		16/11/2018	RINDE FDO.MANTENCION E	69.210.100-6		-0		0	119.800	0		
18-956		16/11/2018	RINDE FDO.MANTENCION E	69.210.100-6		-0		119.800	0			
18-965		16/11/2018	RINDE FDOS.MANTENCION	69.210.100-6		-0		0	371.070	0		
18-965		16/11/2018	RINDE FDOS.MANTENCION	69.210.100-6		-0		371.070	0			
18-1.273		31/12/2018	RINDE FDOS.MANTENCION	69.210.100-6		-0		0	46.830	0		
18-1.273		31/12/2018	RINDE FDOS.MANTENCION	69.210.100-6		-0		46.830	0			
18-1.277		31/12/2018	RINDE FDOS.MANTENCION	69.210.100-6		-0		17.980	0	0		
18-1.277		31/12/2018	RINDE FDOS.MANTENCION	69.210.100-6		-0		0	17.980			
2152204010 - 17 - 020206			**Materiales para Mantenimiento y Reparaciones de Inmuebles**									
18-320		12/04/2018	RINDE FDOS.MANTENCION	69.210.100-6		-0		862.856	0	0		
18-320		12/04/2018	RINDE FDOS.MANTENCION	69.210.100-6		-0		0	862.856			
18-776		03/10/2018	RINDE FDOS.MANTENCION	69.210.100-6		-0		0	21.310	0		
18-776		03/10/2018	RINDE FDOS.MANTENCION	69.210.100-6		-0		21.310	0			
18-780		03/10/2018	RINDE FDOS.MANTENCION	69.210.100-6		-0		0	96.890	0		
18-780		03/10/2018	RINDE FDOS.MANTENCION	69.210.100-6		-0		96.890	0			
18-784		04/10/2018	RINDE FDOS.MANTENCION	69.210.100-6		-0		25.400	0	0		
18-784		04/10/2018	RINDE FDOS.MANTENCION	69.210.100-6		-0		0	25.400			
18-1.202		31/12/2018	RINDE FDOS. MANTENCIO	69.210.100-6		-0		136.612	0	0		
18-1.202		31/12/2018	RINDE FDOS. MANTENCIO	69.210.100-6		-0		0	136.612			
18-1.204		31/12/2018	RINDE FDOS.MANTENCION	69.210.100-6		-0		168.015	0	0		
18-1.204		31/12/2018	RINDE FDOS.MANTENCION	69.210.100-6		-0		0	168.015			
18-1.208		31/12/2018	RINDE FDOS.MANTENCION	69.210.100-6		-0		0	11.680	0		
18-1.208		31/12/2018	RINDE FDOS.MANTENCION	69.210.100-6		-0		11.680	0			
2152204010 - 17 - 030118			**Materiales para Mantenimiento y Reparaciones de Inmuebles**									
18-66		17/01/2018	RINDE FDOS.MANTENCION	69.210.100-6		-0		90.150	0	0		
18-66		17/01/2018	RINDE FDOS.MANTENCION	69.210.100-6		-0		0	90.150			
18-71		18/01/2018	RINDE FDOS.MANTENCION	69.210.100-6		-0		0	314.618	0		
18-71		18/01/2018	RINDE FDOS.MANTENCION	69.210.100-6		-0		314.618	0			
18-77		18/01/2018	RINDE FDOS.MANTENCION	69.210.100-6		-0		57.266	0	0		
18-77		18/01/2018	RINDE FDOS.MANTENCION	69.210.100-6		-0		0	57.266			
18-82		18/01/2018	RINDE FDOS.MANTENCION	69.210.100-6		-0		106.119	0	0		
18-82		18/01/2018	RINDE FDOS.MANTENCION	69.210.100-6		-0		0	106.119			
18-86		19/01/2018	RINDE FDOS.MANTENCION	69.210.100-6		-0		245.413	0	0		
18-86		19/01/2018	RINDE FDOS.MANTENCION	69.210.100-6		-0		0	245.413			
18-90		19/01/2018	RINDE FDOS.MANTENCION	69.210.100-6		-0		215.190	0	0		
18-90		19/01/2018	RINDE FDOS.MANTENCION	69.210.100-6		-0		0	215.190			
18-95		19/01/2018	RINDE FDOS.MANTENCION	69.210.100-6		-0		0	79.640	0		
18-95		19/01/2018	RINDE FDOS.MANTENCION	69.210.100-6		-0		79.640	0			
18-99		19/01/2018	RINDE FDOS.MANTENCION	69.210.100-6		-0		0	95.870	0		
18-99		19/01/2018	RINDE FDOS.MANTENCION	69.210.100-6		-0		95.870	0			
18-106		22/01/2018	RINDE FDO.MANTENCION L	69.210.100-6		-0		101.695	0	0		
18-106		22/01/2018	RINDE FDO.MANTENCION L	69.210.100-6		-0		0	101.695			
18-115		25/01/2018	RINDE FDOS.MANTENCION	69.210.100-6		-0		0	186.211	0		
18-115		25/01/2018	RINDE FDOS.MANTENCION	69.210.100-6		-0		186.211	0			
18-460		13/06/2018	RINDE FDOS.MANTENCION	69.210.100-6		-0		85.746	0	0		
18-460		13/06/2018	RINDE FDOS.MANTENCION	69.210.100-6		-0		0	85.746			
18-466		14/06/2018	RINDE FDOS.MANTENCION	69.210.100-6		-0		253.345	0	0		
18-466		14/06/2018	RINDE FDOS.MANTENCION	69.210.100-6		-0		0	253.345			
18-471		14/06/2018	RINDE FDOS.MANTENCION	69.210.100-6		-0		0	260.558	0		
18-471		14/06/2018	RINDE FDOS.MANTENCION	69.210.100-6		-0		260.558	0			
18-689		13/09/2018	RINDE FDOS.MANTENCION	69.210.100-6		-0		229.170	0	0		
18-689		13/09/2018	RINDE FDOS.MANTENCION	69.210.100-6		-0		0	229.170			
18-694		14/09/2018	RINDE FDOS.MANTENCION	69.210.100-6		-0		168.067	0	0		
18-694		14/09/2018	RINDE FDOS.MANTENCION	69.210.100-6		-0		0	168.067			
18-788		04/10/2018	RINDE FDOS.MANTENCION	69.210.100-6		-0		217.664	0	0		
18-788		04/10/2018	RINDE FDOS.MANTENCION	69.210.100-6		-0		0	217.664			
18-803		12/10/2018	RINDE FDOS.MANTENCION	69.210.100-6		-0		190.254	0	0		
18-803		12/10/2018	RINDE FDOS.MANTENCION	69.210.100-6		-0		0	190.254			
18-906		12/11/2018	RINDE FDOS. MANTENCIO	69.210.100-6		-0		378.584	0	0		
18-906		12/11/2018	RINDE FDOS. MANTENCIO	69.210.100-6		-0		0	378.584			
18-1.050		07/12/2018	RINDE FDOS.MANTENCION	69.210.100-6		-0		435.774	0	0		
18-1.050		07/12/2018	RINDE FDOS.MANTENCION	69.210.100-6		-0		0	435.774			
18-1.068		17/12/2018	RINDE FDOS.MANTENCION	69.210.100-6		-0		0	81.475	0		
18-1.068		17/12/2018	RINDE FDOS.MANTENCION	69.210.100-6		-0		81.475	0			
18-1.268		31/12/2018	RINDE FDOS.MANTENCION	69.210.100-6		-0		0	308.885	0		
18-1.268		31/12/2018	RINDE FDOS.MANTENCION	69.210.100-6		-0		308.885	0			
2152204010 - 17 - 030119			**Materiales para Mantenimiento y Reparaciones de Inmuebles**									
18-21		10/01/2018	RINDE FDOS.MANTENCION	69.210.100-6		-0		513.833	0	0		
18-21		10/01/2018	RINDE FDOS.MANTENCION	69.210.100-6		-0		0	513.833			
18-31		11/01/2018	RINDE FDOS.MANTENCION	69.210.100-6		-0		0	400.768	0		

ESTADO DE CUENTAS POR PAGAR (31/12/2018)

DEVENG.	DECRETO	FECHA	GLOSA	R.U.T.	NOMBRE	DOCUMENTO	FEC.DOC	DEBE	HABER	IDDOC	DEPENDENCIA	FECHA
18-31		11/01/2018	RINDE FDOS.MANTENCION	69.210.100-6		-0		400.768	0	0		
18-37		11/01/2018	RINDE FDOS.MANTENCION	69.210.100-6		-0		334.090	0	0		
18-37		11/01/2018	RINDE FDOS.MANTENCION	69.210.100-6		-0		0	334.090			
18-44		12/01/2018	RINDE FDOS.MANTENCION	69.210.100-6		-0		0	102.320	0		
18-44		12/01/2018	RINDE FDOS.MANTENCION	69.210.100-6		-0		102.320	0			
18-342		04/05/2018	RINDE FDOS.MANTENCION	69.210.100-6		-0		0	371.820	0		
18-342		04/05/2018	RINDE FDOS.MANTENCION	69.210.100-6		-0		371.820	0			
18-346		04/05/2018	RINDE FDOS.MANTENCION	69.210.100-6		-0		71.240	0	0		
18-346		04/05/2018	RINDE FDOS.MANTENCION	69.210.100-6		-0		0	71.240			
18-367		08/05/2018	RINDE FDOS.MANTENCION	69.210.100-6		-0		0	1.448.507	0		
18-367		08/05/2018	RINDE FDOS.MANTENCION	69.210.100-6		-0		1.448.507	0			
18-423		29/05/2018	RINDE FDOS.MANTENCION	69.210.100-6		-0		346.500	0	0		
18-423		29/05/2018	RINDE FDOS.MANTENCION	69.210.100-6		-0		0	346.500			
18-663		22/08/2018	RINDE FDOS.MANTENCION	69.210.100-6		-0		0	474.070	0		
18-663		22/08/2018	RINDE FDOS.MANTENCION	69.210.100-6		-0		474.070	0			
18-671		24/08/2018	RINDE FDOS. MANTENCIO	69.210.100-6		-0		282.036	0	0		
18-671		24/08/2018	RINDE FDOS. MANTENCIO	69.210.100-6		-0		0	282.036			
18-745		02/10/2018	RINDE FDOS.MANTENCION	69.210.100-6		-0		0	638.358	0		
18-745		02/10/2018	RINDE FDOS.MANTENCION	69.210.100-6		-0		638.358	0			
18-1.155		31/12/2018	RINDE FDOS.MANTENCION	69.210.100-6		-0		0	418.691	0		
18-1.155		31/12/2018	RINDE FDOS.MANTENCION	69.210.100-6		-0		418.691	0			
18-1.163		31/12/2018	RINDE FDOS.MANTENCION	69.210.100-6		-0		0	839.456	0		
18-1.163		31/12/2018	RINDE FDOS.MANTENCION	69.210.100-6		-0		839.456	0			
18-1.168		31/12/2018	RINDE FDOS.MANTENCION	69.210.100-6		-0		0	14.875	0		
18-1.168		31/12/2018	RINDE FDOS.MANTENCION	69.210.100-6		-0		14.875	0			
2152204010 - 17 - 030216			**Materiales para Mantenimiento y Reparaciones de Inmuebles**									
18-280		27/03/2018	RINDE FDOS.MANTENCION	69.210.100-6		-0		0	329.310	0		
18-280		27/03/2018	RINDE FDOS.MANTENCION	69.210.100-6		-0		329.310	0			
18-626		14/08/2018	RINDE FDOS. MANTENCIO	69.210.100-6		-0		0	163.700	0		
18-626		14/08/2018	RINDE FDOS. MANTENCIO	69.210.100-6		-0		163.700	0			
18-825		25/10/2018	RINDE FDOS.MANTENCION	69.210.100-6		-0		1.170.060	0	0		
18-825		25/10/2018	RINDE FDOS.MANTENCION	69.210.100-6		-0		0	1.170.060			
18-1.141		28/12/2018	RINDE FDOS.MANTENCION	69.210.100-6		-0		906.858	0	0		
18-1.141		28/12/2018	RINDE FDOS.MANTENCION	69.210.100-6		-0		0	906.858			
18-1.147		28/12/2018	RINDE FDOS.MANTENCION	69.210.100-6		-0		325.600	0	0		
18-1.147		28/12/2018	RINDE FDOS.MANTENCION	69.210.100-6		-0		0	325.600			
2152204010 - 17 - 030217			**Materiales para Mantenimiento y Reparaciones de Inmuebles**									
18-176		02/02/2018	RINDE FDOS.MANTENCION	69.210.100-6		-0		0	222.600	0		
18-176		02/02/2018	RINDE FDOS.MANTENCION	69.210.100-6		-0		222.600	0			
18-181		05/02/2018	RINDE FDOS.MANTENCION	69.210.100-6		-0		72.541	0	0		
18-181		05/02/2018	RINDE FDOS.MANTENCION	69.210.100-6		-0		0	72.541			
18-193		07/02/2018	RINDE FDOS.MANTENCION	69.210.100-6		-0		0	156.500	0		
18-193		07/02/2018	RINDE FDOS.MANTENCION	69.210.100-6		-0		156.500	0			
18-197		07/03/2018	RINDE FDOS.MANTENCION	69.210.100-6		-0		0	132.320	0		
18-197		07/03/2018	RINDE FDOS.MANTENCION	69.210.100-6		-0		132.320	0			
18-203		07/03/2018	RINDE FDOS.MANTENCION	69.210.100-6		-0		0	57.526	0		
18-203		07/03/2018	RINDE FDOS.MANTENCION	69.210.100-6		-0		57.526	0			
18-213		07/03/2018	RINDE FDOS.MANTENCIO L	69.210.100-6		-0		0	129.865	0		
18-213		07/03/2018	RINDE FDOS.MANTENCIO L	69.210.100-6		-0		129.865	0			
18-489		09/07/2018	ANULA COMP.18/193 RINDE	69.210.100-6		-0		-156.500	0	0		
18-489		09/07/2018	ANULA COMP.18/193 RINDE	69.210.100-6		-0		0	-156.500			
2152204010 - 17 - 030220			**Materiales para Mantenimiento y Reparaciones de Inmuebles**									
18-9		09/01/2018	RINDE FDOS.MANTENCION	69.210.100-6		-0		224.287	0	0		
18-9		09/01/2018	RINDE FDOS.MANTENCION	69.210.100-6		-0		0	224.287			
18-61		16/01/2018	RINDE FDOS.MANTENCION	69.210.100-6		-0		163.920	0	0		
18-61		16/01/2018	RINDE FDOS.MANTENCION	69.210.100-6		-0		0	163.920			
18-120		26/01/2018	RINDE FDOS.MANTENCION	69.210.100-6		-0		130.500	0	0		
18-120		26/01/2018	RINDE FDOS.MANTENCION	69.210.100-6		-0		0	130.500			
18-429		07/06/2018	RINDE FDOS.MANTENCION	69.210.100-6		-0		0	30.000	0		
18-429		07/06/2018	RINDE FDOS.MANTENCION	69.210.100-6		-0		30.000	0			
18-704		24/09/2018	RINDE FDOS.MANTENCION	69.210.100-6		-0		0	34.750	0		
18-704		24/09/2018	RINDE FDOS.MANTENCION	69.210.100-6		-0		34.750	0			
18-798		11/10/2018	RINDE FDOS.MANTENCION	69.210.100-6		-0		0	30.000	0		
18-798		11/10/2018	RINDE FDOS.MANTENCION	69.210.100-6		-0		30.000	0			
18-1.031		21/11/2018	RINDE FDOS.MANTENCION	69.210.100-6		-0		0	281.192	0		
18-1.031		21/11/2018	RINDE FDOS.MANTENCION	69.210.100-6		-0		281.192	0			
18-1.063		17/12/2018	RINDE FDOS.MANTENCION	69.210.100-6		-0		0	117.180	0		
18-1.063		17/12/2018	RINDE FDOS.MANTENCION	69.210.100-6		-0		117.180	0			
18-1.182		31/12/2018	RINDE FDOS.MANTENCION	69.210.100-6		-0		603.711	0	0		
18-1.182		31/12/2018	RINDE FDOS.MANTENCION	69.210.100-6		-0		0	603.711			
2152204010 - 17 - 030224			**Materiales para Mantenimiento y Reparaciones de Inmuebles**									
18-123		29/01/2018	RINDE FDOS.MANTENCION	69.210.100-6		-0		11.500	0	0		
18-123		29/01/2018	RINDE FDOS.MANTENCION	69.210.100-6		-0		0	11.500			
18-125		29/01/2018	RINDE FDOS.MANTENCION	69.210.100-6		-0		0	54.450	0		
18-129		29/01/2018	RINDE FDOS.MANTENCION	69.210.100-6		-0		0	263.520	0		
18-129		29/01/2018	RINDE FDOS.MANTENCION	69.210.100-6		-0		263.520	0			
18-134		30/01/2018	RINDE FDOS.MANTENCION	69.210.100-6		-0		36.545	0	0		
18-134		30/01/2018	RINDE FDOS.MANTENCION	69.210.100-6		-0		0	36.545			
18-139		30/01/2018	RINDE FDOS.MANTENCION	69.210.100-6		-0		0	162.472	0		
18-139		30/01/2018	RINDE FDOS.MANTENCION	69.210.100-6		-0		162.472	0			
18-144		30/01/2018	RINDE FDOS.MANTENCION	69.210.100-6		-0		293.030	0	0		
18-144		30/01/2018	RINDE FDOS.MANTENCION	69.210.100-6		-0		0	293.030			
18-148		31/01/2018	RINDE FDOS.MANTENCION	69.210.100-6		-0		0	58.680	0		

ESTADO DE CUENTAS POR PAGAR (31/12/2018)

DEVENG.	DECRETO	FECHA	GLOSA	R.U.T.	NOMBRE	DOCUMENTO	FEC.DOC	DEBE	HABER	IDDOC	DEPENDENCIA	FECHA
18-148		31/01/2018	RINDE FDOS.MANTENCION	69.210.100-6		-0		58.680	0	0		
18-153		31/01/2018	RINDE FDOS.MANTENCION	69.210.100-6		-0		130.640	0	0		
18-153		31/01/2018	RINDE FDOS.MANTENCION	69.210.100-6		-0		0	130.640			
18-159		01/02/2018	RINDE FDOS.MANTENCION	69.210.100-6		-0		0	245.953	0		
18-159		01/02/2018	RINDE FDOS.MANTENCION	69.210.100-6		-0		245.953	0			
18-165		01/02/2018	RINDE FDOS.MANTENCION	69.210.100-6		-0		122.190	0	0		
18-165		01/02/2018	RINDE FDOS.MANTENCION	69.210.100-6		-0		0	122.190			
18-398		22/05/2018	RINDE FDOS.MANTENCION	69.210.100-6		-0		0	13.990	0		
18-398		22/05/2018	RINDE FDOS.MANTENCION	69.210.100-6		-0		13.990	0			
18-402		24/05/2018	RINDE FDOS.MANTENCION	69.210.100-6		-0		195.971	0	0		
18-402		24/05/2018	RINDE FDOS.MANTENCION	69.210.100-6		-0		0	195.971			
18-709		24/09/2018	RINDE FDOS.MANTENCION	69.210.100-6		-0		0	148.600	0		
18-709		24/09/2018	RINDE FDOS.MANTENCION	69.210.100-6		-0		148.600	0			
18-713		24/09/2018	RINDE FDOS.MANTENCION	69.210.100-6		-0		666.534	0	0		
18-713		24/09/2018	RINDE FDOS.MANTENCION	69.210.100-6		-0		0	666.534			
18-717		25/09/2018	RINDE FDOS.MANTENCION	69.210.100-6		-0		0	124.400	0		
18-717		25/09/2018	RINDE FDOS.MANTENCION	69.210.100-6		-0		124.400	0			
18-809		17/10/2018	RINDE FDOS.MANTENCION	69.210.100-6		-0		0	117.501	0		
18-809		17/10/2018	RINDE FDOS.MANTENCION	69.210.100-6		-0		117.501	0			
18-1.037		27/11/2018	RINDE FDOS.MANTENCION	69.210.100-6		-0		160.449	0	0		
18-1.037		27/11/2018	RINDE FDOS.MANTENCION	69.210.100-6		-0		0	160.449			
18-1.054		07/12/2018	RINDE FDOS.MANTENCION	69.210.100-6		-0		0	83.520	0		
18-1.054		07/12/2018	RINDE FDOS.MANTENCION	69.210.100-6		-0		83.520	0			
2152204010	**- 19 - 040206**	**Materiales para Mantenimiento y Reparaciones de Inmuebles**										
6-5.080		26/12/2018	ADQUISICION DE LUCES, E	80.461.600-4	HESS Y BUSCHMANN SPA.	F-52.046	17/08/2018	0	31.600	0		
2152204010	**- 23 - 030118**	**Materiales para Mantenimiento y Reparaciones de Inmuebles**										
6-4.848		14/12/2018	ADQUISICION DE GALONES	80.461.600-4		F-59.218	30/11/2018	0	138.000	0		
						** Total por pagar Cuenta			**-1.414.292**			
2152204011	**- 1 - 010103**	**Repuestos y Accesorios para Mantenimiento y Reparaciones de Vehículos**										
6-4.646		03/12/2018	ADQUISICION DE INSUMOS P	8.743.537-7	ESCHMANN SANDROCK H	F-23.187	23/11/2018	0	98.760	0		
2152204011	**- 1 - 110013**	**Repuestos y Accesorios para Mantenimiento y Reparaciones de Vehículos**										
6-290		23/04/2018	ADQUISICION DIRECTA DE R	92.475.000-6	KAUFMANN S.A. VEHIC. M	-0		0	416.500	0		
2152204011	**- 1 - 110015**	**Repuestos y Accesorios para Mantenimiento y Reparaciones de Vehículos**										
6-290		23/04/2018	ADQUISICION DIRECTA DE R	92.475.000-6		-0		0	142.214	0		
2152204011	**- 25 - 110002**	**Repuestos y Accesorios para Mantenimiento y Reparaciones de Vehículos**										
6-4.986		18/12/2018	ADQUISICIÓN DIRECTA DE R	79.864.170-0	SERVICIO TECNICO AUTOS	F-6.385	27/11/2018	0	272.996	0		
2152204011	**- 25 - 110005**	**Repuestos y Accesorios para Mantenimiento y Reparaciones de Vehículos**										
6-4.986		18/12/2018	ADQUISICIÓN DIRECTA DE R	79.864.170-0		F-6.383	27/11/2018	0	2.380	0		
						** Total por pagar Cuenta			**-932.850**			
2152204012	**- 1 - 010102**	**Otros Materiales, Repuestos y Útiles Diversos**										
6-4.580		27/11/2018	ADQUISICION DE TINTAS , R	80.196.200-9	COMERCIAL REAL LTDA.	F-4.802	14/11/2018	0	8.400	0		
2152204012	**- 1 - 010103**	**Otros Materiales, Repuestos y Útiles Diversos**										
6-4.987		18/12/2018	ADQUISICION DE CERRADUR	76.046.809-6	DAP DUCASSE DISEÑO LT	F-867.141	11/12/2018	0	37.787	0		
2152204012	**- 1 - 020105**	**Otros Materiales, Repuestos y Útiles Diversos**										
6-5.022		19/12/2018	ADQUISICION Y MANTENCIO	76.406.548-4	COMERCIAL VYP LTDA.	F-2.057	26/10/2018	0	139.874	0		
2152204012	**- 1 - 020111**	**Otros Materiales, Repuestos y Útiles Diversos**										
6-4.747		07/12/2018	ADQUISICION DE MATERIAL	76.718.700-9	SOCIEDAD COMERCIAL P Y	F-2.571		0	79.901	0		
2152204012	**- 1 - 020189**	**Otros Materiales, Repuestos y Útiles Diversos**										
6-3.497		25/09/2018	ADQUISICION DE MATERIAL	80.461.600-4	HESS Y BUSCHMANN SPA.	F-52.227	21/08/2018	0	141.580	0		
2152204012	**- 1 - 020209**	**Otros Materiales, Repuestos y Útiles Diversos**										
6-5.153		27/12/2018	ADQUISICION DE CERRADUR	80.461.600-4		F-60.681	18/12/2018	0	36.700	0		
2152204012	**- 1 - 020232**	**Otros Materiales, Repuestos y Útiles Diversos**										
6-5.020		19/12/2018	ADQUISICION Y MANTENCIO	76.406.548-4	COMERCIAL VYP LTDA.	F-1.977	03/10/2018	0	31.902	0		
2152204012	**- 1 - 040153**	**Otros Materiales, Repuestos y Útiles Diversos**										
6-5.023		19/12/2018	ADQUISICION Y MANTENCIO	76.406.548-4		F-2.056	26/10/2018	0	31.901	0		
2152204012	**- 23 - 030217**	**Otros Materiales, Repuestos y Útiles Diversos**										
6-5.126		27/12/2018	ADQUISICION DE IMPLEMEN	76.433.383-7	TODOAUDIO LIMITADA	F-4.992	15/11/2018	0	74.419	0		
						** Total por pagar Cuenta			**-582.464**			
2152204999	**- 1 - 020206**	**Otros**										
18-779		03/10/2018	RINDE FDOS.PROPIOS ESC.	69.210.100-6	ILUSTRE MUNICIPALIDAD D	-0		0	62.576	0		
18-779		03/10/2018	RINDE FDOS.PROPIOS ESC.	69.210.100-6		-0		62.576	0			
18-782		03/10/2018	RINDE FDOS. PROPIOS ESC.	69.210.100-6		-0		62.959	0	0		
18-782		03/10/2018	RINDE FDOS. PROPIOS ESC.	69.210.100-6		-0		0	62.959			
2152204999	**- 1 - 030118**	**Otros**										
18-462		13/06/2018	RINDE FDOS.PROPIOS LICE	69.210.100-6		-0		24.285	0	0		
18-462		13/06/2018	RINDE FDOS.PROPIOS LICE	69.210.100-6		-0		0	24.285			
2152204999	**- 1 - 030119**	**Otros**										
18-33		11/01/2018	RINDE FDOS.PROPIOS LICE	69.210.100-6		-0		0	49.889	0		
18-33		11/01/2018	RINDE FDOS.PROPIOS LICE	69.210.100-6		-0		49.889	0			
18-39		12/01/2018	RINDE FDOS.PROPIOS LICE	69.210.100-6		-0		24.401	0	0		
18-39		12/01/2018	RINDE FDOS.PROPIOS LICE	69.210.100-6		-0		0	24.401			
18-344		04/05/2018	RINDE FDOS.PROPIOS LICE	69.210.100-6		-0		75.990	0	0		
18-344		04/05/2018	RINDE FDOS.PROPIOS LICE	69.210.100-6		-0		0	75.990			
18-369		08/05/2018	RINDE FDOS.PROPIOS LICE	69.210.100-6		-0		24.000	0	0		
18-369		08/05/2018	RINDE FDOS.PROPIOS LICE	69.210.100-6		-0		0	24.000			
18-425		30/05/2018	RINDE FDOS.PROPIOS LICE	69.210.100-6		-0		53.400	0	0		
18-425		30/05/2018	RINDE FDOS.PROPIOS LICE	69.210.100-6		-0		0	53.400			
18-665		22/08/2018	RINDE FDOS. PROPIOS LIC	69.210.100-6		-0		0	29.900	0		
18-665		22/08/2018	RINDE FDOS. PROPIOS LIC	69.210.100-6		-0		29.900	0			
18-747		02/10/2018	RINDE FDOS.PROPIOS LICE	69.210.100-6		-0		169.400	0	0		
18-747		02/10/2018	RINDE FDOS.PROPIOS LICE	69.210.100-6		-0		0	169.400			

ESTADO DE CUENTAS POR PAGAR (31/12/2018)

DEVENG.	DECRETO	FECHA	GLOSA	R.U.T.	NOMBRE	DOCUMENTO	FEC.DOC	DEBE	HABER	IDDOC	DEPENDENCIA	FECHA
18-1.157		31/12/2018	RINDE FDOS.PROPIOS LICE	69.210.100-6		-0		42.000	0	0		
18-1.157		31/12/2018	RINDE FDOS.PROPIOS LICE	69.210.100-6		-0		0	42.000			
18-1.170		31/12/2018	RINDE FDOS.PROPIOS LICE	69.210.100-6		-0		101.500	0	0		
18-1.170		31/12/2018	RINDE FDOS.PROPIOS LICE	69.210.100-6		-0		0	101.500			
18-1.263		31/12/2018	RINDE FDOS.PROPIOS LICE	69.210.100-6		-0		0	218.030	0		
18-1.263		31/12/2018	RINDE FDOS.PROPIOS LICE	69.210.100-6		-0		218.030	0			
18-1.264		31/12/2018	RINDE FDOS.GRATUIDAD L	69.210.100-6		-0		249.580	0	0		
18-1.264		31/12/2018	RINDE FDOS.GRATUIDAD L	69.210.100-6		-0		0	249.580			
2152204999 - 1 - 030216	**Otros**											
18-1.137		28/12/2018	RINDE FDOS.PROPIOS LICE	69.210.100-6		-0		0	100.000	0		
18-1.137		28/12/2018	RINDE FDOS.PROPIOS LICE	69.210.100-6		-0		100.000	0			
2152204999 - 1 - 030217	**Otros**											
18-499		06/07/2018	RINDE FDOS.PROPIOS LICE	69.210.100-6		-0		0	12.000	0		
18-499		06/07/2018	RINDE FDOS.PROPIOS LICE	69.210.100-6		-0		12.000	0			
18-500		06/07/2018	RINDE FDOS.PROPIOS LICE	69.210.100-6		-0		0	23.830	0		
18-500		06/07/2018	RINDE FDOS.PROPIOS LICE	69.210.100-6		-0		23.830	0			
18-723		26/09/2018	RINDE FDOS. PROPIOS LIC	69.210.100-6		-0		0	8.100	0		
18-723		26/09/2018	RINDE FDOS. PROPIOS LIC	69.210.100-6		-0		8.100	0			
18-795		09/10/2018	RINDE FDOS.PROPIOS LICE	69.210.100-6		-0		0	9.000	0		
18-795		09/10/2018	RINDE FDOS.PROPIOS LICE	69.210.100-6		-0		9.000	0			
18-1.189		31/12/2018	RINDE FDOS.PROPIOS LICE	69.210.100-6		-0		16.000	0	0		
18-1.189		31/12/2018	RINDE FDOS.PROPIOS LICE	69.210.100-6		-0		0	16.000			
2152204999 - 1 - 030224	**Otros**											
18-1.178		31/12/2018	RINDE FDOS.PROPIOS LICE	69.210.100-6		-0		0	139.827	0		
18-1.178		31/12/2018	RINDE FDOS.PROPIOS LICE	69.210.100-6		-0		139.827	0			
2152204999 - 10 - 020101	**Otros**											
6-5.245		31/12/2018	ADQUISICION DE MOCHILA	76.172.334-0	TRAPO DEPORTES LTDA	F-1.249	12/12/2018	0	28.000	0		
2152204999 - 10 - 020203	**Otros**											
6-5.243		31/12/2018	ADQUISICION DE CABLE V	76.718.700-9	SOCIEDAD COMERCIAL P Y	F-2.640	27/12/2018	0	134.100	0		
2152204999 - 10 - 020208	**Otros**											
6-4.894		17/12/2018	ADQUISICION DE PARLANT	80.196.200-9	COMERCIAL REAL LTDA.	F-4.937	05/12/2018	0	62.700	0		
2152204999 - 10 - 020209	**Otros**											
6-5.288		31/12/2018	ADQUISICION DE INSUMOS D	5.368.497-1	SANTANA OYARZUN JOSÉ	F-2.361	24/12/2018	0	84.000	0		
2152204999 - 10 - 030216	**Otros**											
6-5.329		31/12/2018	SE OBLIGA OCCH. 2837 POR	89.912.300-K	ING. Y CONTR. RICARDO R	F-1.109.585	10/12/2018	0	8.348	0		
2152204999 - 16 - 020101	**Otros**											
18-855		05/11/2018	RINDE FDOS.PRORETENCIO	69.210.100-6	ILUSTRE MUNICIPALIDAD D	-0		37.001	0	0		
18-855		05/11/2018	RINDE FDOS.PRORETENCIO	69.210.100-6		-0		0	37.001			
2152204999 - 16 - 020105	**Otros**											
18-505		09/07/2018	RINDE FDOS.PRORETENCIO	69.210.100-6		-0		0	780.882	0		
2152204999 - 16 - 020122	**Otros**											
18-264		23/03/2018	RINDE FDOS.PRORETENCIO	69.210.100-6		-0		146.185	0	0		
18-264		23/03/2018	RINDE FDOS.PRORETENCIO	69.210.100-6		-0		0	146.185			
18-525		25/07/2018	RINDE FDOS.PRORETENCIO	69.210.100-6		-0		0	75.860	0		
18-525		25/07/2018	RINDE FDOS.PRORETENCIO	69.210.100-6		-0		75.860	0			
2152204999 - 16 - 020135	**Otros**											
18-989		19/11/2018	RINDE FDOS.PRORETENCIO	69.210.100-6		-0		77.778	0	0		
18-989		19/11/2018	RINDE FDOS.PRORETENCIO	69.210.100-6		-0		0	77.778			
18-993		20/11/2018	RINDE FDOS.PRORETENCIO	69.210.100-6		-0		0	105.000	0		
18-993		20/11/2018	RINDE FDOS.PRORETENCIO	69.210.100-6		-0		105.000	0			
2152204999 - 16 - 020162	**Otros**											
18-390		17/05/2018	RINDE FDOS.PRORETENCIO	69.210.100-6		-0		0	16.300	0		
18-390		17/05/2018	RINDE FDOS.PRORETENCIO	69.210.100-6		-0		16.300	0			
2152204999 - 16 - 020163	**Otros**											
18-237		19/03/2018	RINDE FDOS.PRORETENCIO	69.210.100-6		-0		0	687.640	0		
18-237		19/03/2018	RINDE FDOS.PRORETENCIO	69.210.100-6		-0		687.640	0			
18-307		11/04/2018	RINDE FDOS.PRORETENCIO	69.210.100-6		-0		0	401.933	0		
18-307		11/04/2018	RINDE FDOS.PRORETENCIO	69.210.100-6		-0		401.933	0			
18-311		12/04/2018	RINDE FDOS.PRORETENCIO	69.210.100-6		-0		0	1.298.135	0		
18-311		12/04/2018	RINDE FDOS.PRORETENCIO	69.210.100-6		-0		1.298.135	0			
18-865		06/11/2018	RINDE FDOS.PRORETENCIO	69.210.100-6		-0		0	39.320	0		
18-865		06/11/2018	RINDE FDOS.PRORETENCIO	69.210.100-6		-0		39.320	0			
18-872		06/11/2018	RINDE FDOS.PRORETENCIO	69.210.100-6		-0		106.667	0	0		
18-872		06/11/2018	RINDE FDOS.PRORETENCIO	69.210.100-6		-0		0	106.667			
2152204999 - 16 - 020164	**Otros**											
18-233		13/03/2018	RINDE FDOS. PRORETENCIO	69.210.100-6		-0		243.999	0	0		
18-233		13/03/2018	RINDE FDOS. PRORETENCIO	69.210.100-6		-0		0	243.999			
2152204999 - 16 - 020165	**Otros**											
18-270		27/03/2018	RINDE FDOS. PRORETENCIO	69.210.100-6		-0		0	30.800	0		
18-270		27/03/2018	RINDE FDOS. PRORETENCIO	69.210.100-6		-0		30.800	0			
18-917		14/11/2018	RINDE FDOS. PRORETENCIO	69.210.100-6		-0		133.780	0	0		
18-917		14/11/2018	RINDE FDOS. PRORETENCIO	69.210.100-6		-0		0	133.780			
2152204999 - 16 - 020168	**Otros**											
18-245		22/03/2018	RINDE FDOS.PRORETENCIO	69.210.100-6		-0		76.150	0	0		
18-245		22/03/2018	RINDE FDOS.PRORETENCIO	69.210.100-6		-0		0	76.150			
2152204999 - 16 - 020169	**Otros**											
18-535		25/07/2018	RINDE FDOS.PRORETENCIO	69.210.100-6		-0		123.760	0	0		
18-535		25/07/2018	RINDE FDOS.PRORETENCIO	69.210.100-6		-0		0	123.760			
18-545		26/07/2018	RINDE FDOS.PRORETENCIO	69.210.100-6		-0		0	158.990	0		
18-545		26/07/2018	RINDE FDOS.PRORETENCIO	69.210.100-6		-0		158.990	0			
18-551		26/07/2018	RINDE FDOS.PRORETENCIO	69.210.100-6		-0		0	18.749	0		
18-551		26/07/2018	RINDE FDOS.PRORETENCIO	69.210.100-6		-0		18.749	0			
18-927		14/11/2018	RINDE FDOS.PRORETENCIO	69.210.100-6		-0		0	10.500	0		

ESTADO DE CUENTAS POR PAGAR (31/12/2018)

DEVENG.	DECRETO	FECHA	GLOSA	R.U.T.	NOMBRE	DOCUMENTO	FEC.DOC	DEBE	HABER	IDDOC	DEPENDENCIA	FECHA
18-927		14/11/2018	RINDE FDOS.PRORETENCIO	69.210.100-6		-0		10.500	0	0		
2152204999 - 16 - 020178		**Otros**										
18-302		10/04/2018	RINDE FDOS.PRORETENCIO	69.210.100-6		-0		0	607.807	0		
18-302		10/04/2018	RINDE FDOS.PRORETENCIO	69.210.100-6		-0		607.807	0			
18-1.015		21/11/2018	RINDE FDOS.PRORETENCIO	69.210.100-6		-0		0	7.197	0		
18-1.015		21/11/2018	RINDE FDOS.PRORETENCIO	69.210.100-6		-0		7.197	0			
18-1.225		31/12/2018	RINDE FDOS.PRORETENCIO	69.210.100-6		-0		0	45.000	0		
18-1.225		31/12/2018	RINDE FDOS.PRORETENCIO	69.210.100-6		-0		45.000	0			
2152204999 - 16 - 020185		**Otros**										
18-478		21/06/2018	RINDE FDOS.PRORETENCIO	69.210.100-6		-0		2.339.786	0	0		
18-478		21/06/2018	RINDE FDOS.PRORETENCIO	69.210.100-6		-0		0	2.339.786			
18-832		29/10/2018	RINDE FDOS.PRORETENCIO	69.210.100-6		-0		0	125.600	0		
18-832		29/10/2018	RINDE FDOS.PRORETENCIO	69.210.100-6		-0		125.600	0			
18-836		29/10/2018	RINDE FDOS.PRORETENCIO	69.210.100-6		-0		6.400	0	0		
18-836		29/10/2018	RINDE FDOS.PRORETENCIO	69.210.100-6		-0		0	6.400			
18-1.234		31/12/2018	RINDE FDOS.PRORETENCIO	69.210.100-6		-0		261.100	0	0		
18-1.234		31/12/2018	RINDE FDOS.PRORETENCIO	69.210.100-6		-0		0	261.100			
18-1.238		31/12/2018	RINDE FDOS.PRORETENCIO	69.210.100-6		-0		0	20.000	0		
18-1.238		31/12/2018	RINDE FDOS.PRORETENCIO	69.210.100-6		-0		20.000	0			
18-1.248		31/12/2018	RINDE FDOS.PRORETENCIO	69.210.100-6		-0		0	15.600	0		
18-1.248		31/12/2018	RINDE FDOS.PRORETENCIO	69.210.100-6		-0		15.600	0			
18-1.252		31/12/2018	RINDE FDOS. PRORETENCIO	69.210.100-6		-0		120.000	0	0		
18-1.252		31/12/2018	RINDE FDOS. PRORETENCIO	69.210.100-6		-0		0	120.000			
2152204999 - 16 - 020197		**Otros**										
18-411		24/05/2018	RINDE FDOS.PRORETENCIO	69.210.100-6		-0		0	549.309	0		
18-411		24/05/2018	RINDE FDOS.PRORETENCIO	69.210.100-6		-0		549.309	0			
18-577		31/07/2018	RINDE FDOS.PRORETENCIO	69.210.100-6		-0		0	416.500	0		
18-577		31/07/2018	RINDE FDOS.PRORETENCIO	69.210.100-6		-0		416.500	0			
18-1.098		19/12/2018	RINDE FDOS.PRORETENCIO	69.210.100-6		-0		143.000	0	0		
18-1.098		19/12/2018	RINDE FDOS.PRORETENCIO	69.210.100-6		-0		0	143.000			
2152204999 - 16 - 020198		**Otros**										
18-295		09/04/2018	RINDE FDOS.PRORETENCIO	69.210.100-6		-0		0	450.861	0		
18-295		09/04/2018	RINDE FDOS.PRORETENCIO	69.210.100-6		-0		450.861	0			
2152204999 - 16 - 020206		**Otros**										
18-318		12/04/2018	RINDE FDOS.PRORETENCIO	69.210.100-6		-0		0	15.000	0		
18-318		12/04/2018	RINDE FDOS.PRORETENCIO	69.210.100-6		-0		15.000	0			
18-1.212		31/12/2018	RINDE FDOS.PRORETENCIO	69.210.100-6		-0		34.900	0	0		
18-1.212		31/12/2018	RINDE FDOS.PRORETENCIO	69.210.100-6		-0		0	34.900			
2152204999 - 16 - 030118		**Otros**										
18-64		17/01/2018	RINDE FDOS.PRORETENCIO	69.210.100-6		-0		0	56.624	0		
18-64		17/01/2018	RINDE FDOS.PRORETENCIO	69.210.100-6		-0		56.624	0			
18-69		18/01/2018	RINDE FDOS.PRORETENCIO	69.210.100-6		-0		0	99.960	0		
18-69		18/01/2018	RINDE FDOS.PRORETENCIO	69.210.100-6		-0		99.960	0			
18-80		18/01/2018	RINDE FDOS.PRORETENCIO	69.210.100-6		-0		0	120.440	0		
18-80		18/01/2018	RINDE FDOS.PRORETENCIO	69.210.100-6		-0		120.440	0			
18-84		19/01/2018	RINDE FDOS.PRORETENCIO	69.210.100-6		-0		0	39.210	0		
18-84		19/01/2018	RINDE FDOS.PRORETENCIO	69.210.100-6		-0		39.210	0			
18-88		19/01/2018	RINDE FDOS.PRORETENCIO	69.210.100-6		-0		0	118.000	0		
18-88		19/01/2018	RINDE FDOS.PRORETENCIO	69.210.100-6		-0		118.000	0			
18-93		19/01/2018	RINDE FDOS.PRORETENCIO	69.210.100-6		-0		81.190	0	0		
18-93		19/01/2018	RINDE FDOS.PRORETENCIO	69.210.100-6		-0		0	81.190			
18-104		22/01/2018	RINDE FDOS. PRORETENCIO	69.210.100-6		-0		150.000	0	0		
18-104		22/01/2018	RINDE FDOS. PRORETENCIO	69.210.100-6		-0		0	150.000			
18-167		01/02/2018	RINDE FDOS.PRORETENCIO	69.210.100-6		-0		0	182.660	0		
18-167		01/02/2018	RINDE FDOS.PRORETENCIO	69.210.100-6		-0		182.660	0			
18-167		01/02/2018	RINDE FDOS.PRORETENCIO	69.210.100-6		-0		0	37.477			
18-167		01/02/2018	RINDE FDOS.PRORETENCIO	69.210.100-6		-0		37.477	0			
18-458		13/06/2018	RINDE FDOS.PRORETENCIO	69.210.100-6		-0		0	54.225	0		
18-458		13/06/2018	RINDE FDOS.PRORETENCIO	69.210.100-6		-0		54.225	0			
18-469		14/06/2018	RINDE FDOS.PRORETENCIO	69.210.100-6		-0		274.971	0	0		
18-469		14/06/2018	RINDE FDOS.PRORETENCIO	69.210.100-6		-0		0	274.971			
18-687		13/09/2018	RINDE FOD.PRORETENCIO	69.210.100-6		-0		0	94.050	0		
18-687		13/09/2018	RINDE FOD.PRORETENCIO	69.210.100-6		-0		94.050	0			
18-692		13/09/2018	RINDE FDOS.PRORETENCIO	69.210.100-6		-0		335.986	0	0		
18-692		13/09/2018	RINDE FDOS.PRORETENCIO	69.210.100-6		-0		0	335.986			
18-727		26/09/2018	RINDE FDOS.PRORETENCIO	69.210.100-6		-0		0	24.000	0		
18-727		26/09/2018	RINDE FDOS.PRORETENCIO	69.210.100-6		-0		24.000	0			
18-786		04/10/2018	RINDE FDOS.PRORETENCIO	69.210.100-6		-0		55.197	0	0		
18-786		04/10/2018	RINDE FDOS.PRORETENCIO	69.210.100-6		-0		0	55.197			
18-801		12/10/2018	RINDE FDOS. PRORETENCIO	69.210.100-6		-0		0	53.900	0		
18-801		12/10/2018	RINDE FDOS. PRORETENCIO	69.210.100-6		-0		53.900	0			
18-904		12/11/2018	RINDE FDOS. PRORETENCIO	69.210.100-6		-0		0	336.810	0		
18-904		12/11/2018	RINDE FDOS. PRORETENCIO	69.210.100-6		-0		336.810	0			
18-1.056		07/12/2018	RINDE FDOS.PRORETENCIO	69.210.100-6		-0		266.879	0	0		
18-1.056		07/12/2018	RINDE FDOS.PRORETENCIO	69.210.100-6		-0		0	266.879			
18-1.066		17/12/2018	RINDE FDOS.PRORETENCIO	69.210.100-6		-0		3.149.078	0	0		
18-1.066		17/12/2018	RINDE FDOS.PRORETENCIO	69.210.100-6		-0		0	3.149.078			
18-1.266		31/12/2018	RINDE FDOS.PRORETENCIO	69.210.100-6		-0		0	1.313.289	0		
18-1.266		31/12/2018	RINDE FDOS.PRORETENCIO	69.210.100-6		-0		1.313.289	0			
2152204999 - 16 - 030119		**Otros**										
18-19		10/01/2018	RINDE FDOS.PRORETENCIO	69.210.100-6		-0		0	1.889.173	0		
18-19		10/01/2018	RINDE FDOS.PRORETENCIO	69.210.100-6		-0		1.889.173	0			
18-29		11/01/2018	RINDDE FDOS. PRORETENC	69.210.100-6		-0		0	245.604	0		

ESTADO DE CUENTAS POR PAGAR (31/12/2018)

DEVENG.	DECRETO	FECHA	GLOSA	R.U.T.	NOMBRE	DOCUMENTO	FEC.DOC	DEBE	HABER	IDDOC	DEPENDENCIA	FECHA
18-35		11/01/2018	RINDE FDOS.PRORETENCIO	69.210.100-6		-0		1.311.595	0	0		
18-35		11/01/2018	RINDE FDOS.PRORETENCIO	69.210.100-6		-0		0	1.311.595			
18-42		12/01/2018	RINDE FDOS.PRORETENCIO	69.210.100-6		-0		511.545	0	0		
18-42		12/01/2018	RINDE FDOS.PRORETENCIO	69.210.100-6		-0		0	511.545			
18-340		04/05/2018	RINDE FDOS.PRORETENCIO	69.210.100-6		-0		0	457.621	0		
18-340		04/05/2018	RINDE FDOS.PRORETENCIO	69.210.100-6		-0		457.621	0			
18-365		08/05/2018	RINDE FDOS. PRORETENCIO	69.210.100-6		-0		198.330	0	0		
18-365		08/05/2018	RINDE FDOS. PRORETENCIO	69.210.100-6		-0		91.000	0			
18-365		08/05/2018	RINDE FDOS. PRORETENCIO	69.210.100-6		-0		0	198.330			
18-365		08/05/2018	RINDE FDOS. PRORETENCIO	69.210.100-6		-0		0	91.000			
18-421		29/05/2018	RINDE FDOS.PRORETENCIO	69.210.100-6		-0		206.498	0	0		
18-421		29/05/2018	RINDE FDOS.PRORETENCIO	69.210.100-6		-0		0	206.498			
18-426		30/05/2018	AJUSTA COMP.18-29 VALOR	69.210.100-6		-0		245.604	0	0		
18-661		22/08/2018	RINDE FDOS. PRORETENCIO	69.210.100-6		-0		0	1.017.566	0		
18-661		22/08/2018	RINDE FDOS. PRORETENCIO	69.210.100-6		-0		1.017.566	0			
18-669		24/08/2018	RINDE FDOS. PRO RETENCI	69.210.100-6		-0		0	822.997	0		
18-669		24/08/2018	RINDE FDOS. PRO RETENCI	69.210.100-6		-0		822.997	0			
18-743		02/10/2018	RINDE FDOS. PRORETENCIO	69.210.100-6		-0		0	2.522.457	0		
18-743		02/10/2018	RINDE FDOS. PRORETENCIO	69.210.100-6		-0		2.522.457	0			
18-1.153		31/12/2018	RINDE FDOS.PRORETENCIO	69.210.100-6		-0		0	721.132	0		
18-1.153		31/12/2018	RINDE FDOS.PRORETENCIO	69.210.100-6		-0		721.132	0			
18-1.161		31/12/2018	RINDE FDOS.PRORETENCIO	69.210.100-6		-0		0	888.337	0		
18-1.161		31/12/2018	RINDE FDOS.PRORETENCIO	69.210.100-6		-0		888.337	0			
18-1.166		31/12/2018	RINDE FDOS.PRORETENCIO	69.210.100-6		-0		1.551.917	0	0		
18-1.166		31/12/2018	RINDE FDOS.PRORETENCIO	69.210.100-6		-0		0	1.551.917			
18-1.256		31/12/2018	RINDE FDOS.PRORETENCIO	69.210.100-6		-0		0	972.347	0		
18-1.256		31/12/2018	RINDE FDOS.PRORETENCIO	69.210.100-6		-0		972.347	0			
2152204999 - 16 - 030216		**Otros**										
18-332		23/04/2018	RINDE FDOS.PRORETENCIO	69.210.100-6		-0		7.623.884	0	0		
18-332		23/04/2018	RINDE FDOS.PRORETENCIO	69.210.100-6		-0		0	7.623.884			
18-624		14/08/2018	RINDE FDOS.PRORETENCIO	69.210.100-6		-0		1.674.278	0	0		
18-624		14/08/2018	RINDE FDOS.PRORETENCIO	69.210.100-6		-0		0	1.674.278			
18-631		16/08/2018	RINDE FDOS.PRORETENCIO	69.210.100-6		-0		88.499	0	0		
18-631		16/08/2018	RINDE FDOS.PRORETENCIO	69.210.100-6		-0		0	88.499			
18-639		16/08/2018	RINDE FDOS. PRORETENCIO	69.210.100-6		-0		0	66.600	0		
18-639		16/08/2018	RINDE FDOS. PRORETENCIO	69.210.100-6		-0		66.600	0			
18-648		17/08/2018	RINDE FDOS. PRORETENCIO	69.210.100-6		-0		80.000	0	0		
18-648		17/08/2018	RINDE FDOS. PRORETENCIO	69.210.100-6		-0		0	80.000			
18-653		20/08/2018	RINDE FDOS.PRORETENCIO	69.210.100-6		-0		697.301	0	0		
18-653		20/08/2018	RINDE FDOS.PRORETENCIO	69.210.100-6		-0		0	697.301			
18-823		25/10/2018	RINDE FDOS.PRORETENCIO	69.210.100-6		-0		0	1.313.138	0		
18-823		25/10/2018	RINDE FDOS.PRORETENCIO	69.210.100-6		-0		1.313.138	0			
18-1.131		28/12/2018	RINDE FDOS.PRORETENCIO	69.210.100-6		-0		0	176.497	0		
18-1.131		28/12/2018	RINDE FDOS.PRORETENCIO	69.210.100-6		-0		176.497	0			
18-1.139		28/12/2018	RINDE FDOS.PRORETENCIO	69.210.100-6		-0		442.003	0	0		
18-1.139		28/12/2018	RINDE FDOS.PRORETENCIO	69.210.100-6		-0		0	442.003			
18-1.145		28/12/2018	RINDE FDOS.PRORETENCIO	69.210.100-6		-0		1.304.581	0	0		
18-1.145		28/12/2018	RINDE FDOS.PRORETENCIO	69.210.100-6		-0		0	1.304.581			
2152204999 - 16 - 030217		**Otros**										
18-174		02/02/2018	RINDE FDOS.PRORETENCIO	69.210.100-6		-0		63.440	0	0		
18-174		02/02/2018	RINDE FDOS.PRORETENCIO	69.210.100-6		-0		0	63.440			
18-179		02/02/2018	RINDE FDOS.PRORETENCIO	69.210.100-6		-0		195.290	0	0		
18-179		02/02/2018	RINDE FDOS.PRORETENCIO	69.210.100-6		-0		0	195.290			
18-183		05/02/2018	RINDE FDOS.PRORETENCIO	69.210.100-6		-0		262.450	0	0		
18-183		05/02/2018	RINDE FDOS.PRORETENCIO	69.210.100-6		-0		0	262.450			
18-187		07/02/2018	RINDE FDOS.PRORETENCIO	69.210.100-6		-0		0	218.520	0		
18-187		07/02/2018	RINDE FDOS.PRORETENCIO	69.210.100-6		-0		218.520	0			
18-191		07/02/2018	RINDE FDOS.PRORETENCIO	69.210.100-6		-0		0	392.310	0		
18-191		07/02/2018	RINDE FDOS.PRORETENCIO	69.210.100-6		-0		392.310	0			
18-196		07/03/2018	RINDE FDOS.PRORETENCIO	69.210.100-6		-0		0	175.121	0		
18-196		07/03/2018	RINDE FDOS.PRORETENCIO	69.210.100-6		-0		175.121	0			
18-201		07/03/2018	RINDE FDOS. PRORETENCIO	69.210.100-6		-0		58.720	0	0		
18-201		07/03/2018	RINDE FDOS. PRORETENCIO	69.210.100-6		-0		0	58.720			
18-206		07/03/2018	RINDE FDOS.PRORETENCIO	69.210.100-6		-0		0	29.870	0		
18-206		07/03/2018	RINDE FDOS.PRORETENCIO	69.210.100-6		-0		29.870	0			
18-211		07/03/2018	RINDE FDOS. PRORETENCIO	69.210.100-6		-0		0	177.500	0		
18-211		07/03/2018	RINDE FDOS. PRORETENCIO	69.210.100-6		-0		177.500	0			
18-222		07/03/2018	RINDE FDOS.PRORETENCIO	69.210.100-6		-0		0	299.950	0		
18-222		07/03/2018	RINDE FDOS.PRORETENCIO	69.210.100-6		-0		299.950	0			
18-226		09/03/2018	RINDE FDOS.PRORETENCIO	69.210.100-6		-0		0	317.649	0		
18-226		09/03/2018	RINDE FDOS.PRORETENCIO	69.210.100-6		-0		317.649	0			
18-384		16/05/2018	RINDE FDOS.PRORETENCIO	69.210.100-6		-0		142.800	0	0		
18-384		16/05/2018	RINDE FDOS.PRORETENCIO	69.210.100-6		-0		0	142.800			
18-487		09/07/2018	ANULA COMP.18/191 RINDE	69.210.100-6		-0		0	-392.310	0		
18-487		09/07/2018	ANULA COMP.18/191 RINDE	69.210.100-6		-0		-392.310	0			
18-512		11/07/2018	RINDE FDOS.PRORETENCIO	69.210.100-6		-0		0	127.500	0		
18-512		11/07/2018	RINDE FDOS.PRORETENCIO	69.210.100-6		-0		127.500	0			
18-719		26/09/2018	RINDE FDOS.PRORETENCIO	69.210.100-6		-0		0	2.778.410	0		
18-719		26/09/2018	RINDE FDOS.PRORETENCIO	69.210.100-6		-0		2.778.410	0			
18-729		26/09/2018	RINDE FDOS. PRORETENCIO	69.210.100-6		-0		0	1.777.000	0		
18-729		26/09/2018	RINDE FDOS. PRORETENCIO	69.210.100-6		-0		1.777.000	0			
18-791		09/10/2018	RINDE FDOS.PRORETENCIO	69.210.100-6		-0		0	193.619	0		
18-791		09/10/2018	RINDE FDOS.PRORETENCIO	69.210.100-6		-0		193.619	0			

ESTADO DE CUENTAS POR PAGAR (31/12/2018)

DEVENG.	DECRETO	FECHA	GLOSA	R.U.T.	NOMBRE	DOCUMENTO	FEC.DOC	DEBE	HABER	IDDOC	DEPENDENCIA	FECHA
18-940		15/11/2018	RINDE FDOS.PRORETENCIO	69.210.100-6		-0		0	170.696	0		
18-940		15/11/2018	RINDE FDOS.PRORETENCIO	69.210.100-6		-0		170.696	0			
18-1.074		18/12/2018	RINDE FDOS.PRORETENCIO	69.210.100-6		-0		1.700.511	0	0		
18-1.074		18/12/2018	RINDE FDOS.PRORETENCIO	69.210.100-6		-0		0	1.700.511			
18-1.185		31/12/2018	RINDE FDOS.PRORETENCIO	69.210.100-6		-0		0	719.474	0		
18-1.185		31/12/2018	RINDE FDOS.PRORETENCIO	69.210.100-6		-0		719.474	0			
2152204999 - 16 - 030220		**Otros**										
18-1		09/01/2018	RINDE FDOS. PRORETENCIO	69.210.100-6		-0		991.000	0	0		
18-1		09/01/2018	RINDE FDOS. PRORETENCIO	69.210.100-6		-0		0	991.000			
18-3		09/01/2018	RINDE FDOS.PRORETENCIO	69.210.100-6		-0		761.210	0	0		
18-3		09/01/2018	RINDE FDOS.PRORETENCIO	69.210.100-6		-0		0	761.210			
18-7		09/01/2018	RINDE FDOS.PRORETENCIO	69.210.100-6		-0		0	1.985.901	0		
18-7		09/01/2018	RINDE FDOS.PRORETENCIO	69.210.100-6		-0		1.985.901	0			
18-49		15/01/2018	RINDE FDOS.PRORETENCIO	69.210.100-6		-0		0	2.332.736	0		
18-49		15/01/2018	RINDE FDOS.PRORETENCIO	69.210.100-6		-0		2.332.736	0			
18-54		16/01/2018	RINDE FDOS. PRORETENCIO	69.210.100-6		-0		3.130.337	0	0		
18-54		16/01/2018	RINDE FDOS. PRORETENCIO	69.210.100-6		-0		0	3.130.337			
18-59		16/01/2018	RINDE FDOS. PRORETENCIO	69.210.100-6		-0		0	1.699.880	0		
18-59		16/01/2018	RINDE FDOS. PRORETENCIO	69.210.100-6		-0		1.699.880	0			
18-118		26/01/2018	RINDE FDOS.PRORETENCI	69.210.100-6		-0		0	2.885.321	0		
18-118		26/01/2018	RINDE FDOS.PRORETENCI	69.210.100-6		-0		2.885.321	0			
18-370		08/05/2018	RINDE FDOS.PRORETENCIO	69.210.100-6		-0		125.231	0	0		
18-370		08/05/2018	RINDE FDOS.PRORETENCIO	69.210.100-6		-0		0	125.231			
18-375		11/05/2018	RINDE FDOS.PRORETENCIO	69.210.100-6		-0		0	522.266	0		
18-375		11/05/2018	RINDE FDOS.PRORETENCIO	69.210.100-6		-0		522.266	0			
18-427		07/06/2018	RINDE FDOS.PRORETENCIO	69.210.100-6		-0		1.074.992	0	0		
18-427		07/06/2018	RINDE FDOS.PRORETENCIO	69.210.100-6		-0		0	1.074.992			
18-697		21/09/2018	RINDE FDOS. PRORETENCIO	69.210.100-6		-0		2.335.315	0	0		
18-697		21/09/2018	RINDE FDOS. PRORETENCIO	69.210.100-6		-0		0	2.335.315			
18-702		24/09/2018	RINDE FDOS.PRORETENCIO	69.210.100-6		-0		599.972	0	0		
18-702		24/09/2018	RINDE FDOS.PRORETENCIO	69.210.100-6		-0		0	599.972			
18-734		27/09/2018	RINDE FDOS. PRORETENCIO	69.210.100-6		-0		2.389.666	0	0		
18-734		27/09/2018	RINDE FDOS. PRORETENCIO	69.210.100-6		-0		0	2.389.666			
18-737		27/09/2018	RINDE FDOS.PRORETENCIO	69.210.100-6		-0		0	2.898.841	0		
18-737		27/09/2018	RINDE FDOS.PRORETENCIO	69.210.100-6		-0		2.898.841	0			
18-796		11/10/2018	RINDE FDOS. PRORETENCIO	69.210.100-6		-0		0	1.920.988	0		
18-796		11/10/2018	RINDE FDOS. PRORETENCIO	69.210.100-6		-0		1.920.988	0			
18-1.029		21/11/2018	RINDE FDOS.PRORETENCIO	69.210.100-6		-0		1.746.402	0	0		
18-1.029		21/11/2018	RINDE FDOS.PRORETENCIO	69.210.100-6		-0		0	1.746.402			
18-1.061		17/12/2018	RINDE FDOS.PRORETENCIO	69.210.100-6		-0		4.758.848	0	0		
18-1.061		17/12/2018	RINDE FDOS.PRORETENCIO	69.210.100-6		-0		0	4.758.848			
18-1.180		31/12/2018	RINDE FDOS.PRORETENCIO	69.210.100-6		-0		2.687.744	0	0		
18-1.180		31/12/2018	RINDE FDOS.PRORETENCIO	69.210.100-6		-0		0	2.687.744			
2152204999 - 16 - 030224		**Otros**										
18-127		29/01/2018	RINDE FDOS.PRORETENCIO	69.210.100-6		-0		0	132.000	0		
18-127		29/01/2018	RINDE FDOS.PRORETENCIO	69.210.100-6		-0		132.000	0			
18-137		30/01/2018	RINDE FDOS.PRORETENCIO	69.210.100-6		-0		0	146.700	0		
18-137		30/01/2018	RINDE FDOS.PRORETENCIO	69.210.100-6		-0		146.700	0			
18-142		30/01/2018	RINDE FDOS.PRORETENCIO	69.210.100-6		-0		0	108.822	0		
18-142		30/01/2018	RINDE FDOS.PRORETENCIO	69.210.100-6		-0		108.822	0			
18-151		31/01/2018	RINDE FDOS.PRORETENCIO	69.210.100-6		-0		0	197.420	0		
18-155		31/01/2018	RINDE FDOS.PRORETENCIO	69.210.100-6		-0		0	40.991	0		
18-155		31/01/2018	RINDE FDOS.PRORETENCIO	69.210.100-6		-0		40.991	0			
18-157		31/01/2018	RINDE FDOS.PRORETENCIO	69.210.100-6		-0		0	50.500	0		
18-157		31/01/2018	RINDE FDOS.PRORETENCIO	69.210.100-6		-0		50.500	0			
18-163		01/02/2018	RINDE FDOS.PRORETENCIO	69.210.100-6		-0		48.000	0	0		
18-163		01/02/2018	RINDE FDOS.PRORETENCIO	69.210.100-6		-0		0	48.000			
18-400		24/05/2018	RINDE FDOS.PRORETENCIO	69.210.100-6		-0		0	144.470	0		
18-400		24/05/2018	RINDE FDOS.PRORETENCIO	69.210.100-6		-0		144.470	0			
18-405		24/05/2018	RINDE FDOS.PRORETENCIO	69.210.100-6		-0		0	22.900	0		
18-405		24/05/2018	RINDE FDOS.PRORETENCIO	69.210.100-6		-0		22.900	0			
18-707		24/09/2018	RINDE FDOS.PRORETENCIO	69.210.100-6		-0		47.400	0	0		
18-707		24/09/2018	RINDE FDOS.PRORETENCIO	69.210.100-6		-0		0	47.400			
18-711		24/09/2018	RINDE FDOS.PRORETENCIO	69.210.100-6		-0		0	698.278	0		
18-711		24/09/2018	RINDE FDOS.PRORETENCIO	69.210.100-6		-0		698.278	0			
18-715		25/09/2018	RINDE FDOS.PRORETENCIO	69.210.100-6		-0		41.880	0	0		
18-715		25/09/2018	RINDE FDOS.PRORETENCIO	69.210.100-6		-0		0	41.880			
18-814		19/10/2018	RINDE FDOS.PRORETENCIO	69.210.100-6		-0		0	241.858	0		
18-814		19/10/2018	RINDE FDOS.PRORETENCIO	69.210.100-6		-0		241.858	0			
18-1.035		27/11/2018	RINDE FDOS.PRORETENCIO	69.210.100-6		-0		0	368.224	0		
18-1.035		27/11/2018	RINDE FDOS.PRORETENCIO	69.210.100-6		-0		368.224	0			
18-1.052		07/12/2018	RINDE FDOS.PRORETENCIO	69.210.100-6		-0		0	263.295	0		
18-1.052		07/12/2018	RINDE FDOS.PRORETENCIO	69.210.100-6		-0		263.295	0			
18-1.174		31/12/2018	RINDE FDOS.PRORETENCIO	69.210.100-6		-0		0	267.551	0		
18-1.174		31/12/2018	RINDE FDOS.PRORETENCIO	69.210.100-6		-0		267.551	0			
2152204999 - 17 - 020105		**Otros**										
18-507		09/07/2018	RINDE FDOS.MANTENCION	69.210.100-6		-0		533	0	0		
18-507		09/07/2018	RINDE FDOS.MANTENCION	69.210.100-6		-0		0	533			
2152204999 - 17 - 020122		**Otros**										
18-266		23/03/2018	RINDE FDOS.MANTENCION	69.210.100-6		-0		0	129.959	0		
18-266		23/03/2018	RINDE FDOS.MANTENCION	69.210.100-6		-0		129.959	0			
18-517		13/07/2018	RINDE FDOS.MANTENCION	69.210.100-6		-0		288.441	0	0		
18-517		13/07/2018	RINDE FDOS.MANTENCION	69.210.100-6		-0		0	288.441			

ESTADO DE CUENTAS POR PAGAR (31/12/2018)

DEVENG.	DECRETO	FECHA	GLOSA	R.U.T.	NOMBRE	DOCUMENTO	FEC.DOC	DEBE	HABER	IDDOC	DEPENDENCIA	FECHA
18-1.022		21/11/2018	RINDE FDOS. MANTENCIO	69.210.100-6		-0		0	77.799	0		
18-1.022		21/11/2018	RINDE FDOS. MANTENCIO	69.210.100-6		-0		77.799	0			
2152204999 - 17 - 020134		**Otros**										
18-360		07/05/2018	RINDE FDOS.MANTENCION	69.210.100-6		-0		647.111	0	0		
18-360		07/05/2018	RINDE FDOS.MANTENCION	69.210.100-6		-0		0	647.111			
2152204999 - 17 - 020162		**Otros**										
18-1.002		20/11/2018	RINDE FDOS.MANTENCION	69.210.100-6		-0		0	438.836	0		
18-1.002		20/11/2018	RINDE FDOS.MANTENCION	69.210.100-6		-0		438.836	0			
18-1.125		21/12/2018	RINDE FDOS.MANTENCION	69.210.100-6		-0		93.058	0	0		
18-1.125		21/12/2018	RINDE FDOS.MANTENCION	69.210.100-6		-0		0	93.058			
2152204999 - 17 - 020164		**Otros**										
18-235		13/03/2018	RINDE FDOS.MANTENCION	69.210.100-6		-0		33.395	0	0		
18-235		13/03/2018	RINDE FDOS.MANTENCION	69.210.100-6		-0		0	33.395			
2152204999 - 17 - 020165		**Otros**										
18-271		27/03/2018	RINDE FDOS. MANTENCIO	69.210.100-6		-0		0	57.155	0		
18-271		27/03/2018	RINDE FDOS. MANTENCIO	69.210.100-6		-0		57.155	0			
18-592		01/08/2018	RINDE FDOS.MANTENCION	69.210.100-6		-0		0	14.880	0		
18-592		01/08/2018	RINDE FDOS.MANTENCION	69.210.100-6		-0		14.880	0			
18-596		02/08/2018	RINDE FDOS.MANTENCION	69.210.100-6		-0		0	48.230	0		
18-596		02/08/2018	RINDE FDOS.MANTENCION	69.210.100-6		-0		48.230	0			
18-600		03/08/2018	REGULARIZA COMP.18-523 (	69.210.100-6		-0		0	-126.700	0		
18-600		03/08/2018	REGULARIZA COMP.18-523 (	69.210.100-6		-0		-126.700	0			
18-601		03/08/2018	REGULARIZA COMP.18-523 (	69.210.100-6		-0		0	119.500	0		
18-601		03/08/2018	REGULARIZA COMP.18-523 (	69.210.100-6		-0		119.500	0			
18-908		14/11/2018	RINDE FDOS.MANTENCION	69.210.100-6		-0		3.500	0	0		
18-908		14/11/2018	RINDE FDOS.MANTENCION	69.210.100-6		-0		0	3.500			
18-1.083		18/12/2018	RINDE FDOS.MANTENCION	69.210.100-6		-0		0	14.000	0		
18-1.083		18/12/2018	RINDE FDOS.MANTENCION	69.210.100-6		-0		14.000	0			
2152204999 - 17 - 020169		**Otros**										
18-251		23/03/2018	RINDE FDOS.MANTENCION	69.210.100-6		-0		82.705	0	0		
18-251		23/03/2018	RINDE FDOS.MANTENCION	69.210.100-6		-0		0	82.705			
18-549		26/07/2018	RINDE FDOS.MANTENCION	69.210.100-6		-0		18.000	0	0		
18-549		26/07/2018	RINDE FDOS.MANTENCION	69.210.100-6		-0		0	18.000			
2152204999 - 17 - 020178		**Otros**										
18-1.017		21/11/2018	RINDE FDOS.MANTENCION	69.210.100-6		-0		12.000	0	0		
18-1.017		21/11/2018	RINDE FDOS.MANTENCION	69.210.100-6		-0		0	12.000			
2152204999 - 17 - 020185		**Otros**										
18-480		21/06/2018	RINDE FDOS.MANTENCION	69.210.100-6		-0		0	37.200	0		
18-480		21/06/2018	RINDE FDOS.MANTENCION	69.210.100-6		-0		37.200	0			
2152204999 - 17 - 020189		**Otros**										
18-351		07/05/2018	RINDE FDOS.MANTENCION	69.210.100-6		-0		0	81	0		
18-351		07/05/2018	RINDE FDOS.MANTENCION	69.210.100-6		-0		81	0			
2152204999 - 17 - 020197		**Otros**										
18-578		31/07/2018	RINDE FDOS.MANTENCION	69.210.100-6		-0		14.280	0	0		
18-578		31/07/2018	RINDE FDOS.MANTENCION	69.210.100-6		-0		0	14.280			
18-1.085		18/12/2018	RINDE FDOS.MANTENCION	69.210.100-6		-0		0	23.800	0		
18-1.085		18/12/2018	RINDE FDOS.MANTENCION	69.210.100-6		-0		23.800	0			
18-1.092		19/12/2018	RINDE FDOS. MANTENCIO	69.210.100-6		-0		0	8.868	0		
18-1.092		19/12/2018	RINDE FDOS. MANTENCIO	69.210.100-6		-0		8.868	0			
18-1.096		19/12/2018	RINDE FDOS. MANTENCIO	69.210.100-6		-0		163.000	0	0		
18-1.096		19/12/2018	RINDE FDOS. MANTENCIO	69.210.100-6		-0		0	163.000			
18-1.100		19/12/2018	RINDE FDOS.MANTENCION	69.210.100-6		-0		0	71.416	0		
18-1.100		19/12/2018	RINDE FDOS.MANTENCION	69.210.100-6		-0		71.416	0			
18-1.104		19/12/2018	RINDE FDOS.MANTENCION	69.210.100-6		-0		0	23.800	0		
18-1.104		19/12/2018	RINDE FDOS.MANTENCION	69.210.100-6		-0		23.800	0			
2152204999 - 17 - 020203		**Otros**										
18-1.277		31/12/2018	RINDE FDOS.MANTENCION	69.210.100-6		-0		16.667	0	0		
18-1.277		31/12/2018	RINDE FDOS.MANTENCION	69.210.100-6		-0		0	16.667			
2152204999 - 17 - 030118		**Otros**										
18-66		17/01/2018	RINDE FDOS.MANTENCION	69.210.100-6		-0		60.000	0	0		
18-66		17/01/2018	RINDE FDOS.MANTENCION	69.210.100-6		-0		0	60.000			
18-71		18/01/2018	RINDE FDOS.MANTENCION	69.210.100-6		-0		20.400	0	0		
18-71		18/01/2018	RINDE FDOS.MANTENCION	69.210.100-6		-0		0	20.400			
18-82		18/01/2018	RINDE FDOS.MANTENCION	69.210.100-6		-0		0	186.000	0		
18-82		18/01/2018	RINDE FDOS.MANTENCION	69.210.100-6		-0		186.000	0			
18-86		19/01/2018	RINDE FDOS.MANTENCION	69.210.100-6		-0		77.350	0	0		
18-86		19/01/2018	RINDE FDOS.MANTENCION	69.210.100-6		-0		0	77.350			
18-90		19/01/2018	RINDE FDOS.MANTENCION	69.210.100-6		-0		0	16.000	0		
18-90		19/01/2018	RINDE FDOS.MANTENCION	69.210.100-6		-0		16.000	0			
18-99		19/01/2018	RINDE FDOS.MANTENCION	69.210.100-6		-0		114.701	0	0		
18-99		19/01/2018	RINDE FDOS.MANTENCION	69.210.100-6		-0		0	114.701			
18-106		22/01/2018	RINDE FDO.MANTENCION L	69.210.100-6		-0		0	111.330	0		
18-106		22/01/2018	RINDE FDO.MANTENCION L	69.210.100-6		-0		111.330	0			
18-169		01/02/2018	RINDE FDOS.MANTENCION	69.210.100-6		-0		64.800	0	0		
18-169		01/02/2018	RINDE FDOS.MANTENCION	69.210.100-6		-0		0	64.800			
18-460		13/06/2018	RINDE FDOS.MANTENCION	69.210.100-6		-0		19.900	0	0		
18-460		13/06/2018	RINDE FDOS.MANTENCION	69.210.100-6		-0		0	19.900			
18-466		14/06/2018	RINDE FDOS.MANTENCION	69.210.100-6		-0		0	152.710	0		
18-466		14/06/2018	RINDE FDOS.MANTENCION	69.210.100-6		-0		152.710	0			
18-471		14/06/2018	RINDE FDOS.MANTENCION	69.210.100-6		-0		0	327.700	0		
18-471		14/06/2018	RINDE FDOS.MANTENCION	69.210.100-6		-0		327.700	0			
18-689		13/09/2018	RINDE FDOS.MANTENCION	69.210.100-6		-0		258.591	0	0		
18-689		13/09/2018	RINDE FDOS.MANTENCION	69.210.100-6		-0		0	258.591			

ESTADO DE CUENTAS POR PAGAR (31/12/2018)

DEVENG.	DECRETO	FECHA	GLOSA	R.U.T.	NOMBRE	DOCUMENTO	FEC.DOC	DEBE	HABER	IDDOC	DEPENDENCIA	FECHA
18-694		14/09/2018	RINDE FDOS.MANTENCION	69.210.100-6		-0		0	213.014	0		
18-694		14/09/2018	RINDE FDOS.MANTENCION	69.210.100-6		-0		213.014	0			
18-788		04/10/2018	RINDE FDOS.MANTENCION	69.210.100-6		-0		127.350	0	0		
18-788		04/10/2018	RINDE FDOS.MANTENCION	69.210.100-6		-0		0	127.350			
18-803		12/10/2018	RINDE FDOS.MANTENCION	69.210.100-6		-0		0	77.350	0		
18-803		12/10/2018	RINDE FDOS.MANTENCION	69.210.100-6		-0		77.350	0			
18-906		12/11/2018	RINDE FDOS. MANTENCIO	69.210.100-6		-0		0	47.980	0		
18-906		12/11/2018	RINDE FDOS. MANTENCIO	69.210.100-6		-0		47.980	0			
18-1.050		07/12/2018	RINDE FDOS.MANTENCION	69.210.100-6		-0		0	250.300	0		
18-1.050		07/12/2018	RINDE FDOS.MANTENCION	69.210.100-6		-0		250.300	0			
18-1.068		17/12/2018	RINDE FDOS.MANTENCION	69.210.100-6		-0		0	178.660	0		
18-1.068		17/12/2018	RINDE FDOS.MANTENCION	69.210.100-6		-0		178.660	0			
18-1.268		31/12/2018	RINDE FDOS.MANTENCION	69.210.100-6		-0		0	127.989	0		
18-1.268		31/12/2018	RINDE FDOS.MANTENCION	69.210.100-6		-0		127.989	0			
2152204999 - 17 - 030119		**Otros**										
18-745		02/10/2018	RINDE FDOS.MANTENCION	69.210.100-6		-0		0	125.444	0		
18-745		02/10/2018	RINDE FDOS.MANTENCION	69.210.100-6		-0		125.444	0			
18-1.155		31/12/2018	RINDE FDOS.MANTENCION	69.210.100-6		-0		135.220	0	0		
18-1.155		31/12/2018	RINDE FDOS.MANTENCION	69.210.100-6		-0		0	135.220			
18-1.261		31/12/2018	RINDE FDOS.MANTENCION	69.210.100-6		-0		0	360.000	0		
18-1.261		31/12/2018	RINDE FDOS.MANTENCION	69.210.100-6		-0		360.000	0			
2152204999 - 23 - 020233		**Otros**										
6-4.629		03/12/2018	ADQUISICION DE PARLANTE	80.196.200-9	COMERCIAL REAL LTDA.	F-4.623	03/10/2018	0	130.000	0		
2152204999 - 23 - 030118		**Otros**										
6-5.330		31/12/2018	ADQUISICION DE IMPLEMEN	77.879.090-4	ADVANTAGE COMPUTAC	F-30.188	17/12/2015	0	332.626	0		
2152204999 - 23 - 030217		**Otros**										
6-5.124		27/12/2018	ADQUISICION DE MATERIAL	76.490.452-4	INGENIERIA ALVEAL.CL S	F-4.719	12/12/2018	0	112.509	0		
2152204999 - 25 - 030119		**Otros**										
6-4.416		19/11/2018	ADQUISICION AFICHES PA	13.118.648-7	GALLARDO BAIVERO AND	F-1.244	07/11/2018	0	95.200	0		
						** Total por pagar Cuenta			**-1.965.785**			
2152205002 - 19 - 040204		**Agua**										
6-1.628	2537	24/05/2018	CONSUMO AGUA JARDIN I	96.579.800-5	EMPRESA DE SERVICIOS S	C-0	15/05/2018	0	159.510	896.941	DIR. ASESORIA JURIDICA	07/06/2018
7-2.061	2537	11/06/2018	DP-2537 EMPRESA DE SERV	96.579.800-5		N-9.816.948		159.510	0	896.941	DIR. ASESORIA JURIDICA	07/06/2018
						** Total por pagar Cuenta			**0**			
2152205007 - 1 - 020111		**Acceso a Internet**										
6-5.074		26/12/2018	CONSUMO ACCESO INTER	90.299.000-3	TELEFÓNICA DEL SUR S.A.	F-11.643.064	01/12/2018	0	245.720	0		
2152205007 - 1 - 020203		**Acceso a Internet**										
6-4.996		19/12/2018	CONTRATACION DIRECTA D	96.756.060-K	COMUNICACION Y TELE	F-1.250.011	09/10/2018	0	448.548	0		
6-4.996		19/12/2018	CONTRATACION DIRECTA D	96.756.060-K		F-1.251.834	01/11/2018	0	457.064			
6-4.996		19/12/2018	CONTRATACION DIRECTA D	96.756.060-K		F-1.256.810	01/12/2018	0	516.709			
2152205007 - 1 - 020206		**Acceso a Internet**										
6-4.996		19/12/2018	CONTRATACION DIRECTA D	96.756.060-K		F-1.250.013	09/10/2018	0	480.587	0		
6-4.996		19/12/2018	CONTRATACION DIRECTA D	96.756.060-K		F-1.251.832	01/11/2018	0	489.710			
6-4.996		19/12/2018	CONTRATACION DIRECTA D	96.756.060-K		F-1.256.812	01/12/2018	0	482.262			
2152205007 - 1 - 020209		**Acceso a Internet**										
6-4.864		17/12/2018	SERVICIO DE ACCESO A IN	96.806.980-2	ENTEL P.C.S. TELECOMUNICAC	F-36.763.636	12/08/2018	0	12.958	0		
6-4.865		17/12/2018	SERVICIO DE ACCESO A IN	96.806.980-2		F-36.921.072	15/09/2018	0	12.900	0		
6-4.866		31/12/2018	SERVICIO DE ACCESO A IN	96.806.980-2		F-37.081.630	14/10/2018	0	12.900	0		
6-4.867		17/12/2018	SERVICIO DE ACCESO A IN	96.806.980-2		F-37.199.461	13/11/2018	0	13.308	0		
2152205007 - 1 - 020226		**Acceso a Internet**										
6-4.864		17/12/2018	SERVICIO DE ACCESO A IN	96.806.980-2		F-36.763.636	12/08/2018	0	12.958	0		
6-4.865		17/12/2018	SERVICIO DE ACCESO A IN	96.806.980-2		F-36.921.072	15/09/2018	0	12.900	0		
6-4.866		31/12/2018	SERVICIO DE ACCESO A IN	96.806.980-2		F-37.081.630	14/10/2018	0	12.900	0		
6-4.867		17/12/2018	SERVICIO DE ACCESO A IN	96.806.980-2		F-37.199.461	13/11/2018	0	13.308	0		
2152205007 - 1 - 020230		**Acceso a Internet**										
6-4.864		17/12/2018	SERVICIO DE ACCESO A IN	96.806.980-2		F-36.763.636	12/08/2018	0	12.958	0		
6-4.865		17/12/2018	SERVICIO DE ACCESO A IN	96.806.980-2		F-36.921.072	15/09/2018	0	12.900	0		
6-4.866		31/12/2018	SERVICIO DE ACCESO A IN	96.806.980-2		F-37.081.630	14/10/2018	0	12.900	0		
6-4.867		17/12/2018	SERVICIO DE ACCESO A IN	96.806.980-2		F-37.199.461	13/11/2018	0	13.308	0		
2152205007 - 1 - 020240		**Acceso a Internet**										
6-4.864		17/12/2018	SERVICIO DE ACCESO A IN	96.806.980-2		F-36.763.636	12/08/2018	0	12.958	0		
6-4.865		17/12/2018	SERVICIO DE ACCESO A IN	96.806.980-2		F-36.921.072	15/09/2018	0	12.900	0		
6-4.866		31/12/2018	SERVICIO DE ACCESO A IN	96.806.980-2		F-37.081.630	14/10/2018	0	12.900	0		
6-4.867		17/12/2018	SERVICIO DE ACCESO A IN	96.806.980-2		F-37.199.461	13/11/2018	0	13.308	0		
2152205007 - 1 - 020270		**Acceso a Internet**										
6-4.996		19/12/2018	CONTRATACION DIRECTA D	96.756.060-K	COMUNICACION Y TELE	F-1.250.015	09/10/2018	0	480.587	0		
6-4.996		19/12/2018	CONTRATACION DIRECTA D	96.756.060-K		F-1.251.833	01/11/2018	0	494.820			
6-4.996		19/12/2018	CONTRATACION DIRECTA D	96.756.060-K		F-1.256.811	01/12/2018	0	521.819			
2152205007 - 1 - 020273		**Acceso a Internet**										
6-4.864		17/12/2018	SERVICIO DE ACCESO A IN	96.806.980-2	ENTEL P.C.S. TELECOMUNICAC	F-36.763.636	12/08/2018	0	12.954	0		
6-4.865		17/12/2018	SERVICIO DE ACCESO A IN	96.806.980-2		F-36.921.072	15/09/2018	0	12.898	0		
6-4.866		31/12/2018	SERVICIO DE ACCESO A IN	96.806.980-2		F-37.081.630	14/10/2018	0	12.898	0		
6-4.867		17/12/2018	SERVICIO DE ACCESO A IN	96.806.980-2		F-37.199.461	13/11/2018	0	13.308	0		
2152205007 - 10 - 020105		**Acceso a Internet**										
6-5.074		26/12/2018	CONSUMO ACCESO INTER	90.299.000-3	TELEFÓNICA DEL SUR S.A.	F-11.643.064	01/12/2018	0	245.731	0		
2152205007 - 10 - 020122		**Acceso a Internet**										
6-5.074		26/12/2018	CONSUMO ACCESO INTER	90.299.000-3		F-11.643.064	01/12/2018	0	245.731	0		
2152205007 - 10 - 020134		**Acceso a Internet**										
6-5.074		26/12/2018	CONSUMO ACCESO INTER	90.299.000-3		F-11.643.064	01/12/2018	0	245.731	0		
2152205007 - 10 - 020162		**Acceso a Internet**										
6-5.074		26/12/2018	CONSUMO ACCESO INTER	90.299.000-3		F-11.643.064	01/12/2018	0	245.731	0		

ESTADO DE CUENTAS POR PAGAR (31/12/2018)

DEVENG.	DECRETO	FECHA	GLOSA	R.U.T.	NOMBRE	DOCUMENTO	FEC.DOC	DEBE	HABER	IDDOC	DEPENDENCIA	FECHA
2152205007 - 10 - 020163		**Acceso a Internet**										
6-5.074		26/12/2018	CONSUMO ACCESO INTER	90.299.000-3		F-11.643.064	01/12/2018	0	245.731	0		
2152205007 - 10 - 020164		**Acceso a Internet**										
6-5.074		26/12/2018	CONSUMO ACCESO INTER	90.299.000-3		F-11.643.064	01/12/2018	0	245.731	0		
2152205007 - 10 - 020165		**Acceso a Internet**										
6-5.074		26/12/2018	CONSUMO ACCESO INTER	90.299.000-3		F-11.643.064	01/12/2018	0	245.731	0		
2152205007 - 10 - 020168		**Acceso a Internet**										
6-5.074		26/12/2018	CONSUMO ACCESO INTER	90.299.000-3		F-11.643.064	01/12/2018	0	245.731	0		
2152205007 - 10 - 020169		**Acceso a Internet**										
6-5.074		26/12/2018	CONSUMO ACCESO INTER	90.299.000-3		F-11.643.064	01/12/2018	0	245.731	0		
2152205007 - 10 - 020178		**Acceso a Internet**										
6-5.074		26/12/2018	CONSUMO ACCESO INTER	90.299.000-3		F-11.643.064	01/12/2018	0	245.731	0		
2152205007 - 10 - 020185		**Acceso a Internet**										
6-5.074		26/12/2018	CONSUMO ACCESO INTER	90.299.000-3		F-11.643.064	01/12/2018	0	245.731	0		
2152205007 - 10 - 020189		**Acceso a Internet**										
6-5.074		26/12/2018	CONSUMO ACCESO INTER	90.299.000-3		F-11.643.064	01/12/2018	0	245.731	0		
2152205007 - 10 - 020197		**Acceso a Internet**										
6-5.074		26/12/2018	CONSUMO ACCESO INTER	90.299.000-3		F-11.643.064	01/12/2018	0	245.731	0		
2152205007 - 10 - 020198		**Acceso a Internet**										
6-5.074		26/12/2018	CONSUMO ACCESO INTER	90.299.000-3		F-11.643.064	01/12/2018	0	245.731	0		
						** Total por pagar Cuenta			**-8.318.382**			
2152206001 - 1 - 010103		**Mantenimiento y Reparacion de Edificaciones**										
6-4.878		17/12/2018	AUTORIZA CONTRATACIÓN	76.310.811-2	CONSTRUCCION Y SERVI	F-315	10/12/2018	0	416.500	0		
2152206001 - 1 - 020105		**Mantenimiento y Reparación de Edificaciones**										
6-4.450		19/11/2018	SERVICIO DE LIMPIEZA E I	15.267.982-3	ROSAS CIFUENTES JOSE H	B-15	12/11/2018	0	140.000	0		
18-505		09/07/2018	RINDE FDOS.PRORETENCIO	69.210.100-6	ILUSTRE MUNICIPALIDAD D	-0		0	30.000	0		
2152206001 - 1 - 020111		**Mantenimiento y Reparación de Edificaciones**										
6-5.318		31/12/2018	AUTORIZA CONTRATACIÓN	13.523.457-5	POZAS CAAMAÑO ROBERT	F-235	25/12/2018	0	232.050	0		
2152206001 - 1 - 020121		**Mantenimiento y Reparación de Edificaciones**										
6-3.623		03/10/2018	AUTORIZA CONTRATACIÓN	76.313.102-5	CONSTRUCTORA SAN CR	F-174	26/09/2018	0	448.630	0		
2152206001 - 1 - 020122		**Mantenimiento y Reparación de Edificaciones**										
18-973		19/11/2018	RINDE FDOS. PROPIOS ESC	69.210.100-6	ILUSTRE MUNICIPALIDAD D	-0		133.333	0	0		
18-973		19/11/2018	RINDE FDOS. PROPIOS ESC	69.210.100-6		-0		0	133.333			
2152206001 - 1 - 020134		**Mantenimiento y Reparación de Edificaciones**										
6-5.237		31/12/2018	SERVICIO DE REPARACION	13.523.457-5	POZAS CAAMAÑO ROBERT	F-237	27/12/2018	0	141.610	0		
2152206001 - 1 - 020135		**Mantenimiento y Reparación de Edificaciones**										
6-4.782		07/12/2018	AUTORIZA CONTRATACIÓN	76.645.594-8	SEBASTIAN POFFALT VEL	F-93	04/12/2018	0	470.050	0		
6-4.892		17/12/2018	SERVICIO DE LIMPIEZA DE C	13.523.457-5	POZAS CAAMAÑO ROBERT	F-234	12/12/2018	0	141.610	0		
2152206001 - 1 - 020164		**Mantenimiento y Reparación de Edificaciones**										
6-4.719		06/12/2018	AUTORIZA CONTRATACIÓN	76.742.695-K	CLIMA Y CALEFACCIÓN A	F-95	12/11/2018	0	461.125	0		
2152206001 - 1 - 020168		**Mantenimiento y Reparación de Edificaciones**										
6-4.348		14/11/2018	AUTORIZA CONTRATACIÓN	7.838.513-8	RODRÍGUEZ CÁRDENAS V	F-159	12/11/2018	0	416.500	0		
2152206001 - 1 - 020185		**Mantenimiento y Reparación de Edificaciones**										
6-4.783		07/12/2018	AUTORIZA CONTRATACIÓN	76.645.594-8	SEBASTIAN POFFALT VEL	F-94	05/12/2018	0	470.050	0		
2152206001 - 1 - 020208		**Mantenimiento y Reparación de Edificaciones**										
6-5.310		31/12/2018	Mejoramiento y obras menores e	14.349.000-9	OYARZÚN PEÑA WALESK	F-196	28/12/2018	0	4.328.328	0		
2152206001 - 1 - 020228		**Mantenimiento y Reparación de Edificaciones**										
6-4.575		27/11/2018	SERVICIO DE LIMPIEZA DE C	13.523.457-5	POZAS CAAMAÑO ROBERT	F-221	23/11/2018	0	47.600	0		
2152206001 - 1 - 020232		**Mantenimiento y Reparación de Edificaciones**										
6-1.170		16/04/2018	SERVICIO DE LIMPIEZA Y M	13.523.457-5		F-91	12/04/2018	0	65.450	0		
6-1.614	2353	23/05/2018	SE OBLIGA OC.204 CON NUE	13.523.457-5		F-91	12/04/2018	0	136.850	891.754	SECRETARIA MUNICIPAL	29/05/2018
7-1.969	2353	30/05/2018	DP-2353 POZAS CAAMAÑO R	13.523.457-5		F-91		136.850	0	891.754	SECRETARIA MUNICIPAL	29/05/2018
11-92		23/05/2018	SE REBAJA DEVENGACION N	13.523.457-5		F-91		0	-71.400	0		
11-92		23/05/2018	SE REBAJA DEVENGACION N	13.523.457-5		F-91		0	-65.450			
2152206001 - 1 - 020233		**Mantenimiento y Reparación de Edificaciones**										
6-4.926		17/12/2018	SERVICIO DE LIMPIEZA DE	13.523.457-5		F-233	10/12/2018	0	141.610	0		
2152206001 - 1 - 020269		**Mantenimiento y Reparación de Edificaciones**										
6-5.144		27/12/2018	SERVICO DE LIMPIEZA DE C	10.288.001-3	CASANOVA VELASQUEZ B	B-185	22/11/2018	0	100.000	0		
2152206001 - 1 - 030216		**Mantenimiento y Reparación de Edificaciones**										
6-5.009		19/12/2018	AUTORIZA CONTRATACIÓN	76.645.594-8	SEBASTIAN POFFALT VEL	F-97	13/12/2018	0	428.400	0		
18-282		27/03/2018	RINDE FDOS.PME LICEO IN	69.210.100-6	ILUSTRE MUNICIPALIDAD D	-0		0	101.150	0		
18-282		27/03/2018	RINDE FDOS.PME LICEO IN	69.210.100-6		-0		101.150	0			
18-635		16/08/2018	RINDE FDOS. PME LICEO IN	69.210.100-6		-0		111.111	0	0		
18-635		16/08/2018	RINDE FDOS. PME LICEO IN	69.210.100-6		-0		0	111.111			
2152206001 - 17 - 020101		**Mantenimiento y Reparación de Edificaciones**										
18-289		02/04/2018	RINDE FDOS.MANTENCION	69.210.100-6		-0		6.601.799	0	0		
18-289		02/04/2018	RINDE FDOS.MANTENCION	69.210.100-6		-0		0	6.601.799			
18-851		05/11/2018	RINDE FDOS.MANTENCION	69.210.100-6		-0		175.500	0	0		
18-851		05/11/2018	RINDE FDOS.MANTENCION	69.210.100-6		-0		0	175.500			
18-853		05/11/2018	RINDE FDOS.MANTENCION	69.210.100-6		-0		408.000	0	0		
18-853		05/11/2018	RINDE FDOS.MANTENCION	69.210.100-6		-0		0	408.000			
18-857		05/11/2018	RINDE FDOS.MANTENCION	69.210.100-6		-0		0	952.490	0		
18-857		05/11/2018	RINDE FDOS.MANTENCION	69.210.100-6		-0		952.490	0			
18-862		05/11/2018	RINDE FDOS.MANTENCION	69.210.100-6		-0		630.225	0	0		
18-862		05/11/2018	RINDE FDOS.MANTENCION	69.210.100-6		-0		0	630.225			
18-1.109		20/12/2018	RINDE FDOS.MANTENCION	69.210.100-6		-0		1.135.459	0	0		
18-1.109		20/12/2018	RINDE FDOS.MANTENCION	69.210.100-6		-0		0	1.135.459			
18-1.111		20/12/2018	RINDE FDOS.ESC.MONS.FC	69.210.100-6		-0		1.242.765	0	0		
18-1.111		20/12/2018	RINDE FDOS.ESC.MONS.FC	69.210.100-6		-0		0	1.242.765			
18-1.217		31/12/2018	RINDE FDOS.MANTENCION	69.210.100-6		-0		368.470	0	0		
18-1.217		31/12/2018	RINDE FDOS.MANTENCION	69.210.100-6		-0		0	368.470			
2152206001 - 17 - 020105		**Mantenimiento y Reparación de Edificaciones**										

ESTADO DE CUENTAS POR PAGAR (31/12/2018)

DEVENG.	DECRETO	FECHA	GLOSA	R.U.T.	NOMBRE	DOCUMENTO	FEC.DOC	DEBE	HABER	IDDOC	DEPENDENCIA	FECHA
18-507		09/07/2018	RINDE FDOS.MANTENCION	69.210.100-6		-0		3.836.823	0	0		
18-507		09/07/2018	RINDE FDOS.MANTENCION	69.210.100-6		-0		0	3.836.823			
2152206001 - 17 - 020122		**Mantenimiento y Reparación de Edificaciones**										
18-266		23/03/2018	RINDE FDOS.MANTENCION	69.210.100-6		-0		0	6.591.101	0		
18-266		23/03/2018	RINDE FDOS.MANTENCION	69.210.100-6		-0		6.591.101	0			
18-515		12/07/2018	RINDE FDOS.MANTENCION	69.210.100-6		-0		251.111	0	0		
18-515		12/07/2018	RINDE FDOS.MANTENCION	69.210.100-6		-0		0	251.111			
18-517		13/07/2018	RINDE FDOS.MANTENCION	69.210.100-6		-0		0	170.000	0		
18-517		13/07/2018	RINDE FDOS.MANTENCION	69.210.100-6		-0		170.000	0			
18-522		20/07/2018	RINDE FDOS.MANTENCION	69.210.100-6		-0		269.509	0	0		
18-522		20/07/2018	RINDE FDOS.MANTENCION	69.210.100-6		-0		0	269.509			
18-527		25/07/2018	RINDE FDOS.MANTENCION	69.210.100-6		-0		0	452.246	0		
18-527		25/07/2018	RINDE FDOS.MANTENCION	69.210.100-6		-0		452.246	0			
18-530		25/07/2018	RINDE FDOS.MANTENCION	69.210.100-6		-0		0	581.291	0		
18-530		25/07/2018	RINDE FDOS.MANTENCION	69.210.100-6		-0		581.291	0			
18-532		25/07/2018	RINDE FDOS.MANTENCION	69.210.100-6		-0		0	553.037	0		
18-532		25/07/2018	RINDE FDOS.MANTENCION	69.210.100-6		-0		553.037	0			
18-971		21/11/2018	RINDE FDOS.MANTENCION	69.210.100-6		-0		0	146.798	0		
18-971		21/11/2018	RINDE FDOS.MANTENCION	69.210.100-6		-0		146.798	0			
18-1.020		21/11/2018	RINDE FDOS.MANTENCION	69.210.100-6		-0		0	315.600	0		
18-1.020		21/11/2018	RINDE FDOS.MANTENCION	69.210.100-6		-0		315.600	0			
18-1.022		21/11/2018	RINDE FDOS. MANTENCIO	69.210.100-6		-0		0	569.163	0		
18-1.022		21/11/2018	RINDE FDOS. MANTENCIO	69.210.100-6		-0		569.163	0			
18-1.026		21/11/2018	RINDE FDOS.MANTENCION	69.210.100-6		-0		0	445.780	0		
18-1.026		21/11/2018	RINDE FDOS.MANTENCION	69.210.100-6		-0		445.780	0			
2152206001 - 17 - 020134		**Mantenimiento y Reparación de Edificaciones**										
18-360		07/05/2018	RINDE FDOS.MANTENCION	69.210.100-6		-0		4.558.151	0	0		
18-360		07/05/2018	RINDE FDOS.MANTENCION	69.210.100-6		-0		0	4.558.151			
2152206001 - 17 - 020135		**Mantenimiento y Reparación de Edificaciones**										
18-330		23/04/2018	RINDE FDOS.MANTENCION	69.210.100-6		-0		5.511.814	0	0		
18-330		23/04/2018	RINDE FDOS.MANTENCION	69.210.100-6		-0		0	5.511.814			
18-976		19/11/2018	RINDE FDOS.MANTENCION	69.210.100-6		-0		0	504.639	0		
18-976		19/11/2018	RINDE FDOS.MANTENCION	69.210.100-6		-0		504.639	0			
18-978		19/11/2018	RINDE FDOS.MANTENCION	69.210.100-6		-0		0	348.660	0		
18-978		19/11/2018	RINDE FDOS.MANTENCION	69.210.100-6		-0		348.660	0			
18-982		19/11/2018	RINDE FDOS.MANTENCION	69.210.100-6		-0		0	543.830	0		
18-982		19/11/2018	RINDE FDOS.MANTENCION	69.210.100-6		-0		543.830	0			
18-987		19/11/2018	RINDE FDOS.MANTENCION	69.210.100-6		-0		411.740	0	0		
18-987		19/11/2018	RINDE FDOS.MANTENCION	69.210.100-6		-0		0	411.740			
18-991		19/11/2018	RINDE FDOS.MANTENCION	69.210.100-6		-0		238.714	0	0		
18-991		19/11/2018	RINDE FDOS.MANTENCION	69.210.100-6		-0		0	238.714			
18-995		20/11/2018	RINDE FDOS.MANTENCION	69.210.100-6		-0		0	420.070	0		
18-995		20/11/2018	RINDE FDOS.MANTENCION	69.210.100-6		-0		420.070	0			
18-1.000		20/11/2018	RINDE FDOS.MANTENCION	69.210.100-6		-0		0	611.821	0		
18-1.000		20/11/2018	RINDE FDOS.MANTENCION	69.210.100-6		-0		611.821	0			
2152206001 - 17 - 020162		**Mantenimiento y Reparación de Edificaciones**										
18-392		17/05/2018	RINDE FDOS.MANTENCION	69.210.100-6		-0		0	3.579.355	0		
18-392		17/05/2018	RINDE FDOS.MANTENCION	69.210.100-6		-0		3.579.355	0			
18-558		30/07/2018	RINDE FDOS.MANTENCION	69.210.100-6		-0		0	274.445	0		
18-558		30/07/2018	RINDE FDOS.MANTENCION	69.210.100-6		-0		274.445	0			
18-560		30/07/2018	RINDE FDOS.MANTENCION	69.210.100-6		-0		0	263.334	0		
18-560		30/07/2018	RINDE FDOS.MANTENCION	69.210.100-6		-0		263.334	0			
18-563		30/07/2018	RINDE FDOS.MANTENCION	69.210.100-6		-0		490.220	0	0		
18-563		30/07/2018	RINDE FDOS.MANTENCION	69.210.100-6		-0		0	490.220			
18-683		31/08/2018	CORRIGE COMP.18-563, ES	69.210.100-6		-0		0	-93.400	0		
18-683		31/08/2018	CORRIGE COMP.18-563, ES	69.210.100-6		-0		-93.400	0			
18-1.002		20/11/2018	RINDE FDOS.MANTENCION	69.210.100-6		-0		773.057	0	0		
18-1.002		20/11/2018	RINDE FDOS.MANTENCION	69.210.100-6		-0		0	773.057			
18-1.125		21/12/2018	RINDE FDOS.MANTENCION	69.210.100-6		-0		330.556	0	0		
18-1.125		21/12/2018	RINDE FDOS.MANTENCION	69.210.100-6		-0		0	330.556			
18-1.127		21/12/2018	RINDE FDOS.MANTENCION	69.210.100-6		-0		305.700	0	0		
18-1.127		21/12/2018	RINDE FDOS.MANTENCION	69.210.100-6		-0		0	305.700			
2152206001 - 17 - 020163		**Mantenimiento y Reparación de Edificaciones**										
18-239		19/03/2018	RINDE FDOS.MANTENCION	69.210.100-6		-0		1.426.636	0	0		
18-239		19/03/2018	RINDE FDOS.MANTENCION	69.210.100-6		-0		0	1.426.636			
18-309		11/04/2018	RINDE FDOS.MANTENCION	69.210.100-6		-0		0	398.927	0		
18-309		11/04/2018	RINDE FDOS.MANTENCION	69.210.100-6		-0		398.927	0			
18-313		12/04/2018	RINDE FDOS.MANTENCION	69.210.100-6		-0		1.810.174	0	0		
18-313		12/04/2018	RINDE FDOS.MANTENCION	69.210.100-6		-0		0	1.810.174			
18-869		06/11/2018	RINDE FDOS.MANTENCION	69.210.100-6		-0		137.500	0	0		
18-869		06/11/2018	RINDE FDOS.MANTENCION	69.210.100-6		-0		0	137.500			
18-874		06/11/2018	RINDE FDOS.MANTENCION	69.210.100-6		-0		0	112.000	0		
18-874		06/11/2018	RINDE FDOS.MANTENCION	69.210.100-6		-0		112.000	0			
18-880		06/11/2018	RINDE FDOS. MANTENCIO	69.210.100-6		-0		25.600	0	0		
18-880		06/11/2018	RINDE FDOS. MANTENCIO	69.210.100-6		-0		0	25.600			
2152206001 - 17 - 020164		**Mantenimiento y Reparación de Edificaciones**										
18-235		13/03/2018	RINDE FDOS.MANTENCION	69.210.100-6		-0		0	12.986.325	0		
18-235		13/03/2018	RINDE FDOS.MANTENCION	69.210.100-6		-0		12.986.325	0			
2152206001 - 17 - 020165		**Mantenimiento y Reparación de Edificaciones**										
18-271		27/03/2018	RINDE FDOS. MANTENCIO	69.210.100-6		-0		0	1.374.781	0		
18-271		27/03/2018	RINDE FDOS. MANTENCIO	69.210.100-6		-0		1.374.781	0			
18-588		01/08/2018	RINDE FDOS.MANTENCION	69.210.100-6		-0		0	551.620	0		
18-588		01/08/2018	RINDE FDOS.MANTENCION	69.210.100-6		-0		551.620	0			

ESTADO DE CUENTAS POR PAGAR (31/12/2018)

DEVENG.	DECRETO	FECHA	GLOSA	R.U.T.	NOMBRE	DOCUMENTO	FEC.DOC	DEBE	HABER	IDDOC	DEPENDENCIA	FECHA
18-592		01/08/2018	RINDE FDOS.MANTENCION	69.210.100-6		-0		70.000	0	0		
18-592		01/08/2018	RINDE FDOS.MANTENCION	69.210.100-6		-0		0	70.000			
18-596		02/08/2018	RINDE FDOS.MANTENCION	69.210.100-6		-0		0	312.000	0		
18-596		02/08/2018	RINDE FDOS.MANTENCION	69.210.100-6		-0		312.000	0			
18-600		03/08/2018	REGULARIZA COMP.18-523 (	69.210.100-6		-0		-1.164.190	0	0		
18-600		03/08/2018	REGULARIZA COMP.18-523 (	69.210.100-6		-0		0	-1.164.190			
18-601		03/08/2018	REGULARIZA COMP.18-523 (	69.210.100-6		-0		348.390	0	0		
18-601		03/08/2018	REGULARIZA COMP.18-523 (	69.210.100-6		-0		0	348.390			
18-908		14/11/2018	RINDE FDOS.MANTENCION	69.210.100-6		-0		0	60.000	0		
18-908		14/11/2018	RINDE FDOS.MANTENCION	69.210.100-6		-0		60.000	0			
18-914		14/11/2018	RINDE FDOS.MANTENCION	69.210.100-6		-0		0	289.660	0		
18-914		14/11/2018	RINDE FDOS.MANTENCION	69.210.100-6		-0		289.660	0			
18-919		14/11/2018	RINDE FDOS. MANTENCIO	69.210.100-6		-0		0	189.650	0		
18-919		14/11/2018	RINDE FDOS. MANTENCIO	69.210.100-6		-0		189.650	0			
18-1.083		18/12/2018	RINDE FDOS.MANTENCION	69.210.100-6		-0		0	232.407	0		
18-1.083		18/12/2018	RINDE FDOS.MANTENCION	69.210.100-6		-0		232.407	0			
2152206001 - 17 - 020168			**Mantenimiento y Reparación de Edificaciones**									
18-247		22/03/2018	RINDE FDOS.MANTENCION	69.210.100-6		-0		2.462.120	0	0		
18-247		22/03/2018	RINDE FDOS.MANTENCION	69.210.100-6		-0		0	2.462.120			
18-1.120		20/12/2018	RINDE FDOS.MANTENCION	69.210.100-6		-0		83.500	0	0		
18-1.120		20/12/2018	RINDE FDOS.MANTENCION	69.210.100-6		-0		0	83.500			
18-1.122		20/12/2018	RINDE FDOS.MANTENCION	69.210.100-6		-0		140.000	0	0		
18-1.122		20/12/2018	RINDE FDOS.MANTENCION	69.210.100-6		-0		0	140.000			
2152206001 - 17 - 020169			**Mantenimiento y Reparación de Edificaciones**									
18-251		23/03/2018	RINDE FDOS.MANTENCION	69.210.100-6		-0		0	3.829.174	0		
18-251		23/03/2018	RINDE FDOS.MANTENCION	69.210.100-6		-0		3.829.174	0			
18-537		25/07/2018	RINDE FDOS.MANTENCION	69.210.100-6		-0		0	81.889	0		
18-537		25/07/2018	RINDE FDOS.MANTENCION	69.210.100-6		-0		81.889	0			
18-539		25/07/2018	RINDE FDOS.MANTENCION	69.210.100-6		-0		0	100.000	0		
18-539		25/07/2018	RINDE FDOS.MANTENCION	69.210.100-6		-0		100.000	0			
18-541		25/07/2018	RINDE FDOS.MANTENCION	69.210.100-6		-0		336.556	0	0		
18-541		25/07/2018	RINDE FDOS.MANTENCION	69.210.100-6		-0		0	336.556			
18-547		26/07/2018	RINDE FDOS.MANTENCION	69.210.100-6		-0		82.000	0	0		
18-547		26/07/2018	RINDE FDOS.MANTENCION	69.210.100-6		-0		0	82.000			
18-549		26/07/2018	RINDE FDOS.MANTENCION	69.210.100-6		-0		487.074	0	0		
18-549		26/07/2018	RINDE FDOS.MANTENCION	69.210.100-6		-0		0	487.074			
18-553		26/07/2018	RINDE FDOS.MANTENCION	69.210.100-6		-0		0	271.000	0		
18-553		26/07/2018	RINDE FDOS.MANTENCION	69.210.100-6		-0		271.000	0			
18-922		14/11/2018	RINDE FDOS. ESC.SOC.DE S	69.210.100-6		-0		185.000	0	0		
18-922		14/11/2018	RINDE FDOS. ESC.SOC.DE S	69.210.100-6		-0		0	185.000			
18-929		14/11/2018	RINDE FDOS.MANTENCION	69.210.100-6		-0		0	960.899	0		
18-929		14/11/2018	RINDE FDOS.MANTENCION	69.210.100-6		-0		960.899	0			
18-935		14/11/2018	RINDE FDOS.MANTENCION	69.210.100-6		-0		434.774	0	0		
18-935		14/11/2018	RINDE FDOS.MANTENCION	69.210.100-6		-0		0	434.774			
18-1.042		29/11/2018	RINDE FDOS.MANTENCION	69.210.100-6		-0		0	672.778	0		
18-1.042		29/11/2018	RINDE FDOS.MANTENCION	69.210.100-6		-0		672.778	0			
2152206001 - 17 - 020178			**Mantenimiento y Reparación de Edificaciones**									
18-304		10/04/2018	RINDE FDOS.MANTENCION	69.210.100-6		-0		0	6.268.265	0		
18-304		10/04/2018	RINDE FDOS.MANTENCION	69.210.100-6		-0		6.268.265	0			
18-610		13/08/2018	RINDE FDOS.MANTENCION	69.210.100-6		-0		0	1.367.464	0		
18-610		13/08/2018	RINDE FDOS.MANTENCION	69.210.100-6		-0		1.367.464	0			
18-614		13/08/2018	RINDE FDOS.MANTENCION	69.210.100-6		-0		434.591	0	0		
18-614		13/08/2018	RINDE FDOS.MANTENCION	69.210.100-6		-0		0	434.591			
18-1.007		21/11/2018	RINDE FDOS.MANTENCION	69.210.100-6		-0		691.000	0	0		
18-1.007		21/11/2018	RINDE FDOS.MANTENCION	69.210.100-6		-0		0	691.000			
18-1.011		21/11/2018	RINDE FDOS.MANTENCION	69.210.100-6		-0		410.386	0	0		
18-1.011		21/11/2018	RINDE FDOS.MANTENCION	69.210.100-6		-0		0	410.386			
18-1.017		21/11/2018	RINDE FDOS.MANTENCION	69.210.100-6		-0		0	345.000	0		
18-1.017		21/11/2018	RINDE FDOS.MANTENCION	69.210.100-6		-0		345.000	0			
18-1.222		31/12/2018	RINDE FDOS.MANTENCION	69.210.100-6		-0		0	110.000	0		
18-1.222		31/12/2018	RINDE FDOS.MANTENCION	69.210.100-6		-0		110.000	0			
18-1.227		31/12/2018	RINDE FDOS.MANTENCION	69.210.100-6		-0		0	472.617	0		
18-1.227		31/12/2018	RINDE FDOS.MANTENCION	69.210.100-6		-0		472.617	0			
2152206001 - 17 - 020185			**Mantenimiento y Reparación de Edificaciones**									
18-480		21/06/2018	RINDE FDOS.MANTENCION	69.210.100-6		-0		0	2.613.199	0		
18-480		21/06/2018	RINDE FDOS.MANTENCION	69.210.100-6		-0		2.613.199	0			
18-838		29/10/2018	RINDE FDOS.MANTENCION	69.210.100-6		-0		226.667	0	0		
18-838		29/10/2018	RINDE FDOS.MANTENCION	69.210.100-6		-0		0	226.667			
18-842		30/10/2018	RINDE FDOS.MANTENCION	69.210.100-6		-0		0	303.245	0		
18-842		30/10/2018	RINDE FDOS.MANTENCION	69.210.100-6		-0		303.245	0			
18-846		30/10/2018	RINDE FDOS.MANTENCION	69.210.100-6		-0		231.800	0	0		
18-846		30/10/2018	RINDE FDOS.MANTENCION	69.210.100-6		-0		0	231.800			
18-1.232		31/12/2018	RINDE FDOS.MANTENCION	69.210.100-6		-0		0	399.933	0		
18-1.232		31/12/2018	RINDE FDOS.MANTENCION	69.210.100-6		-0		399.933	0			
18-1.236		31/12/2018	RINDE FDOS.MANTENCION	69.210.100-6		-0		310.498	0	0		
18-1.236		31/12/2018	RINDE FDOS.MANTENCION	69.210.100-6		-0		0	310.498			
18-1.240		31/12/2018	RINDE FDOS.MANTENCION	69.210.100-6		-0		0	282.800	0		
18-1.240		31/12/2018	RINDE FDOS.MANTENCION	69.210.100-6		-0		282.800	0			
18-1.244		31/12/2018	RINDE FDOS.MANTENCION	69.210.100-6		-0		0	442.500	0		
18-1.244		31/12/2018	RINDE FDOS.MANTENCION	69.210.100-6		-0		442.500	0			
18-1.254		31/12/2018	RINDE FDOS.MANTENCION	69.210.100-6		-0		280.000	0	0		
18-1.254		31/12/2018	RINDE FDOS.MANTENCION	69.210.100-6		-0		0	280.000			
2152206001 - 17 - 020189			**Mantenimiento y Reparación de Edificaciones**									

ESTADO DE CUENTAS POR PAGAR (31/12/2018)

DEVENG.	DECRETO	FECHA	GLOSA	R.U.T.	NOMBRE	DOCUMENTO	FEC.DOC	DEBE	HABER	IDDOC	DEPENDENCIA	FECHA
18-351		07/05/2018	RINDE FDOS.MANTENCION	69.210.100-6		-0		0	2.088.252	0		
18-351		07/05/2018	RINDE FDOS.MANTENCION	69.210.100-6		-0		2.088.252	0			
2152206001 - 17 - 020197			**Mantenimiento y Reparación de Edificaciones**									
18-413		24/05/2018	RINDE FDOS.MANTENCION	69.210.100-6		-0		0	1.251.854	0		
18-413		24/05/2018	RINDE FDOS.MANTENCION	69.210.100-6		-0		1.251.854	0			
18-568		31/07/2018	RINDE FDOS.MANTENCION	69.210.100-6		-0		580.625	0	0		
18-568		31/07/2018	RINDE FDOS.MANTENCION	69.210.100-6		-0		0	580.625			
18-570		31/07/2018	RINDE FDOS.MANTENCION	69.210.100-6		-0		718.232	0	0		
18-570		31/07/2018	RINDE FDOS.MANTENCION	69.210.100-6		-0		0	718.232			
18-572		31/07/2018	RINDE FDOS.MANTENCION	69.210.100-6		-0		0	287.001	0		
18-572		31/07/2018	RINDE FDOS.MANTENCION	69.210.100-6		-0		287.001	0			
18-578		31/07/2018	RINDE FDOS.MANTENCION	69.210.100-6		-0		0	179.720	0		
18-578		31/07/2018	RINDE FDOS.MANTENCION	69.210.100-6		-0		179.720	0			
18-1.085		18/12/2018	RINDE FDOS.MANTENCION	69.210.100-6		-0		229.619	0	0		
18-1.085		18/12/2018	RINDE FDOS.MANTENCION	69.210.100-6		-0		0	229.619			
18-1.092		19/12/2018	RINDE FDOS. MANTENCIO	69.210.100-6		-0		1.065.190	0	0		
18-1.092		19/12/2018	RINDE FDOS. MANTENCIO	69.210.100-6		-0		0	1.065.190			
18-1.096		19/12/2018	RINDE FDOS. MANTENCIO	69.210.100-6		-0		0	624.750	0		
18-1.096		19/12/2018	RINDE FDOS. MANTENCIO	69.210.100-6		-0		624.750	0			
18-1.100		19/12/2018	RINDE FDOS.MANTENCION	69.210.100-6		-0		0	474.111	0		
18-1.100		19/12/2018	RINDE FDOS.MANTENCION	69.210.100-6		-0		474.111	0			
18-1.104		19/12/2018	RINDE FDOS.MANTENCION	69.210.100-6		-0		0	190.000	0		
18-1.104		19/12/2018	RINDE FDOS.MANTENCION	69.210.100-6		-0		190.000	0			
2152206001 - 17 - 020198			**Mantenimiento y Reparación de Edificaciones**									
18-297		09/04/2018	RINDE FDOS.MANTENCION	69.210.100-6		-0		0	2.260.278	0		
18-297		09/04/2018	RINDE FDOS.MANTENCION	69.210.100-6		-0		2.260.278	0			
18-945		16/11/2018	RINDE FDOS. MANTENCIO	69.210.100-6		-0		9.000	0	0		
18-945		16/11/2018	RINDE FDOS. MANTENCIO	69.210.100-6		-0		0	9.000			
18-948		16/11/2018	RINDE FDOS.MANTENCION	69.210.100-6		-0		0	43.000	0		
18-948		16/11/2018	RINDE FDOS.MANTENCION	69.210.100-6		-0		43.000	0			
18-1.080		18/12/2018	RINDE FDOS.MANTENCION	69.210.100-6		-0		0	534.310	0		
18-1.080		18/12/2018	RINDE FDOS.MANTENCION	69.210.100-6		-0		534.310	0			
2152206001 - 17 - 020203			**Mantenimiento y Reparación de Edificaciones**									
18-259		23/03/2018	RINDE FDOS.MANTENCION	69.210.100-6		-0		0	1.247.445	0		
18-259		23/03/2018	RINDE FDOS.MANTENCION	69.210.100-6		-0		1.247.445	0			
18-748		02/10/2018	RINDE FDOS.MANTENCION	69.210.100-6		-0		0	357.000	0		
18-748		02/10/2018	RINDE FDOS.MANTENCION	69.210.100-6		-0		357.000	0			
18-753		02/10/2018	RINDE FDOS.MANTENCION	69.210.100-6		-0		0	95.200	0		
18-753		02/10/2018	RINDE FDOS.MANTENCION	69.210.100-6		-0		95.200	0			
18-755		02/10/2018	RINDE FDOS.MANTENCION	69.210.100-6		-0		0	35.000	0		
18-755		02/10/2018	RINDE FDOS.MANTENCION	69.210.100-6		-0		35.000	0			
18-766		03/10/2018	RINDE FDOS.MANTENCION	69.210.100-6		-0		337.222	0	0		
18-766		03/10/2018	RINDE FDOS.MANTENCION	69.210.100-6		-0		0	337.222			
18-769		03/10/2018	RINDE FDOS.MANTENCION	69.210.100-6		-0		0	185.265	0		
18-769		03/10/2018	RINDE FDOS.MANTENCION	69.210.100-6		-0		185.265	0			
18-951		16/11/2018	RINDE FDOS.MANTENCION	69.210.100-6		-0		0	230.000	0		
18-951		16/11/2018	RINDE FDOS.MANTENCION	69.210.100-6		-0		230.000	0			
18-956		16/11/2018	RINDE FDO.MANTENCION E	69.210.100-6		-0		235.150	0	0		
18-956		16/11/2018	RINDE FDO.MANTENCION E	69.210.100-6		-0		0	235.150			
18-959		16/11/2018	DIFERENCIA COMP.18-951E	69.210.100-6		-0		25.555	0	0		
18-959		16/11/2018	DIFERENCIA COMP.18-951E	69.210.100-6		-0		0	25.555			
18-1.273		31/12/2018	RINDE FDOS.MANTENCION	69.210.100-6		-0		0	85.001	0		
18-1.273		31/12/2018	RINDE FDOS.MANTENCION	69.210.100-6		-0		85.001	0			
18-1.277		31/12/2018	RINDE FDOS.MANTENCION	69.210.100-6		-0		345.527	0	0		
18-1.277		31/12/2018	RINDE FDOS.MANTENCION	69.210.100-6		-0		0	345.527			
2152206001 - 17 - 020206			**Mantenimiento y Reparación de Edificaciones**									
18-320		12/04/2018	RINDE FDOS.MANTENCION	69.210.100-6		-0		944.710	0	0		
18-320		12/04/2018	RINDE FDOS.MANTENCION	69.210.100-6		-0		0	944.710			
18-771		03/10/2018	RINDE FDOS.MANTENCION	69.210.100-6		-0		127.778	0	0		
18-771		03/10/2018	RINDE FDOS.MANTENCION	69.210.100-6		-0		0	127.778			
18-784		04/10/2018	RINDE FDOS.MANTENCION	69.210.100-6		-0		108.200	0	0		
18-784		04/10/2018	RINDE FDOS.MANTENCION	69.210.100-6		-0		0	108.200			
18-1.202		31/12/2018	RINDE FDOS. MANTENCIO	69.210.100-6		-0		0	140.000	0		
18-1.202		31/12/2018	RINDE FDOS. MANTENCIO	69.210.100-6		-0		140.000	0			
18-1.204		31/12/2018	RINDE FDOS.MANTENCION	69.210.100-6		-0		0	127.777	0		
18-1.204		31/12/2018	RINDE FDOS.MANTENCION	69.210.100-6		-0		127.777	0			
18-1.208		31/12/2018	RINDE FDOS.MANTENCION	69.210.100-6		-0		481.000	0	0		
18-1.208		31/12/2018	RINDE FDOS.MANTENCION	69.210.100-6		-0		0	481.000			
18-1.214		31/12/2018	RINDE FDOS.MANTENCION	69.210.100-6		-0		0	102.200	0		
18-1.214		31/12/2018	RINDE FDOS.MANTENCION	69.210.100-6		-0		102.200	0			
2152206001 - 17 - 030118			**Mantenimiento y Reparación de Edificaciones**									
18-66		17/01/2018	RINDE FDOS.MANTENCION	69.210.100-6		-0		554.633	0	0		
18-66		17/01/2018	RINDE FDOS.MANTENCION	69.210.100-6		-0		0	554.633			
18-71		18/01/2018	RINDE FDOS.MANTENCION	69.210.100-6		-0		533.883	0	0		
18-71		18/01/2018	RINDE FDOS.MANTENCION	69.210.100-6		-0		0	533.883			
18-77		18/01/2018	RINDE FDOS.MANTENCION	69.210.100-6		-0		393.333	0	0		
18-77		18/01/2018	RINDE FDOS.MANTENCION	69.210.100-6		-0		0	393.333			
18-82		18/01/2018	RINDE FDOS.MANTENCION	69.210.100-6		-0		0	840.401	0		
18-82		18/01/2018	RINDE FDOS.MANTENCION	69.210.100-6		-0		840.401	0			
18-86		19/01/2018	RINDE FDOS.MANTENCION	69.210.100-6		-0		614.537	0	0		
18-86		19/01/2018	RINDE FDOS.MANTENCION	69.210.100-6		-0		0	614.537			
18-90		19/01/2018	RINDE FDOS.MANTENCION	69.210.100-6		-0		0	220.334	0		
18-90		19/01/2018	RINDE FDOS.MANTENCION	69.210.100-6		-0		220.334	0			

ESTADO DE CUENTAS POR PAGAR (31/12/2018)

DEVENG.	DECRETO	FECHA	GLOSA	R.U.T.	NOMBRE	DOCUMENTO	FEC.DOC	DEBE	HABER	IDDOC	DEPENDENCIA	FECHA
18-95		19/01/2018	RINDE FDOS.MANTENCION	69.210.100-6		-0		574.680	0	0		
18-95		19/01/2018	RINDE FDOS.MANTENCION	69.210.100-6		-0		0	574.680			
18-99		19/01/2018	RINDE FDOS.MANTENCION	69.210.100-6		-0		744.835	0	0		
18-99		19/01/2018	RINDE FDOS.MANTENCION	69.210.100-6		-0		0	744.835			
18-106		22/01/2018	RINDE FDO.MANTENCION L	69.210.100-6		-0		633.086	0	0		
18-106		22/01/2018	RINDE FDO.MANTENCION L	69.210.100-6		-0		0	633.086			
18-115		25/01/2018	RINDE FDOS.MANTENCION	69.210.100-6		-0		489.342	0	0		
18-115		25/01/2018	RINDE FDOS.MANTENCION	69.210.100-6		-0		0	489.342			
18-169		01/02/2018	RINDE FDOS.MANTENCION	69.210.100-6		-0		950.665	0	0		
18-169		01/02/2018	RINDE FDOS.MANTENCION	69.210.100-6		-0		0	950.665			
18-460		13/06/2018	RINDE FDOS.MANTENCION	69.210.100-6		-0		846.502	0	0		
18-460		13/06/2018	RINDE FDOS.MANTENCION	69.210.100-6		-0		0	846.502			
18-466		14/06/2018	RINDE FDOS.MANTENCION	69.210.100-6		-0		0	900.050	0		
18-466		14/06/2018	RINDE FDOS.MANTENCION	69.210.100-6		-0		900.050	0			
18-471		14/06/2018	RINDE FDOS.MANTENCION	69.210.100-6		-0		876.898	0	0		
18-471		14/06/2018	RINDE FDOS.MANTENCION	69.210.100-6		-0		0	876.898			
18-689		13/09/2018	RINDE FDOS.MANTENCION	69.210.100-6		-0		0	2.322.749	0		
18-689		13/09/2018	RINDE FDOS.MANTENCION	69.210.100-6		-0		2.322.749	0			
18-694		14/09/2018	RINDE FDOS.MANTENCION	69.210.100-6		-0		1.200.251	0	0		
18-694		14/09/2018	RINDE FDOS.MANTENCION	69.210.100-6		-0		0	1.200.251			
18-788		04/10/2018	RINDE FDOS.MANTENCION	69.210.100-6		-0		574.219	0	0		
18-788		04/10/2018	RINDE FDOS.MANTENCION	69.210.100-6		-0		0	574.219			
18-803		12/10/2018	RINDE FDOS.MANTENCION	69.210.100-6		-0		530.002	0	0		
18-803		12/10/2018	RINDE FDOS.MANTENCION	69.210.100-6		-0		0	530.002			
18-906		12/11/2018	RINDE FDOS. MANTENCIO	69.210.100-6		-0		0	698.599	0		
18-906		12/11/2018	RINDE FDOS. MANTENCIO	69.210.100-6		-0		698.599	0			
18-1.050		07/12/2018	RINDE FDOS.MANTENCION	69.210.100-6		-0		0	405.000	0		
18-1.050		07/12/2018	RINDE FDOS.MANTENCION	69.210.100-6		-0		405.000	0			
18-1.068		17/12/2018	RINDE FDOS.MANTENCION	69.210.100-6		-0		660.728	0	0		
18-1.068		17/12/2018	RINDE FDOS.MANTENCION	69.210.100-6		-0		0	660.728			
18-1.268		31/12/2018	RINDE FDOS.MANTENCION	69.210.100-6		-0		0	1.373.218	0		
18-1.268		31/12/2018	RINDE FDOS.MANTENCION	69.210.100-6		-0		1.373.218	0			
2152206001 - 17 - 030119			**Mantenimiento y Reparación de Edificaciones**									
18-21		10/01/2018	RINDE FDOS.MANTENCION	69.210.100-6		-0		390.900	0	0		
18-21		10/01/2018	RINDE FDOS.MANTENCION	69.210.100-6		-0		0	390.900			
18-31		11/01/2018	RINDE FDOS.MANTENCION	69.210.100-6		-0		543.041	0	0		
18-31		11/01/2018	RINDE FDOS.MANTENCION	69.210.100-6		-0		0	543.041			
18-37		11/01/2018	RINDE FDOS.MANTENCION	69.210.100-6		-0		358.833	0	0		
18-37		11/01/2018	RINDE FDOS.MANTENCION	69.210.100-6		-0		0	358.833			
18-44		12/01/2018	RINDE FDOS.MANTENCION	69.210.100-6		-0		0	199.970	0		
18-44		12/01/2018	RINDE FDOS.MANTENCION	69.210.100-6		-0		199.970	0			
18-342		04/05/2018	RINDE FDOS.MANTENCION	69.210.100-6		-0		0	268.333	0		
18-342		04/05/2018	RINDE FDOS.MANTENCION	69.210.100-6		-0		268.333	0			
18-346		04/05/2018	RINDE FDOS.MANTENCION	69.210.100-6		-0		0	2.153.415	0		
18-346		04/05/2018	RINDE FDOS.MANTENCION	69.210.100-6		-0		2.153.415	0			
18-367		08/05/2018	RINDE FDOS.MANTENCION	69.210.100-6		-0		830.268	0	0		
18-367		08/05/2018	RINDE FDOS.MANTENCION	69.210.100-6		-0		0	830.268			
18-423		29/05/2018	RINDE FDOS.MANTENCION	69.210.100-6		-0		0	547.400	0		
18-423		29/05/2018	RINDE FDOS.MANTENCION	69.210.100-6		-0		547.400	0			
18-663		22/08/2018	RINDE FDOS.MANTENCION	69.210.100-6		-0		461.521	0	0		
18-663		22/08/2018	RINDE FDOS.MANTENCION	69.210.100-6		-0		0	461.521			
18-671		24/08/2018	RINDE FDOS. MANTENCIO	69.210.100-6		-0		160.667	0	0		
18-671		24/08/2018	RINDE FDOS. MANTENCIO	69.210.100-6		-0		0	160.667			
18-745		02/10/2018	RINDE FDOS.MANTENCION	69.210.100-6		-0		179.200	0	0		
18-745		02/10/2018	RINDE FDOS.MANTENCION	69.210.100-6		-0		0	179.200			
18-1.155		31/12/2018	RINDE FDOS.MANTENCION	69.210.100-6		-0		630.408	0	0		
18-1.155		31/12/2018	RINDE FDOS.MANTENCION	69.210.100-6		-0		0	630.408			
18-1.163		31/12/2018	RINDE FDOS.MANTENCION	69.210.100-6		-0		683.330	0	0		
18-1.163		31/12/2018	RINDE FDOS.MANTENCION	69.210.100-6		-0		0	683.330			
18-1.168		31/12/2018	RINDE FDOS.MANTENCION	69.210.100-6		-0		0	919.383	0		
18-1.168		31/12/2018	RINDE FDOS.MANTENCION	69.210.100-6		-0		919.383	0			
18-1.261		31/12/2018	RINDE FDOS.MANTENCION	69.210.100-6		-0		1.925.155	0	0		
18-1.261		31/12/2018	RINDE FDOS.MANTENCION	69.210.100-6		-0		0	1.925.155			
2152206001 - 17 - 030216			**Mantenimiento y Reparación de Edificaciones**									
18-280		27/03/2018	RINDE FDOS.MANTENCION	69.210.100-6		-0		2.193.114	0	0		
18-280		27/03/2018	RINDE FDOS.MANTENCION	69.210.100-6		-0		0	2.193.114			
18-626		14/08/2018	RINDE FDOS. MANTENCIO	69.210.100-6		-0		0	308.001	0		
18-626		14/08/2018	RINDE FDOS. MANTENCIO	69.210.100-6		-0		308.001	0			
18-655		21/08/2018	RINDE FDOS. MANTENCIO	69.210.100-6		-0		0	71.500	0		
18-655		21/08/2018	RINDE FDOS. MANTENCIO	69.210.100-6		-0		71.500	0			
18-819		22/10/2018	RINDE FDOS.MANTENCION	69.210.100-6		-0		138.040	0	0		
18-819		22/10/2018	RINDE FDOS.MANTENCION	69.210.100-6		-0		0	138.040			
18-825		25/10/2018	RINDE FDOS.MANTENCION	69.210.100-6		-0		0	846.040	0		
18-825		25/10/2018	RINDE FDOS.MANTENCION	69.210.100-6		-0		846.040	0			
18-1.141		28/12/2018	RINDE FDOS.MANTENCION	69.210.100-6		-0		103.750	0	0		
18-1.141		28/12/2018	RINDE FDOS.MANTENCION	69.210.100-6		-0		0	103.750			
18-1.147		28/12/2018	RINDE FDOS.MANTENCION	69.210.100-6		-0		0	107.100	0		
18-1.147		28/12/2018	RINDE FDOS.MANTENCION	69.210.100-6		-0		107.100	0			
2152206001 - 17 - 030217			**Mantenimiento y Reparación de Edificaciones**									
18-185		05/02/2018	RINDE FDOS.MANTENCION	69.210.100-6		-0		381.700	0	0		
18-185		05/02/2018	RINDE FDOS.MANTENCION	69.210.100-6		-0		0	381.700			
18-193		07/02/2018	RINDE FDOS.MANTENCION	69.210.100-6		-0		0	188.520	0		
18-193		07/02/2018	RINDE FDOS.MANTENCION	69.210.100-6		-0		188.520	0			

ESTADO DE CUENTAS POR PAGAR (31/12/2018)

DEVENG.	DECRETO	FECHA	GLOSA	R.U.T.	NOMBRE	DOCUMENTO	FEC.DOC	DEBE	HABER	IDDOC	DEPENDENCIA	FECHA
18-213		07/03/2018	RINDE FDOS.MANTENCIO L	69.210.100-6		-0		22.500	0	0		
18-213		07/03/2018	RINDE FDOS.MANTENCIO L	69.210.100-6		-0		0	22.500			
18-489		09/07/2018	ANULA COMP.18/193 RINDE	69.210.100-6		-0		0	-188.520	0		
18-489		09/07/2018	ANULA COMP.18/193 RINDE	69.210.100-6		-0		-188.520	0			
2152206001 - 17 - 030220		**Mantenimiento y Reparación de Edificaciones**										
18-51		15/01/2018	RINDE FDOS.MANTENCIO L	69.210.100-6		-0		227.778	0	0		
18-51		15/01/2018	RINDE FDOS.MANTENCIO L	69.210.100-6		-0		0	227.778			
18-61		16/01/2018	RINDE FDOS.MANTENCION	69.210.100-6		-0		0	88.889	0		
18-61		16/01/2018	RINDE FDOS.MANTENCION	69.210.100-6		-0		88.889	0			
18-120		26/01/2018	RINDE FDOS.MANTENCION	69.210.100-6		-0		0	171.111	0		
18-120		26/01/2018	RINDE FDOS.MANTENCION	69.210.100-6		-0		171.111	0			
18-377		14/05/2018	RINDE FDOS.MANTENCION	69.210.100-6		-0		0	1.502.224	0		
18-377		14/05/2018	RINDE FDOS.MANTENCION	69.210.100-6		-0		1.502.224	0			
18-429		07/06/2018	RINDE FDOS.MANTENCION	69.210.100-6		-0		0	268.889	0		
18-429		07/06/2018	RINDE FDOS.MANTENCION	69.210.100-6		-0		268.889	0			
18-699		21/09/2018	RINDE FDOS.MANTENCION	69.210.100-6		-0		157.300	0	0		
18-699		21/09/2018	RINDE FDOS.MANTENCION	69.210.100-6		-0		0	157.300			
18-704		24/09/2018	RINDE FDOS.MANTENCION	69.210.100-6		-0		38.889	0	0		
18-704		24/09/2018	RINDE FDOS.MANTENCION	69.210.100-6		-0		0	38.889			
18-739		27/09/2018	RINDE FDOS.MANTENCION	69.210.100-6		-0		0	200.000	0		
18-739		27/09/2018	RINDE FDOS.MANTENCION	69.210.100-6		-0		200.000	0			
18-798		11/10/2018	RINDE FDOS.MANTENCION	69.210.100-6		-0		603.503	0	0		
18-798		11/10/2018	RINDE FDOS.MANTENCION	69.210.100-6		-0		0	603.503			
18-1.031		21/11/2018	RINDE FDOS.MANTENCION	69.210.100-6		-0		0	790.811	0		
18-1.031		21/11/2018	RINDE FDOS.MANTENCION	69.210.100-6		-0		790.811	0			
18-1.063		17/12/2018	RINDE FDOS.MANTENCION	69.210.100-6		-0		789.656	0	0		
18-1.063		17/12/2018	RINDE FDOS.MANTENCION	69.210.100-6		-0		0	789.656			
18-1.182		31/12/2018	RINDE FDOS.MANTENCION	69.210.100-6		-0		0	689.414	0		
18-1.182		31/12/2018	RINDE FDOS.MANTENCION	69.210.100-6		-0		689.414	0			
2152206001 - 17 - 030224		**Mantenimiento y Reparación de Edificaciones**										
18-125		29/01/2018	RINDE FDOS.MANTENCION	69.210.100-6		-0		0	456.960	0		
18-125		29/01/2018	RINDE FDOS.MANTENCION	69.210.100-6		-0		54.450	0			
18-125		29/01/2018	RINDE FDOS.MANTENCION	69.210.100-6		-0		456.960	0			
18-129		29/01/2018	RINDE FDOS.MANTENCION	69.210.100-6		-0		1.564.136	0	0		
18-129		29/01/2018	RINDE FDOS.MANTENCION	69.210.100-6		-0		0	1.564.136			
18-139		30/01/2018	RINDE FDOS.MANTENCION	69.210.100-6		-0		89.250	0	0		
18-139		30/01/2018	RINDE FDOS.MANTENCION	69.210.100-6		-0		0	89.250			
18-153		31/01/2018	RINDE FDOS.MANTENCION	69.210.100-6		-0		0	460.530	0		
18-153		31/01/2018	RINDE FDOS.MANTENCION	69.210.100-6		-0		460.530	0			
18-402		24/05/2018	RINDE FDOS.MANTENCION	69.210.100-6		-0		0	119.000	0		
18-402		24/05/2018	RINDE FDOS.MANTENCION	69.210.100-6		-0		119.000	0			
18-709		24/09/2018	RINDE FDOS.MANTENCION	69.210.100-6		-0		124.950	0	0		
18-709		24/09/2018	RINDE FDOS.MANTENCION	69.210.100-6		-0		0	124.950			
18-713		24/09/2018	RINDE FDOS.MANTENCION	69.210.100-6		-0		500.490	0	0		
18-713		24/09/2018	RINDE FDOS.MANTENCION	69.210.100-6		-0		0	500.490			
18-717		25/09/2018	RINDE FDOS.MANTENCION	69.210.100-6		-0		0	142.324	0		
18-717		25/09/2018	RINDE FDOS.MANTENCION	69.210.100-6		-0		142.324	0			
18-1.037		27/11/2018	RINDE FDOS.MANTENCION	69.210.100-6		-0		424.840	0	0		
18-1.037		27/11/2018	RINDE FDOS.MANTENCION	69.210.100-6		-0		0	424.840			
18-1.054		07/12/2018	RINDE FDOS.MANTENCION	69.210.100-6		-0		275.485	0	0		
18-1.054		07/12/2018	RINDE FDOS.MANTENCION	69.210.100-6		-0		0	275.485			
18-1.176		31/12/2018	RINDE FDOS.MANTENCION	69.210.100-6		-0		0	85.189	0		
18-1.176		31/12/2018	RINDE FDOS.MANTENCION	69.210.100-6		-0		85.189	0			
						** Total por pagar Cuenta			**-8.288.213**			
2152206002 - 25 - 110002		**Mantenimiento y Reparación de Vehículos**										
6-4.986		18/12/2018	ADQUISICIÓN DIRECTA DE R	79.864.170-0	SERVICIO TECNICO AUTOS	F-6.385	27/11/2018	0	96.390	0		
2152206002 - 25 - 110005		**Mantenimiento y Reparación de Vehículos**										
6-4.071		30/10/2018	SERVICIO DE REPARACIÓN	13.734.771-7	CÁRDENAS RODRÍGUEZ M	F-404	11/10/2018	0	209.440	0		
6-4.986		18/12/2018	ADQUISICIÓN DIRECTA DE R	79.864.170-0	SERVICIO TECNICO AUTOS	F-6.383	27/11/2018	0	321.300	0		
2152206002 - 25 - 110009		**Mantenimiento y Reparación de Vehículos**										
6-4.778		07/12/2018	SERVICIO DE REPARACIÓN	13.734.771-7	CÁRDENAS RODRÍGUEZ M	F-420	23/11/2018	0	188.020	0		
2152206002 - 25 - 110010		**Mantenimiento y Reparación de Vehículos**										
6-4.071		30/10/2018	SERVICIO DE REPARACIÓN	13.734.771-7		F-404	11/10/2018	0	284.047	0		
2152206002 - 25 - 110011		**Mantenimiento y Reparación de Vehículos**										
6-4.071		30/10/2018	SERVICIO DE REPARACIÓN	13.734.771-7		F-404	11/10/2018	0	239.190	0		
2152206002 - 25 - 110012		**Mantenimiento y Reparación de Vehículos**										
6-4.071		30/10/2018	SERVICIO DE REPARACIÓN	13.734.771-7		F-404	11/10/2018	0	160.650	0		
6-4.778		07/12/2018	SERVICIO DE REPARACIÓN	13.734.771-7		F-420	23/11/2018	0	310.590	0		
						** Total por pagar Cuenta			**-1.809.627**			
2152206003 - 1 - 020105		**Mantenimiento y Reparación Mobiliarios y Otros**										
6-4.095		31/10/2018	SE REEMPLAZA O.C N°900 P	15.267.982-3	ROSAS CIFUENTES JOSE H	B-12	26/09/2018	0	140.000	0		
2152206003 - 1 - 020134		**Mantenimiento y Reparación Mobiliarios y Otros**										
6-5.146		27/12/2018	SERVICIO DE REPARACION	5.404.185-3	SALDANA GALLARDO SI	B-11	13/12/2018	0	140.000	0		
						** Total por pagar Cuenta			**-280.000**			
2152206999 - 1 - 010102		**Otros**										
6-5.015		19/12/2018	ADQUISICION DE INSUMOS I	14.038.972-2	LÓPEZ CÁRCAMO MANUE	F-534	29/11/2018	0	84.400	0		
2152206999 - 1 - 020105		**Otros**										
6-5.022		19/12/2018	ADQUISICION Y MANTENCIO	76.406.548-4	COMERCIAL VYP LTDA.	F-2.057	26/10/2018	0	55.400	0		
2152206999 - 1 - 020178		**Otros**										
6-5.024		19/12/2018	SERVICIO DE MANTENCIO	76.406.548-4		F-2.058	26/10/2018	0	93.654	0		
2152206999 - 1 - 020203		**Otros**										

ESTADO DE CUENTAS POR PAGAR (31/12/2018)

DEVENG.	DECRETO	FECHA	GLOSA	R.U.T.	NOMBRE	DOCUMENTO	FEC.DOC	DEBE	HABER	IDDOC	DEPENDENCIA	FECHA
6-5.019		19/12/2018	SERVICIO DE MANTENCIO	76.406.548-4		F-1.976	03/10/2018	0	66.358	0		
2152206999 - 1 - 020208		**Otros**										
6-5.021		19/12/2018	SERVICIO DE MANTENCIO	76.406.548-4		F-1.988	04/10/2018	0	41.364	0		
2152206999 - 1 - 020232		**Otros**										
6-5.020		19/12/2018	ADQUISICION Y MANTENCIO	76.406.548-4		F-1.977	03/10/2018	0	33.666	0		
2152206999 - 1 - 040153		**Otros**										
6-5.023		19/12/2018	ADQUISICION Y MANTENCIO	76.406.548-4		F-2.056	26/10/2018	0	45.825	0		
						** Total por pagar Cuenta			**-420.667**			
2152207002 - 25 - 020189		**Servicios de Impresión**										
6-4.588		28/11/2018	ADQUISICION DE AFICHES Y	13.118.648-7	GALLARDO BAIVERO AND	F-1.278	22/11/2018	0	144.466	0		
2152207002 - 25 - 030119		**Servicios de Impresión**										
6-4.503		21/11/2018	ADQUISICION DE MATERIAL	76.248.400-5	SOC. DE SERV. DE PUBLICI	F-2.645	05/11/2018	0	282.220	0		
						** Total por pagar Cuenta			**-426.686**			
2152208001 - 1 - 010103		**Servicios de Aseo**										
6-4.642		03/12/2018	SERVICIO DE DESRATIZACIO	13.523.457-5	POZAS CAAMAÑO ROBERT	F-223	26/11/2018	0	95.200	0		
2152208001 - 1 - 020111		**Servicios de Aseo**										
6-4.245		09/11/2018	SERVICIO DE DESRATIZACIO	10.438.868-K	CLIMENT CARDENAS ENR	F-4.454	30/10/2018	0	85.000	0		
2152208001 - 1 - 020228		**Servicios de Aseo**										
6-4.267		09/11/2018	SERVICIO DE CONTROL Y F	13.523.457-5	POZAS CAAMAÑO ROBERT	F-214	06/11/2018	0	130.900	0		
2152208001 - 1 - 020230		**Servicios de Aseo**										
6-4.258		09/11/2018	SERVICIO DE LIMPIEZA FO	12.157.795-K	MOLINA GÓMEZ HERMAN	F-389	06/11/2018	0	119.000	0		
2152208001 - 1 - 020232		**Servicios de Aseo**										
6-1.170		16/04/2018	SERVICIO DE LIMPIEZA Y M	13.523.457-5	POZAS CAAMAÑO ROBERT	F-91	12/04/2018	0	71.400	0		
						** Total por pagar Cuenta			**-501.500**			
2152208003 - 1 - 010103		**Servicios de Mantención de Jardines**										
6-4.741		07/12/2018	CORTE DE PASTO Y MALES	76.750.835-2	CALEFACCIONES JOSE LU	F-38	30/10/2018	0	142.800	0		
6-5.152		27/12/2018	SERVICIO CORTE DE PAST	76.750.835-2		F-42	14/12/2018	0	70.001	0		
2152208003 - 1 - 020135		**Servicios de Mantención de Jardines**										
6-5.169		27/12/2018	SERVICIO DE CORTE DE PA	10.288.001-3	CASANOVA VELASQUEZ B	B-190	18/12/2018	0	133.333	0		
2152208003 - 1 - 020233		**Servicios de Mantención de Jardines**										
6-4.627		03/12/2018	SERVICIO CORTE DE PAST	13.589.321-8	CARES POFFALD ANDREA	F-29	21/11/2018	0	130.000	0		
2152208003 - 1 - 020269		**Servicios de Mantención de Jardines**										
6-5.147		27/12/2018	SERVICIO DE CORTE DE PA	10.288.001-3	CASANOVA VELASQUEZ B	B-186	22/11/2018	0	133.333	0		
						** Total por pagar Cuenta			**-609.467**			
2152208007 - 1 - 010103		**Pasajes, Flet s y Bodegajes**										
6-470	955	06/03/2018	CANCELACION MOVILIZAC	6.403.534-7	SUAZO AROS NESTOR JAI	-0		0	14.000	861.159	SECRETARIA MUNICIPAL	09/03/2018
6-1.251	1882	23/04/2018	CANCELACION MOVILIZAC	6.403.534-7		-0		0	15.000	879.753	SECRETARIA MUNICIPAL	27/04/2018
6-1.648	2392	25/05/2018	REINTEGRO MOVILIZACIO	6.403.534-7		-0		0	19.000	893.052	SECRETARIA MUNICIPAL	31/05/2018
6-2.097	3142	26/06/2018	CANCELACION MOVILIZAC	6.403.534-7		-0		0	20.000	908.432	SECRETARIA MUNICIPAL	10/07/2018
6-2.421	3338	18/07/2018	CANCELACION MOVILIZAC	6.403.534-7		-0		0	20.000	912.209	SECRETARIA MUNICIPAL	25/07/2018
6-2.989	3848	20/08/2018	CANCELACION MOVILIZAC	6.403.534-7		-0		0	20.000	924.103	SECRETARIA MUNICIPAL	22/08/2018
6-3.349	4290	10/09/2018	CANCELACION MOVILIZAC	6.403.534-7		-0		0	20.000	932.561	SECRETARIA MUNICIPAL	14/09/2018
6-3.827	4902	11/10/2018	CANCELACION MOVILIZAC	6.403.534-7		-0		0	20.000	943.580	SECRETARIA MUNICIPAL	17/10/2018
6-4.345	5482	14/11/2018	CANCELACION MOVILIZAC	6.403.534-7		-0		0	20.000	956.817	SECRETARIA MUNICIPAL	22/11/2018
6-4.662		03/12/2018	SERVICIO DE TRASLADO D	10.016.015-3	OYARZÚN PAREDES IVÁN A	F-165	01/12/2018	0	140.000	0		
6-5.143		27/12/2018	SERVICIO DE CONTRATACIO	76.507.260-3	TRANSPORTES Y GRUAS O	F-3.868	13/12/2018	0	140.000	0		
6-5.195		27/12/2018	CANCELACION MOVILIZAC	6.403.534-7	SUAZO AROS NESTOR JAI	-0		0	19.800	0		
7-715	955	09/03/2018	DP-955 SUAZO AROS NÉSTO	6.403.534-7		-0		14.000	0	861.159	SECRETARIA MUNICIPAL	09/03/2018
7-1.498	1882	27/04/2018	DP-1882 SUAZO AROS NÉST	6.403.534-7		-0		15.000	0	879.753	SECRETARIA MUNICIPAL	27/04/2018
7-1.999	2392	31/05/2018	DP-2392 SUAZO AROS NÉST	6.403.534-7		-0		19.000	0	893.052	SECRETARIA MUNICIPAL	31/05/2018
7-2.623	3142	11/07/2018	DP-3142 SUAZO AROS NÉST	6.403.534-7		-0		20.000	0	908.432	SECRETARIA MUNICIPAL	10/07/2018
7-2.808	3338	26/07/2018	DP-3338 SUAZO AROS NEST	6.403.534-7		-0		20.000	0	912.209	SECRETARIA MUNICIPAL	25/07/2018
7-3.232	3848	23/08/2018	DP-3848 SUAZO AROS NEST	6.403.534-7		-0		20.000	0	924.103	SECRETARIA MUNICIPAL	22/08/2018
7-3.664	4290	20/09/2018	DP-4290 SUAZO AROS NEST	6.403.534-7		-0		20.000	0	932.561	SECRETARIA MUNICIPAL	14/09/2018
7-4.094	4902	18/10/2018	DP-4902 SUAZO AROS NEST	6.403.534-7		-0		20.000	0	943.580	SECRETARIA MUNICIPAL	17/10/2018
7-4.557	5482	22/11/2018	DP-5482 SUAZO AROS NEST	6.403.534-7		-0		20.000	0	956.817	SECRETARIA MUNICIPAL	22/11/2018
2152208007 - 1 - 020135		**Pasajes, Fletes y Bodegajes**										
6-1.194		17/04/2018	REINTEGRO GASTOS.FOND	18.329.512-8	EPUYAO CUMIAN JOHANA	B-25.502		0	2.000	0		
6-1.194		17/04/2018	REINTEGRO GASTOS.FOND	18.329.512-8		B-937.428		0	2.000			
2152208007 - 1 - 110013		**Pasajes, Fletes y Bodegajes**										
6-4.187		07/11/2018	SERVUICIO DE TRASLADO D	76.507.260-3	TRANSPORTES Y GRUAS O	F-3.666	22/10/2018	0	135.000	0		
						** Total por pagar Cuenta			**-438.800**			
2152208008 - 1 - 020122		**Salas Cunas y/o Jardines Infantiles**										
6-5.331		31/12/2018	CANCELACION SERVICIO S	13.821.594-6	AVENDAÑO SANTANA AN	F-383	06/12/2018	0	295.000	0		
2152208008 - 1 - 030220		**Salas Cunas y/o Jardines Infantiles**										
6-5.331		31/12/2018	CANCELACION SERVICIO S	13.821.594-6		F-384	06/12/2018	0	295.000	0		
						** Total por pagar Cuenta			**-590.000**			
2152208999001 - 10 - 020101		**Movilización Alumnos**										
6-5.065		26/12/2018	SERVICIO DE ARRIENDO D	78.753.380-9	TRANSPORTE DE PASAJE	F-1.506		0	233.333	0		
6-5.066		26/12/2018	SERVICIO DE ARRIENDO D	6.588.106-3	PÉREZ VIDAL MIGUEL ANG	F-172	12/12/2018	0	140.000	0		
6-5.175		27/12/2018	SERVICIO DE ARRIENDO D	6.588.106-3		F-173	12/12/2018	0	140.000	0		
2152208999001 - 10 - 020105		**Movilización Alumnos**										
6-3.930		19/10/2018	ADQUISICION DE ARRIEND	78.753.380-9	TRANSPORTE DE PASAJE	F-1.397	11/10/2018	0	361.200	0		
6-4.937		17/12/2018	ARRIENDO DE BUS PARA E	78.753.380-9		F-1.423	29/10/2018	0	397.600	0		
6-4.940		17/12/2018	ARRIENDO DE BUS PARA E	78.753.380-9		F-1.424	29/10/2018	0	397.600	0		
6-4.942		17/12/2018	ARRIENDO DE BUS PARA E	78.753.380-9		F-1.551	12/12/2018	0	280.000	0		
6-5.030		19/12/2018	ADQUISICION DE ARRIEND	78.753.380-9		F-1.547	12/12/2018	0	140.000	0		
6-5.324		31/12/2018	ARRIENDO BUS PARA ESCU	78.753.380-9		F-1.557	17/12/2018	0	233.333	0		
2152208999001 - 10 - 020122		**Movilización Alumnos**										

ESTADO DE CUENTAS POR PAGAR (31/12/2018)

DEVENG.	DECRETO	FECHA	GLOSA	R.U.T.	NOMBRE	DOCUMENTO	FEC.DOC	DEBE	HABER	EDOC	DEPENDENCIA	FECHA
6-4.852		14/12/2018	ADQUISICION DE ARRIEND	78.753.380-9		F-1.495	24/11/2018	0	1.400.000	0		
2152208999001 - 10 - 020134 Movilización Alumnos												
6-5.202		27/12/2018	SERVICIO DE ARRIENDO D	78.753.380-9		F-1.540		0	2.324.000	0		
2152208999001 - 10 - 020135 Movilización Alumnos												
6-4.586		28/11/2018	ARRIENDO DE BUS PARA S	78.753.380-9		F-1.333	23/08/2018	0	1.386.000	0		
2152208999001 - 10 - 020163 Movilización Alumnos												
6-4.954		18/12/2018	ARRIENDO DE BUS PARA A	78.753.380-9		F-1.521	04/12/2018	0	154.000	0		
6-5.098		26/12/2018	adquisicion de trslado de estudi	78.753.380-9		F-1.553	12/12/2018	0	2.349.200	0		
6-5.270		31/12/2018	ARRIENDO D EBUS PARA E	78.753.380-9		F-1.476	17/11/2018	0	140.000	0		
2152208999001 - 10 - 020165 Movilización Alumnos												
6-3.238		05/09/2018	SE REEMPLAZA O.C N°648 P	6.588.106-3	PÉREZ VIDAL MIGUEL ANG	F-136	28/08/2018	0	140.000	0		
2152208999001 - 10 - 020178 Movilización Alumnos												
6-4.766		07/12/2018	SERVICIO DE TRANSPORTE	78.753.380-9	TRANSPORTE DE PASAJE	F-1.475	17/11/2018	0	233.333	0		
6-5.101		26/12/2018	ADQUISICION DE ARRIEND	78.753.380-9		F-1.539	10/12/2018	0	233.333	0		
2152208999001 - 10 - 020185 Movilización Alumnos												
6-4.976		18/12/2018	SERVICIO DE TRANSPORTE	6.588.106-3	PÉREZ VIDAL MIGUEL ANG	F-171	12/12/2018	0	140.000	0		
6-5.176		27/12/2018	SERVICIO DE TRANSPORTE	78.753.380-9	TRANSPORTE DE PASAJE	F-1.561	18/12/2018	0	361.200	0		
2152208999001 - 10 - 020197 Movilización Alumnos												
6-4.775		07/12/2018	SERVICIO DE ARRIENDO D	78.753.380-9		F-1.507	29/11/2018	0	233.333	0		
6-4.776		07/12/2018	SERVICIO DE ARRIENDO D	78.753.380-9		F-1.520	04/12/2018	0	448.000	0		
6-4.958		18/12/2018	SERVICIO DE ARRIENDO D	78.753.380-9		F-1.528	06/12/2018	0	196.000	0		
6-5.283		31/12/2018	SERVICIO DE ARRIENDO D	78.753.380-9		F-1.568	19/12/2018	0	233.333	0		
6-5.286		31/12/2018	SERVICIO DE ARRIENDO D	78.753.380-9		F-1.525	04/12/2018	0	196.000	0		
2152208999001 - 10 - 020198 Movilización Alumnos												
6-5.148		27/12/2018	ADQUISICION DE ARRIEND	78.753.380-9		F-1.548	12/12/2018	0	397.600	0		
6-5.149		27/12/2018	ADQUISICION DE ARRIEND	78.753.380-9		F-1.549	12/12/2018	0	397.600	0		
6-5.262		31/12/2018	ADQUISICION DE ARRIEND	78.753.380-9		F-1.573	26/12/2018	0	585.200	0		
2152208999001 - 10 - 020206 Movilización Alumnos												
6-4.620		03/12/2018	SERVICIO TRASLADO DE A	6.588.106-3	PÉREZ VIDAL MIGUEL ANG	F-151	16/11/2018	0	80.000	0		
6-4.739		07/12/2018	SERVICIO DE ARRIENDO D	6.588.106-3		F-166	30/11/2018	0	140.000	0		
6-5.312		31/12/2018	SE OBLIGA OC.1106 CON NU	6.588.106-3		F-161	13/11/2018	0	140.000	0		
2152208999001 - 10 - 020208 Movilización Alumnos												
6-4.481		21/11/2018	SERVICIO DE ARRIENDO D	9.108.373-6	FONTEALBA VARGAS CON	F-581	15/11/2018	0	130.000	0		
6-5.338		31/12/2018	SE OBLIGA OC.1143 EXENT	9.108.373-6		F-581	15/11/2018	0	130.000	0		
11-262		31/12/2018	SE REBAJA DEVENGACION N	9.108.373-6		F-581		0	-130.000	0		
2152208999001 - 10 - 020209 Movilización Alumnos												
6-4.224		09/11/2018	SERVICIO DE TRASLADO D	6.588.106-3	PÉREZ VIDAL MIGUEL ANG	F-155	23/10/2018	0	80.000	0		
6-5.227		31/12/2018	SE OBLIGA OC.408 SE CORR	6.588.106-3		F-155	23/10/2018	0	80.000	0		
11-259		31/12/2018	SE REBAJA DEVENGACION N	6.588.106-3		F-155		0	-80.000	0		
2152208999001 - 10 - 020215 Movilización Alumnos												
6-4.640		03/12/2018	SERVICIO TRASLADO ALUM	9.108.373-6	FONTEALBA VARGAS CON	F-598	22/11/2018	0	100.000	0		
6-5.247		31/12/2018	SERVICIO DE TRANSPORTE	9.108.373-6		F-660	19/12/2018	0	143.000	0		
6-5.248		31/12/2018	SERVICIO DE TRANSPORT	9.108.373-6		F-659	19/12/2018	0	143.000	0		
2152208999001 - 10 - 020226 Movilización Alumnos												
6-4.730		06/12/2018	SERVICIO DE LOCOMOCIO	10.359.473-1	ARRIAGADA PÉREZ HERV	F-20	30/11/2018	0	80.000	0		
6-5.307		31/12/2018	SERVICIO DE TRASLADO D	10.359.473-1		F-26	28/12/2018	0	445.000	0		
2152208999001 - 10 - 020230 Movilización Alumnos												
6-5.238		31/12/2018	SERVICIO DE TRANSPORTE	9.108.373-6	FONTEALBA VARGAS CON	F-661	19/12/2018	0	90.000	0		
2152208999001 - 10 - 020240 Movilización Alumnos												
6-5.068		26/12/2018	SERVICIO DE TRASLADO D	78.753.380-9	TRANSPORTE DE PASAJE	F-1.544	10/12/2018	0	799.400	0		
2152208999001 - 10 - 020269 Movilización Alumnos												
6-5.119		26/12/2018	SERVICIO DE TRASLADO D	78.753.380-9		F-1.513	30/11/2018	0	233.333	0		
2152208999001 - 10 - 020273 Movilización Alumnos												
6-5.259		31/12/2018	SERVICIO DE TRASLADO D	78.753.380-9		F-1.538	10/12/2018	0	233.333	0		
2152208999001 - 10 - 030118 Movilización Alumnos												
6-4.853		14/12/2018	Servicio arriendo bus traslado d	78.753.380-9		F-1.509	30/11/2018	0	233.333	0		
2152208999001 - 10 - 030119 Movilización Alumnos												
6-5.134		27/12/2018	SERVICIO DE ARRIENDO D	78.753.380-9		F-1.511	30/11/2018	0	1.866.664	0		
2152208999001 - 10 - 030216 Movilización Alumnos												
6-4.082		30/10/2018	ADQUISICION DE ARRIEND	78.753.380-9		F-1.400	13/10/2018	0	364.000	0		
6-4.975		18/12/2018	OSALIDA PEDAGOGICA AL	78.753.380-9		F-1.451	11/11/2018	0	168.000	0		
6-5.268		31/12/2018	transporte pasajeros salida pedag	78.753.380-9		F-1.479	17/11/2018	0	196.000	0		
2152208999001 - 10 - 030220 Movilización Alumnos												
6-5.161		27/12/2018	SERVICIO DE ARRIENDO D	78.753.380-9		F-1.419	25/10/2018	0	466.666	0		
2152208999001 - 11 - 030220 Movilización Alumnos												
6-5.029		19/12/2018	Arriendo de 2 buses para Salida	78.753.380-9		F-1.461	14/11/2018	0	466.666	0		
2152208999001 - 21 - 010103 Movilización Alumnos												
6-3.464		21/09/2018	CONTRATACIÓN DE BUS P	78.753.380-9		F-1.355	09/09/2018	0	233.333	0		
2152208999001 - 23 - 010103 Movilización Alumnos												
6-5.172		27/12/2018	SERVICIO DE TRANSPORTE	13.523.512-1	BAHAMONDE DELGADO M	F-37	26/12/2018	0	1.200.000	0		
2152208999001 - 23 - 020208 Movilización Alumnos												
6-5.309		31/12/2018	SERVICIO DE TRANSPORTE	13.168.601-3	GYARZUN FEHRMANN PA	F-91	28/12/2018	0	1.300.000	0		
2152208999001 - 23 - 020215 Movilización Alumnos												
6-4.983	6224	18/12/2018	CONTRATACIÓN DIRECTA D	9.108.373-6	FONTEALBA VARGAS CON	D-1	14/12/2018	0	44.000	970.837	SECRETARIA MUNICIPAL	26/12/2018
6-4.984	6226	18/12/2018	CONTRATACIÓN DIRECTA D	9.108.373-6		D-2	14/12/2018	0	20.000	970.844	SECRETARIA MUNICIPAL	26/12/2018
7-5.191	6224	27/12/2018	DP-6224 FONTEALBA VARGA	9.108.373-6		N-1		44.000	0	970.837	SECRETARIA MUNICIPAL	26/12/2018
7-5.192	6226	27/12/2018	DP-6226 FONTEALBA VARGA	9.108.373-6		N-2		20.000	0	970.844	SECRETARIA MUNICIPAL	26/12/2018
2152208999001 - 23 - 020226 Movilización Alumnos												
6-5.064		26/12/2018	SERVICIO EXCLUSIVO DE T	10.359.473-1	ARRIAGADA PÉREZ HERV	F-25	19/12/2018	0	476.000	0		
2152208999001 - 23 - 020230 Movilización Alumnos												
6-5.308		31/12/2018	SERVICIO EXCLUSIVO DE T	10.359.473-1		F-27	28/12/2018	0	1.120.000	0		
2152208999001 - 23 - 020240 Movilización Alumnos												

ESTADO DE CUENTAS POR PAGAR (31/12/2018)

DEVENG.	DECRETO	FECHA	GLOSA	R.U.T.	NOMBRE	DOCUMENTO	FEC.DOC	DEBE	HABER	EDOC	DEPENDENCIA	FECHA
6-4.989		18/12/2018	SERVICIO DE TRANSPORTE	78.753.380-9	TRANSPORTE DE PASAJE	F-1.545	10/12/2018	0	799.400	0		
2152208999001 - 23 - 020270			**Movilización Alumnos**									
6-4.433		19/11/2018	SERVICIO DE TRANSPORTE	9.108.373-6	FONTEALBA VARGAS CON	F-565	13/11/2018	0	1.020.000	0		
6-4.437		19/11/2018	SERVICIO DE TRANSPORTE	9.108.373-6		F-566	13/11/2018	0	690.000	0		
6-4.438		19/11/2018	SERVICIO DE TRANSPORTE	9.108.373-6		F-572	13/11/2018	0	1.518.000	0		
2152208999001 - 23 - 040153			**Movilización Alumnos**									
6-5.127		27/12/2018	SERVICIO DE TRANSPORTE	9.108.373-6		F-658	19/12/2018	0	280.000	0		
2152208999001 - 25 - 010103			**Movilización Alumnos**									
6-4.545		27/11/2018	SERVICIO DE TRANSPORTE	78.753.380-9	TRANSPORTE DE PASAJE	F-1.471	17/11/2018	0	280.000	0		
6-4.559		27/11/2018	SERVICIO DE TRANSPORTE	76.704.974-9	CAR PLACE SPA	F-106	12/11/2018	0	1.699.112	0		
						** Total por pagar Cuenta			**-31.085.438**			
2152208999002 - 1 - 020197			**Otros**									
6-4.931		17/12/2018	ADQUISICION DE ENTRADA	76.695.068-K	SOCIEDAD COMERCIAL Y D	F-13	03/12/2018	0	107.100	0		
2152208999002 - 10 - 020101			**Otros**									
6-192		29/01/2018	SE OBLIGA OCCH. 1202 DEL	8.985.661-2	NEUMANN KAPPEL MART	F-188	12/12/2017	0	140.011	0		
2152208999002 - 10 - 020105			**Otros**									
6-4.744		07/12/2018	ADQUISICION DE ENTRADA	8.985.661-2		F-302	27/11/2018	0	63.000	0		
6-4.887		17/12/2018	ADQUISICION DE ENTRADA	76.515.057-4	EVENTOS PAOLA SOLEDA	F-67	07/12/2018	0	42.501	0		
6-5.109		26/12/2018	ADQUISICION DE ENTRADA	78.192.540-3	TURISMO Y CABAÑAS AG	F-2.953	16/12/2018	0	102.600	0		
2152208999002 - 10 - 020122			**Otros**									
6-4.964		18/12/2018	SALIDA PEDAGÓGICA A AC	76.718.836-6	REPRODUCCION DE PECE	F-85	28/11/2018	0	3.369.366	0		
2152208999002 - 10 - 020134			**Otros**									
6-5.151		27/12/2018	ADQUISICION DE ENTRADA	71.250.500-1	FUNDACION PARA EL FUN	F-1.603	04/12/2018	0	56.000	0		
6-5.274		31/12/2018	SERVICIO DE HOSPEDAJE Y	96.587.150-0	HOTEL NIPPON S.A.	F-9.094	07/12/2018	0	1.207.281	0		
2152208999002 - 10 - 020135			**Otros**									
6-4.768		07/12/2018	SERVICIO DE ESTADIA Y A	79.743.490-6	COMERCIAL MAIFA LTDA.	F-239.928	22/08/2018	0	639.744	0		
2152208999002 - 10 - 020163			**Otros**									
6-166		25/01/2018	SE OBLIGA OCCH 2592 DEL A	76.256.967-1	EDUENTRETENCION DOS S	F-3.853	12/12/2017	0	363.850	0		
2152208999002 - 10 - 020165			**Otros**									
6-5.067		26/12/2018	CONTRATACION SERVICIO D	76.105.783-9	AGENCIA CLICK SpA	F-1.345	18/12/2018	0	1.713.332	0		
2152208999002 - 10 - 020185			**Otros**									
6-5.180		27/12/2018	SERVICIO DE ARRIENDO D	76.105.783-9		F-1.349	19/12/2018	0	2.163.152	0		
2152208999002 - 10 - 020197			**Otros**									
6-5.242		31/12/2018	ADQUISICION DE ENTRADA	78.192.540-3	TURISMO Y CABAÑAS AG	F-2.823	05/12/2018	0	81.700	0		
2152208999002 - 10 - 030119			**Otros**									
6-5.051		21/12/2018	Compra de insumos computacio	76.473.543-9	LINCOYAN TECNOLOGIAS	F-44	05/11/2018	0	2.895.822	0		
6-5.051		21/12/2018	Compra de insumos computacio	76.473.543-9		F-44	05/11/2018	0	14.332.602			
2152208999002 - 10 - 030220			**Otros**									
6-4.936		17/12/2018	Servicio de coffe break y amplifi	76.048.022-3	HOTELES DE LOS ANDES S	F-78.076	26/10/2018	0	163.923	0		
6-4.941		17/12/2018	Jornada "Seminario de la Famili	76.048.022-3		F-78.313	08/11/2018	0	1.447.943	0		
2152208999002 - 25 - 020189			**Otros**									
6-5.028		19/12/2018	ADQUISICION DE SERVICIO	76.062.012-2	DITECSUR LIMITADA	F-3.634	11/12/2018	0	2.677.500	0		
						** Total por pagar Cuenta			**-31.567.427**			
2152209002 - 1 - 010103			**Arriendo de Edificios**									
6-5.335		31/12/2018	CONSUMOS BASICOS ARR	76.084.102-1	INMOBILIARIA OSIBI SPA	C-1		0	313.310	0		
2152209002 - 1 - 020178			**Arriendo de Edificios**									
6-5.154		27/12/2018	SERVICIO ARRIENDO GIMN	70.251.300-6	CONSEJO LOCAL DE DEPO	C-104	05/12/2018	0	1.533.750	0		
6-5.327		31/12/2018	ARRIENDO GIMNASIO FISC	70.251.300-6		C-106	20/12/2018	0	945.000	0		
2152209002 - 1 - 030224			**Arriendo de Edificios**									
6-5.325		31/12/2018	ARRIENDO GIMNASIO MES D	70.852.900-1	CLUB SOCIAL Y CULTURA	R-12.122	30/11/2018	0	1.382.500	0		
2152209002 - 10 - 020122			**Arriendo de Edificios**									
6-5.328		31/12/2018	ARRIENDO CLUB OLIMPIA P	70.212.300-3	CLUB DEPORTIVO OLIMPI	C-94.827	27/12/2018	0	1.700.000	0		
						** Total por pagar Cuenta			**-5.874.560**			
2152209006 - 1 - 030224			**Arriendo de Equipos Informáticos**									
6-5.253		31/12/2018	CANCELACION ARRIENDO C	70.852.900-1	CLUB SOCIAL Y CULTURA	R-12.151	26/12/2018	0	927.500	0		
						** Total por pagar Cuenta			**-927.500**			
2152210002 - 1 - 110001			**Primas y Gastos de Seguros**									
6-5.339		31/12/2018	CANCELACION SEGUROS P	96.508.210-7	MAPFRE CIA. DESEG. GRA	F-847.481	30/08/2018	0	8.394	0		
6-5.339		31/12/2018	CANCELACION SEGUROS P	96.508.210-7		F-2.376.127	30/08/2018	0	218.435			
2152210002 - 1 - 110002			**Primas y Gastos de Seguros**									
6-5.339		31/12/2018	CANCELACION SEGUROS P	96.508.210-7		F-847.481	30/08/2018	0	8.394	0		
6-5.339		31/12/2018	CANCELACION SEGUROS P	96.508.210-7		F-2.376.127	30/08/2018	0	218.435			
2152210002 - 1 - 110003			**Primas y Gastos de Seguros**									
6-5.339		31/12/2018	CANCELACION SEGUROS P	96.508.210-7		F-847.481	30/08/2018	0	8.394	0		
6-5.339		31/12/2018	CANCELACION SEGUROS P	96.508.210-7		F-2.376.127	30/08/2018	0	218.435			
2152210002 - 1 - 110004			**Primas y Gastos de Seguros**									
6-5.339		31/12/2018	CANCELACION SEGUROS P	96.508.210-7		F-847.481	30/08/2018	0	8.394	0		
6-5.339		31/12/2018	CANCELACION SEGUROS P	96.508.210-7		F-2.376.127	30/08/2018	0	218.435			
2152210002 - 1 - 110005			**Primas y Gastos de Seguros**									
6-5.339		31/12/2018	CANCELACION SEGUROS P	96.508.210-7		F-847.481	30/08/2018	0	8.394	0		
6-5.339		31/12/2018	CANCELACION SEGUROS P	96.508.210-7		F-2.376.127	30/08/2018	0	218.435			
2152210002 - 1 - 110006			**Primas y Gastos de Seguros**									
6-5.339		31/12/2018	CANCELACION SEGUROS P	96.508.210-7		F-847.481	30/08/2018	0	8.394	0		
6-5.339		31/12/2018	CANCELACION SEGUROS P	96.508.210-7		F-2.376.127	30/08/2018	0	218.435			
2152210002 - 1 - 110007			**Primas y Gastos de Seguros**									
6-5.339		31/12/2018	CANCELACION SEGUROS P	96.508.210-7		F-847.481	30/08/2018	0	8.393	0		
6-5.339		31/12/2018	CANCELACION SEGUROS P	96.508.210-7		F-2.376.127	30/08/2018	0	218.435			
2152210002 - 1 - 110008			**Primas y Gastos de Seguros**									
6-5.339		31/12/2018	CANCELACION SEGUROS P	96.508.210-7		F-2.376.127	30/08/2018	0	7.768	0		
6-5.339		31/12/2018	CANCELACION SEGUROS P	96.508.210-7		F-2.376.127	30/08/2018	0	218.435			

ESTADO DE CUENTAS POR PAGAR (31/12/2018)

DEVENG.	DECRETO	FECHA	GLOSA	R.U.T.	NOMBRE	DOCUMENTO	FEC.DOC	DEBE	HABER	IDDOC	DEPENDENCIA	FECHA
2152210002 - 1 - 110009		**Primas y Gastos de Seguros**										
6-5.339		31/12/2018	CANCELACION SEGUROS P	96.508.210-7		F-2.376.127	30/08/2018	0	7.768	0		
6-5.339		31/12/2018	CANCELACION SEGUROS P	96.508.210-7		F-2.376.127	30/08/2018	0	218.435			
2152210002 - 1 - 110010		**Primas y Gastos de Seguros**										
6-5.339		31/12/2018	CANCELACION SEGUROS P	96.508.210-7		F-2.376.127	30/08/2018	0	7.768	0		
6-5.339		31/12/2018	CANCELACION SEGUROS P	96.508.210-7		F-2.376.127	30/08/2018	0	218.435			
2152210002 - 1 - 110011		**Primas y Gastos de Seguros**										
6-5.339		31/12/2018	CANCELACION SEGUROS P	96.508.210-7		F-2.376.127	30/08/2018	0	7.768	0		
6-5.339		31/12/2018	CANCELACION SEGUROS P	96.508.210-7		F-2.376.127	30/08/2018	0	218.435			
2152210002 - 1 - 110012		**Primas y Gastos de Seguros**										
6-5.339		31/12/2018	CANCELACION SEGUROS P	96.508.210-7		F-2.376.127	30/08/2018	0	7.768	0		
6-5.339		31/12/2018	CANCELACION SEGUROS P	96.508.210-7		F-2.376.127	30/08/2018	0	218.435			
2152210002 - 1 - 110013		**Primas y Gastos de Seguros**										
6-5.339		31/12/2018	CANCELACION SEGUROS P	96.508.210-7		F-2.376.127	30/08/2018	0	218.435	0		
6-5.339		31/12/2018	CANCELACION SEGUROS P	96.508.210-7		F-2.376.127	30/08/2018	0	7.768			
2152210002 - 1 - 110014		**Primas y Gastos de Seguros**										
6-5.339		31/12/2018	CANCELACION SEGUROS P	96.508.210-7		F-2.376.127	30/08/2018	0	275.303	0		
6-5.339		31/12/2018	CANCELACION SEGUROS P	96.508.210-7		F-2.376.127	30/08/2018	0	7.768			
2152210002 - 1 - 110015		**Primas y Gastos de Seguros**										
6-5.339		31/12/2018	CANCELACION SEGUROS P	96.508.210-7		F-2.376.127	30/08/2018	0	7.768	0		
6-5.339		31/12/2018	CANCELACION SEGUROS P	96.508.210-7		F-2.376.127	30/08/2018	0	218.435			
2152210002 - 1 - 110016		**Primas y Gastos de Seguros**										
6-5.339		31/12/2018	CANCELACION SEGUROS P	96.508.210-7		F-2.376.127	30/08/2018	0	7.768	0		
6-5.339		31/12/2018	CANCELACION SEGUROS P	96.508.210-7		F-2.376.127	30/08/2018	0	218.435			
2152210002 - 1 - 110017		**Primas y Gastos de Seguros**										
6-5.339		31/12/2018	CANCELACION SEGUROS P	96.508.210-7		F-847.481	30/08/2018	0	272	0		
6-5.339		31/12/2018	CANCELACION SEGUROS P	96.508.210-7		F-2.376.127	30/08/2018	0	369.137			
2152210002 - 1 - 110018		**Primas y Gastos de Seguros**										
6-5.339		31/12/2018	CANCELACION SEGUROS P	96.508.210-7		F-2.376.127	30/08/2018	0	388.723	0		
						** Total por	pagar Cuenta		**-4.438.629**			
2152211002001 - 11 - 020134		**Capacitación Docentes**										
6-3.445		21/09/2018	ADQUISICIÓN DIRECTA PA	96.903.170-1	INSTITUTO DE EVALUACIO	F-1.506	31/08/2018	0	700.000	0		
						** Total por pagar Cuenta			**-700.000**			
2152211002002 - 23 - 010103		**Capacitación no Docente**										
6-5.089		26/12/2018	CONTRATACION DE SERV	72.012.000-3	UNIVERSIDAD TECNOLOGI	F-90.735	17/12/2018	0	2.297.670	0		
						** Total por	pagar Cuenta		**-2.297.670**			
2152211999001 - 11 - 010103		**Evaluaciones y Atenciones de Medicos y similares**										
6-4.995		19/12/2018	FONDOS PIE, SEGUN DECR	5.610.208-6	CARRASCO VALENZUELA R	B-23	10/10/2018	0	17.333.333	0		
2152211999001 - 16 - 020164		**Evaluaciones y Atenciones de Medicos y similares**										
6-5.139		27/12/2018	CONSULTA PSIQUIATRICA P	7.213.529-6	NAVARRETE SAUTEREL A	B-263	20/12/2018	0	60.000	0		
						** Total por	pagar Cuenta		**-17.393.333**			
2152211999002 - 1 - 010103		**Asesorias**										
6-1.440		09/05/2018	ASESORIA EXTERNA PARA E	78.074.130-9	ASSESSOR CONSULTORES	F-949	20/04/2018	0	1.644.134	0		
6-3.926		19/10/2018	APRUEBA CONTRATACIÓN D	5.890.158-K	LEON MORALES JORGE ED	B-227	01/10/2018	0	2.222.222	0		
11-134		05/07/2018	SE REBAJA DEVENGACION N	78.074.130-9	ASSESSOR CONSULTORES	N-146		0	-1.644.134	0		
						** Total por	pagar Cuenta		**-2.222.222**			
2152212003 - 1 - 010103		**Gastos de R presentación, Protocolo y Ceremonial**										
6-4.002		24/10/2018	ADQUISICION DE RAMILLET	11.922.699-6	SANDOVAL HERNÁNDEZ S	F-55	01/10/2018	0	69.997	0		
6-4.139		06/11/2018	CONTRATACIÓN DE SERV	76.048.022-3	HOTELES DE LOS ANDES S	F-78.080	26/10/2018	0	24.999.591	0		
6-4.953		18/12/2018	ADQUISICION DE ARREGLO	11.922.699-6	SANDOVAL HERNÁNDEZ S	F-67	05/12/2018	0	50.000	0		
						** Total por	pagar Cuenta		**-25.119.588**			
2152401008 - 1 - 010103		**Premios y Otros [1]**										
6-4.779		07/12/2018	ADQUISICIÓN DIRECTA DE M	9.288.110-5	RÍOS ROSAS MARÍA ESMEL	F-1.020		0	474.092	0		
6-5.164		27/12/2018	DECRETO N°12.104 del 14-	5.368.497-1	SANTANA OYARZUN JOSÉ	F-2.321	17/12/2018	0	1.230.010	0		
2152401008 - 10 - 020101		**Premios y Otros [1]**										
6-5.275		31/12/2018	ADQUISICIÓN DE TROFEOS Y	5.368.497-1		F-2.326	18/12/2018	0	342.989	0		
2152401008 - 10 - 020122		**Premios y Otros [1]**										
6-5.040		19/12/2018	SERVICIO DE ALIMENTACIO	76.543.216-2	ITALCESCO FOOD SPA	F-15	12/12/2018	0	140.000	0		
2152401008 - 10 - 020164		**Premios y Otros [1]**										
6-5.137		27/12/2018	ADQUISICION DE GALVANO	5.368.497-1	SANTANA OYARZUN JOSÉ	F-2.325	18/12/2018	0	48.901	0		
6-5.150		27/12/2018	ADQUISICION LIBROS EST	83.171.800-5	LIBRERIA EDUARDO ALBE	F-5.280	14/12/2018	0	245.985	0		
6-5.150		27/12/2018	ADQUISICION LIBROS EST	83.171.800-5		F-5.281	14/12/2018	0	152.065			
2152401008 - 10 - 020165		**Premios y Otros [1]**										
6-5.014		19/12/2018	ADQUISICION DE LIBROS P	76.079.634-4	COMERCIAL MULTILIBRO	F-573	13/12/2018	0	94.600	0		
6-5.014		19/12/2018	ADQUISICION DE LIBROS P	76.079.634-4		F-574	13/12/2018	0	45.400			
2152401008 - 10 - 020168		**Premios y Otros [1]**										
6-5.239		31/12/2018	ADQUISICION DE MEDALLA	9.288.110-5	RÍOS ROSAS MARÍA ESMEL	F-1.083	26/12/2018	0	133.804	0		
2152401008 - 10 - 020169		**Premios y Otros [1]**										
6-5.132		27/12/2018	ADQUISICIÓN DE MEDALLAS	8.629.356-0	GONZALEZ MONTES PATR	F-1.383	17/12/2018	0	185.600	0		
2152401008 - 10 - 020189		**Premios y Otros [1]**										
6-5.122		27/12/2018	ADQUISICION DE POLERAS P	17.125.163-K	VARGAS VICENCIO RODO	F-258	12/12/2018	0	190.852	0		
6-5.224		31/12/2018	ADQUISICION DE ESTIMULO	9.681.827-0	CACERES TORRES VERON	F-3.219	17/12/2018	0	858.599	0		
2152401008 - 10 - 020197		**Premios y Otros [1]**										
6-4.969		18/12/2018	ADQUISICIÓN DIRECTA DE P	9.288.110-5	RÍOS ROSAS MARÍA ESMEL	F-992	20/11/2018	0	232.750	0		
2152401008 - 10 - 020198		**Premios y Otros [1]**										
6-4.951		18/12/2018	ADQUISICION DE MEDALLA	5.368.497-1	SANTANA OYARZUN JOSÉ	F-2.249	06/12/2018	0	115.300	0		
2152401008 - 10 - 020203		**Premios y Otros [1]**										
6-5.072		26/12/2018	ADQUISICION DE LIBROS P	9.244.095-8	OYARZÚN MANSILLA MA	F-673	12/12/2018	0	101.470	0		
6-5.072		26/12/2018	ADQUISICION DE LIBROS P	9.244.095-8		F-674	12/12/2018	0	35.700			

ESTADO DE CUENTAS POR PAGAR (31/12/2018)

DEVENG.	DECRETO	FECHA	GLOSA	R.U.T.	NOMBRE	DOCUMENTO	FEC.DOC	DEBE	HABER	IDDOC	DEPENDENCIA	FECHA
2152401008 - 10 - 020208		**Premios y Otros ¹**										
6-4.619		03/12/2018	ADQUISICION DE MATERIAL	9.101.164-6	BASTIDAS RODRIGUEZ MA	F-2.174	12/11/2018	0	77.000	0		
6-4.901		17/12/2018	ADQUISICION DE MEDALLA	5.368.497-1	SANTANA OYARZUN JOSÉ	F-2.265	11/12/2018	0	24.000	0		
2152401008 - 10 - 020209		**Premios y Otros ¹**										
6-5.171		27/12/2018	ADQUISICION DE MEDALLAS	5.368.497-1		F-2.342	21/12/2018	0	142.500	0		
6-5.290		31/12/2018	ADQUISICION DE MEDALLA	5.368.497-1		F-2.355	22/12/2018	0	136.700	0		
2152401008 - 10 - 020215		**Premios y Otros ¹**										
6-5.174		27/12/2018	ADQUISICION DE GALVANO	9.288.110-5	RÍOS ROSAS MARÍA ESMEL	F-1.069	26/12/2018	0	63.700	0		
6-5.177		27/12/2018	ADQUISICION DE TROFEOS P	5.368.497-1	SANTANA OYARZUN JOSÉ	F-2.359	24/12/2018	0	139.197	0		
2152401008 - 10 - 020226		**Premios y Otros ¹**										
6-4.911		17/12/2018	ADQUISICION DE IMPLEMEN	76.172.334-0	TRAPO DEPORTES LTDA	F-1.245	10/12/2018	0	144.001	0		
2152401008 - 10 - 020269		**Premios y Otros ¹**										
6-5.110		26/12/2018	ADQUISICION DE AGENDAS	9.085.109-8	KLETT DIEZ KARIM	F-22.239	13/12/2018	0	37.960	0		
6-5.241		31/12/2018	ADQUISICON DE MATERIAL	76.079.634-4	COMERCIAL MULTILIBRO	F-578	15/12/2018	0	121.000	0		
2152401008 - 10 - 030220		**Premios y Otros ¹**										
6-5.138		27/12/2018	ADQUISICION DE LAPICER C	8.629.356-0	GONZALEZ MONTES PATR	F-1.312	28/11/2018	0	71.400	0		
6-5.141		27/12/2018	ADQUISICION DE GALVANO	8.629.356-0		F-1.396	19/12/2018	0	82.400	0		
6-5.303		31/12/2018	Compra de reconocimiento para	76.297.487-8	SERV. INTEGRALES DE AP	F-6.176	21/11/2018	0	391.464	0		
2152401008 - 16 - 020105		**Premios y Otros ¹**										
6-5.232		31/12/2018	ADQUISICION DE MEDALLA	9.288.110-5	RÍOS ROSAS MARÍA ESMEL	F-1.061	19/12/2018	0	130.880	0		
2152401008 - 21 - 010103		**Premios y Otros ¹**										
6-4.967		18/12/2018	ADQUISICION DE ARTICULO	96.781.350-8	EDENRED CHILE S.A.	F-111.742	28/11/2018	0	393.371	0		
2152401008 - 25 - 010103		**Premios y Otros ¹**										
6-4.644		03/12/2018	ADQUISICION DE MEDALLA	8.629.356-0	GONZALEZ MONTES PATR	F-1.313	28/11/2018	0	74.300	0		
6-4.664		03/12/2018	ADQUISICIÓN DE MEDALLA	8.629.356-0		F-1.282	21/11/2018	0	381.990	0		
6-5.173		27/12/2018	AUTORIZA CONTRATACIÓN	5.368.497-1	SANTANA OYARZUN JOSÉ	F-2.180	16/11/2018	0	319.200	0		
2152401008 - 25 - 020134		**Premios y Otros ¹**										
6-5.251		31/12/2018	ADQUISICION DE MEDALLA	5.368.497-1		F-2.322	18/12/2018	0	64.774	0		
2152401008 - 25 - 020189		**Premios y Otros ¹**										
6-4.634		03/12/2018	ADQUISICION DE GALVANO	8.629.356-0	GONZALEZ MONTES PATR	F-1.288	25/11/2018	0	140.000	0		
2152401008 - 25 - 020208		**Premios y Otros ¹**										
6-5.070		26/12/2018	ADQUISICION DE RECONOCI	5.368.497-1	SANTANA OYARZUN JOSÉ	F-2.278	12/12/2018	0	51.000	0		
6-5.321		31/12/2018	ADQUISICION DE PREMIOS P	79.808.810-6	PRODATA SPA	F-15.562	06/12/2018	0	1.623.011	0		
2152401008 - 25 - 030119		**Premios y Otros ¹**										
6-4.427		19/11/2018	ADQUISICIÓN DE MOCHILA	86.963.200-7	FORUS S.A.	F-258.017	30/10/2018	0	341.820	0		
6-4.472		21/11/2018	ADQUISICION DE 50 LLAVE	76.248.400-5	SOC. DE SERV. DE PUBLICI	F-2.644	05/11/2018	0	172.892	0		
6-4.498		21/11/2018	ADQUISICION DE PREMIOS F	76.368.859-3	SOCIEDAD COMERCIAL F	F-527	23/10/2018	0	95.869	0		
6-4.503		21/11/2018	ADQUISICION DE MATERIAL	76.248.400-5	SOC. DE SERV. DE PUBLICI	F-2.645	05/11/2018	0	662.402	0		
						** Total por	pagar Cuenta		**-10.510.948**			
2152904 - 1 - 010103		**Mobiliario y Otros**										
6-4.780		07/12/2018	ADQUISICION DE MOBILIAR	76.909.170-K	AGM Y DIMAD SA	F-28.983	30/11/2018	0	532.619	0		
6-5.213		28/12/2018	ADQUISICION DE MOBILIAR	79.909.150-K	METALURGICA SILCOSIL S	F-250.581	31/10/2018	0	543.675	0		
6-5.213		28/12/2018	ADQUISICION DE MOBILIAR	79.909.150-K		F-251.676	30/11/2018	0	223.501			
2152904 - 1 - 020189		**Mobiliario y Otros**										
6-4.952		18/12/2018	ADQUISICION DE MOBILIAR	76.193.188-1	COMERCIAL MOTORSHOP	F-15.150	29/09/2018	0	1.142.168	0		
2152904 - 1 - 040153		**Mobiliario y Otros**										
6-4.355		14/11/2018	ADQUISIICON DE GABINET	14.349.000-9	OYARZÚN PEÑA WALESK	F-170	08/11/2018	0	143.990	0		
2152904 - 10 - 020105		**Mobiliario y Otros**										
6-4.510		21/11/2018	ADQUISICION DE ALFOMBR	76.195.558-6	MALMO S. A.	F-3.303	06/11/2018	0	4.819.500	0		
2152904 - 10 - 020122		**Mobiliario y Otros**										
6-4.929		17/12/2018	ADQUISICION DE BUZON D	76.216.810-3	BIBLIOINSUMOS LIMITAD	F-2.954	22/11/2018	0	255.378	0		
2152904 - 10 - 020162		**Mobiliario y Otros**										
6-5.162		27/12/2018	ADQUISICION DE MOBILIAR	79.909.150-K	METALURGICA SILCOSIL S	F-250.786	31/10/2018	0	480.477	0		
6-5.231		31/12/2018	ADQUISICION DE MOBILIAR	76.080.432-0	COMERCIALIZADORA RI	F-16.964	03/12/2018	0	245.211	0		
2152904 - 10 - 020198		**Mobiliario y Otros**										
6-5.298		31/12/2018	ADQUISICION DE AROS DE B	76.398.639-K	TECNOCLASS SPA	F-3.870	10/12/2018	0	1.000.401	0		
6-5.314		31/12/2018	Adquisición de 8 biombos ple	11.969.562-7	CONTRERAS CARDENAS P	F-610	21/12/2018	0	2.239.999	0		
2152904 - 23 - 020105		**Mobiliario y Otros**										
6-5.130		27/12/2018	ADQUISICION DE ESTUFA C	76.287.853-4	COMERCIAL AGUSTIN LI	F-23.949	11/12/2018	0	927.091	0		
2152904 - 23 - 020162		**Mobiliario y Otros**										
6-4.048		29/10/2018	ADQUISICION DE MOBILIAR	83.732.700-8	INDUSTRIA METAL. ACONC	F-15.563	19/10/2018	0	2.399.254	0		
2152904 - 23 - 020163		**Mobiliario y Otros**										
6-5.131		27/12/2018	ADQUISICION DE SILLAS E	7.065.462-8	POBLETE CANO JUAN CAR	F-4.205	21/11/2018	0	265.701	0		
2152904 - 23 - 020208		**Mobiliario y Otros**										
6-4.009		24/10/2018	ADQUISICION DE SILLAS O	83.732.700-8	INDUSTRIA METAL. ACONC	F-15.488	16/10/2018	0	257.079	0		
6-4.451		19/11/2018	ADQUISICION DE MOBILIAR	99.572.480-4	DE OFICINA MUEBLES S.A.	F-3.121	22/10/2018	0	241.995	0		
2152904 - 23 - 020209		**Mobiliario y Otros**										
6-3.819		11/10/2018	ADQUISICION DE MOBILIAR	83.732.700-8	INDUSTRIA METAL. ACONC	F-15.348	28/09/2018	0	3.550.552	0		
6-5.250		31/12/2018	ADQUISICION DE MOBILIAR	83.732.700-8		F-15.348	28/09/2018	0	3.550.552	0		
11-260		31/12/2018	SE REBAJA DEVENGACION N	83.732.700-8		F-15.348		0	-3.550.552	0		
2152904 - 23 - 020228		**Mobiliario y Otros**										
6-3.964		22/10/2018	ADQUISICION DE MOBILIAR	83.732.700-8		F-15.504	17/10/2018	0	306.300	0		
2152904 - 23 - 020233		**Mobiliario y Otros**										
6-4.011		24/10/2018	ADQUISICION DE MOBILIAR	83.732.700-8		F-15.486	16/10/2018	0	1.072.051	0		
2152904 - 23 - 020270		**Mobiliario y Otros**										
6-4.273		09/11/2018	ADQUISICION DE MOBILIAR	83.732.700-8		F-15.450	11/10/2018	0	2.493.784	0		
2152904 - 23 - 020273		**Mobiliario y Otros**										
6-4.047		29/10/2018	ADQUISICION DE MOBILIAR	83.732.700-8		F-15.521	18/10/2018	0	569.426	0		
2152904 - 23 - 030224		**Mobiliario y Otros**										
6-4.046		29/10/2018	ADQUISICION DE MOBILIAR	83.732.700-8		F-15.591	25/10/2018	0	393.177	0		
2152904 - 25 - 010103		**Mobiliario y Otros**										

ESTADO DE CUENTAS POR PAGAR (31/12/2018)

DEVENG.	DECRETO	FECHA	GLOSA	R.U.T.	NOMBRE	DOCUMENTO	FEC.DOC	DEBE	HABER	IDDOC	DEPENDENCIA	FECHA
6-4.323		12/11/2018	ADQUISICION DE LOCKERS	76.426.917-9	COMERCIAL KANTENAH L	F-126	18/10/2018	0	10.543.043	0		
6-4.323		12/11/2018	ADQUISICION DE LOCKERS	76.426.917-9		F-127	18/10/2018	0	20.439.440			
2152904 - 25 - 020105		**Mobiliario y Otros**										
6-5.267		31/12/2018	ADQUISICION DE MOBILIAR	76.837.310-8	FABRICA DE ACCESORIOS	F-15.905	30/11/2018	0	3.164.446	0		
2152904 - 25 - 020198		**Mobiliario y Otros**										
6-5.091		26/12/2018	ADQUISICION DE MOBILIAR	12.933.789-3	VARGAS CORONADO PED	F-314	19/12/2018	0	332.900	0		
6-5.094		26/12/2018	ADQUISION DE MOBILIARIO P	99.572.480-4	DE OFICINA MUEBLES S.A.	F-3.252	17/12/2018	0	516.665	0		
						** Total por pagar Cuenta			**-59.099.823**			
2152905999 - 1 - 010103		**Otras**										
6-4.665		03/12/2018	ADQUISICION DE EQUIPOS P	96.792.430-K	SODIMAC S.A.	F-93.926.602	30/10/2018	0	1.000.368	0		
2152905999 - 1 - 020178		**Otras**										
6-4.968		18/12/2018	ADQUISICION DE BASURERO	76.287.853-4	COMERCIAL AGUSTIN LI	F-23.174	14/11/2018	0	241.215	0		
2152905999 - 10 - 020185		**Otras**										
6-5.007		19/12/2018	ADQUISICION DE TELEVISO	89.912.300-K	ING. Y CONTR. RICARDO R	F-1.107.489	04/12/2018	0	634.505	0		
2152905999 - 23 - 020162		**Otras**										
6-4.274		09/11/2018	ADQUISICION DE ELECTROD	76.287.853-4	COMERCIAL AGUSTIN LI	F-22.389	10/10/2018	0	650.103	0		
2152905999 - 23 - 030217		**Otras**										
6-5.124		27/12/2018	ADQUISICION DE MATERIAL	76.490.452-4	INGENIERIA ALVEAL.CL S	F-4.719	12/12/2018	0	553.680	0		
6-5.126		27/12/2018	ADQUISICION DE IMPLEMEN	76.433.383-7	TODOAUDIO LIMITADA	F-4.992	15/11/2018	0	620.958	0		
2152905999 - 25 - 020111		**Otras**										
6-4.033		29/10/2018	ADQUISICIÓN DE HERVIDOR	76.195.558-6	MALMO S. A.	F-3.265	17/10/2018	0	318.920	0		
6-4.229		09/11/2018	ADQUISICION DE ELECTROD	76.287.853-4	COMERCIAL AGUSTIN LI	F-22.649	26/10/2018	0	1.234.874	0		
6-4.229		09/11/2018	ADQUISICION DE ELECTROD	76.287.853-4		F-22.688	26/10/2018	0	482.045			
6-4.229		09/11/2018	ADQUISICION DE ELECTROD	76.287.853-4		F-22.769	26/10/2018	0	2.200.360			
6-4.392		16/11/2018	ADQUISICION DE ELECTROD	76.290.943-K	COMERCIAL COMPARO L	F-6.929	25/10/2018	0	914.119	0		
						** Total por pagar Cuenta			**-8.851.147**			
2152906001 - 1 - 010103		**Equipos Computacionales y Periféricos**										
6-5.313		31/12/2018	ADQUISICION DE BANDEJA	92.083.000-5	DIMACOFI S.A.	F-353.002	17/12/2018	0	249.503	0		
2152906001 - 10 - 020101		**Equipos Computacionales y Periféricos**										
6-5.280		31/12/2018	ADQUISICION DE PENDRIV	76.297.487-8	SERV. INTEGRALES DE AP	F-6.242	04/12/2018	0	3.782.264	0		
2152906001 - 10 - 020122		**Equipos Computacionales y Periféricos**										
6-5.230		31/12/2018	SE OBLIGA OCCH.2886 POR E	89.912.300-K	ING. Y CONTR. RICARDO R	F-1.109.941	11/12/2018	0	190.589	0		
6-5.301		31/12/2018	ADQUISICION DE IMPRESOR	92.083.000-5	DIMACOFI S.A.	F-351.370	10/12/2018	0	2.376.625	0		
6-5.305		31/12/2018	ADQUISICION DE MATERIA	76.292.976-7	COMERCIALIZADORA TO	F-4.480	14/12/2018	0	345.263	0		
6-5.326		31/12/2018	SE OBLIGA OCCH. 2248 POR	76.271.597-K	MAGENS S.A.	F-25.405	23/10/2018	0	1.362.126	0		
2152906001 - 10 - 020185		**Equipos Computacionales y Periféricos**										
6-3.922		19/10/2018	ADQUISICION DE INSUMOS C	76.799.430-3	COMERCIALIZADORA SP D	F-99.415	09/10/2018	0	324.914	0		
6-5.334		31/12/2018	SE OBLIGA OCCH 2094 CON	76.799.430-3		F-99.415	09/10/2018	0	617.089	0		
11-230		20/11/2018	SE REBAJA DEVENGACION N	76.799.430-3		F-99.415		0	-324.914	0		
2152906001 - 10 - 020198		**Equipos Computacionales y Periféricos**										
6-5.273		31/12/2018	ADQUISICION DE IMPRESOR	76.596.570-5	CARLOS ALBERTO PALM	F-42.112	24/12/2018	0	620.453	0		
6-5.297		31/12/2018	ADQUISICION DE MOUSE P	89.912.300-K	ING. Y CONTR. RICARDO R	F-1.110.669	12/12/2018	0	45.438	0		
6-5.332		31/12/2018	SE OBLIGA OCCH. 2918 POR	89.912.300-K		F-1.110.897	13/12/2018	0	40.740	0		
2152906001 - 10 - 020209		**Equipos Computacionales y Periféricos**										
6-4.087		30/10/2018	ADQUISICIÓN DE NOTEBOO	76.297.487-8	SERV. INTEGRALES DE AP	F-6.005	12/10/2018	0	2.850.864	0		
2152906001 - 10 - 030118		**Equipos Computacionales y Periféricos**										
6-5.295		31/12/2018	Adquisición equipo computacio	76.297.487-8		F-6.284	17/12/2018	0	875.677	0		
2152906001 - 10 - 030216		**Equipos Computacionales y Periféricos**										
6-5.292		31/12/2018	ADQUISICION DE COMPUTAD	76.321.496-6	SATEPROP SPA	F-1.136	12/12/2018	0	1.620.963	0		
6-5.293		31/12/2018	ADQUISICION DE IMPRESOR	76.241.351-5	IGESTEC COMERCIALIZAD	F-12.231	13/12/2018	0	304.930	0		
6-5.329		31/12/2018	SE OBLIGA OCCH. 2837 POR	89.912.300-K	ING. Y CONTR. RICARDO R	F-1.109.585	10/12/2018	0	696.873	0		
2152906001 - 11 - 020165		**Equipos Computacionales y Periféricos**										
6-4.616		03/12/2018	ADQUISICION DE EQUIPO Y	89.912.300-K		F-1.102.376	19/11/2018	0	536.126	0		
2152906001 - 11 - 020203		**Equipos Computacionales y Periféricos**										
6-5.279		31/12/2018	ADQUISICION DE EQUIPO C	76.297.487-8	SERV. INTEGRALES DE AP	F-6.285	17/12/2018	0	530.144	0		
2152906001 - 11 - 030119		**Equipos Computacionales y Periféricos**										
6-4.960		18/12/2018	ADQUISICION DE EQUIPOS C	96.523.180-3	OPCIONES S.A.	F-351.473	06/12/2018	0	9.131.983	0		
2152906001 - 11 - 030220		**Equipos Computacionales y Periféricos**										
6-5.223		31/12/2018	Compra 1 proyector y 3 laptop p	87.019.000-K	CRECIC S.A.	F-159.814	26/11/2018	0	1.099.524	0		
2152906001 - 23 - 020121		**Equipos Computacionales y Periféricos**										
6-4.120		06/11/2018	ADQUISICION DE NOTEBOO	79.808.810-6	PRODATA SPA	F-14.852	28/09/2018	0	423.099	0		
2152906001 - 23 - 030118		**Equipos Computacionales y Periféricos**										
6-5.330		31/12/2018	ADQUISICION DE IMPLEMEN	77.879.090-4	ADVANTAGE COMPUTAC	F-30.188	17/12/2015	0	1.042.972	0		
2152906001 - 25 - 020111		**Equipos Computacionales y Periféricos**										
6-4.232		09/11/2018	ADQUISICION DE NOTEBOOK	76.297.487-8	SERV. INTEGRALES DE AP	F-6.074	29/10/2018	0	4.263.212	0		
2152906001 - 25 - 020208		**Equipos Computacionales y Periféricos**										
6-4.900		17/12/2018	ADQUISICION DE EQUIPOS T	80.196.200-9	COMERCIAL REAL LTDA.	F-4.971	11/12/2018	0	127.800	0		
						** Total por pagar Cuenta			**-33.134.257**			
2152906002 - 10 - 020185		**Equipos de Comunicaciones para Redes Informáticas**										
6-5.006		19/12/2018	ADQUISICION DE ROUTER P	76.175.712-1	PUNTOBAT SPA	F-1.724	03/12/2018	0	292.864	0		
2152906002 - 10 - 030119		**Equipos de Comunicaciones para Redes Informáticas**										
6-5.051		21/12/2018	Compra de insumos computacio	76.473.543-9	LINCOYAN TECNOLOGIAS	F-44	05/11/2018	0	1.750.490	0		
						** Total por pagar Cuenta			**-2.043.354**			
2152907001 - 1 - 010103		**Programas Computacionales**										
6-5.026		19/12/2018	MANTENCION DE SOFTWA	76.878.650-K	ASISBO ASESORIAS Y SIS	F-770	04/09/2018	0	182.921	0		
6-5.026		19/12/2018	MANTENCION DE SOFTWA	76.878.650-K		F-780	08/10/2018	0	183.393			
6-5.026		19/12/2018	MANTENCION DE SOFTWA	76.878.650-K		F-789	05/11/2018	0	183.884			
6-5.026		19/12/2018	MANTENCION DE SOFTWA	76.878.650-K		F-801	18/12/2018	0	184.691			
2152907001 - 10 - 020135		**Programas Computacionales**										
6-5.178		27/12/2018	ADQUISICION DE PLATAFOR	76.271.265-2	LIRMI CHILE SPA	F-1.603	04/12/2018	0	333.746	0		

ESTADO DE CUENTAS POR PAGAR (31/12/2018)

DECRETO	FECHA	GLOSA	R.U.T.	NOMBRE	DOCUMENTO	FEC.DOC	DEBE	HABER	IDDOC	DEPENDENCIA	FECHA
	27/12/2018	ADQUISICION DE PLATAFOR	76.271.265-2		F-1.634	18/12/2018	0	333.746	0		
001 - 10 - 020197	**Programas Computacionales**										
	31/12/2018	DECRETO N°7310 DE FECH	76.225.512-K	TECNOLOGIAS Y ASESOR	F-2.678	03/12/2018	0	404.800	0		
07001 - 10 - 020198	**Programas Computacionales**										
.07	27/12/2018	ADQUISICION DE SISTEMA I	76.093.358-9	NAPSIS SPA	F-68.083	30/11/2018	0	378.121	0		
2907001 - 10 - 030216	**Programas Computacionales**										
5.206	27/12/2018	ADQUISICION DE SERVICIO	76.093.358-9		F-68.084	30/11/2018	0	109.104	0		
152907001 - 10 - 030217	**Programas Computacionales**										
6-5.208	27/12/2018	ADQUISCION DE PLATAFOR	76.271.265-2	LIRMI CHILE SPA	F-1.632	18/12/2018	0	478.080	0		
2152907001 - 11 - 020168	**Programas Computacionales**										
6-5.010	19/12/2018	ADQUISICION DE PLATAFOR	76.271.265-2		F-1.612	10/12/2018	0	1.002.554	0		
2152907001 - 11 - 030119	**Programas Computacionales**										
6-4.960	18/12/2018	ADQUISICION DE EQUIPOS C	96.523.180-3	OPCIONES S.A.	F-351.473	06/12/2018	0	1.646.135	0		
					** Total por pagar Cuenta			**-5.421.175**			
2153407 - 1 - 020101	**Deuda Flotante**										
6-17.003.966	01/01/2018	CONSUMO AGUA ESC. FON	96.579.800-5	EMPRESA DE SERVICIOS S	F-125.697		0	11.770	0		
7-17.004.503	01/01/2018	DP-5034 EMPRESA DE SERV	96.579.800-5		F-425.697		0	-11.770	0		
2153407 - 10 - 020134	**Deuda Flotante**										
6-17.004.469	01/01/2018	ADQUISICION DE SERVICIO	78.753.380-9	TRANSPORTE DE PASAJE	F-1.032		0	233.333	0		
11-48	20/03/2018	SE REBAJA DEVENGACION N	78.753.380-9		N-40		0	-233.333	0		
					** Total por pagar Cuenta			**0**			
					**** Total General			**-466.515.751**			



INVERSIONES EFECTUADAS EN RELACIÓN CON LOS PROYECTOS CONCLUIDOS EN EL PERIODO Y AQUELLOS EN EJECUCIÓN, Y FUENTES DE FINANCIAMIENTO

REGISTRO FOTOGRAFICO OBRAS EJECUTADAS AÑO 2018

DETALLE	
IMPLEMENTACION DEL PATIO RECREATIVO, ESCUELA MEXICO	
MONTO:	$ 4.167.685.

- ✓ **DESCRIPCIÒN DE LA OBRA:** Implementación de patio recreativo; se instalaron bancas, maceteros y basureros.
- ✓ **FUENTE DE FINANCIAMIENTO:** FAEP 2016 (movámonos por la educación pública).

REGISTRO FOTOGRAFICO







DETALLE	
MEJORAMIENTO Y OBRAS MENORES, INSTITUTO POLITECNICO	
MONTO:	$ 6.336.500 pesos chilenos.

- ✓ **DESCRIPCIÒN DE LA OBRA:** se realizó un mejoramiento integral en el salón de actos.
- ✓ **FUENTE DE FINANCIAMIENTO:** FAEP 2016 (movámonos por la educación pública).

REGISTRO FOTOGRAFICO

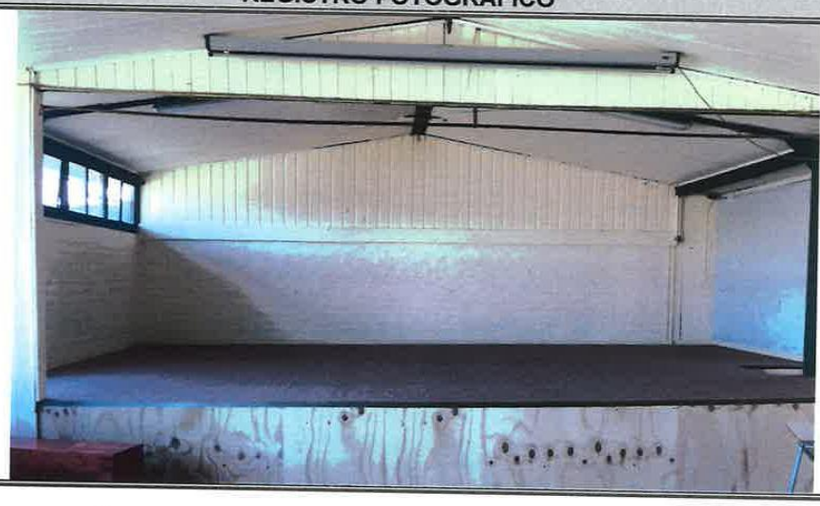

DETALLE	
HABILITACION DE OFICINAS, ESCUELA PICHIL	
MONTO:	$ 6.690.031 pesos chilenos.

- ✓ **DESCRIPCIÒN DE LA OBRA:** Habilitación de dos oficinas para el equipo psicosocial (psicólogo y asistente social)
- ✓ **FUENTE DE FINANCIAMIENTO:** FAEP 2016.

REGISTRO FOTOGRAFICO



DETALLE	
RADIER PATIO CENTRAL INSTITUTO COMERCIAL	
MONTO:	$ 13.518.267 pesos chilenos.

- ✓ **DESCRIPCIÒN DE LA OBRA:** construcción de radier en patio central, para evitar el anegamiento del patio y otorgar a los estudiantes un lugar de esparcimiento.
- ✓ **FUENTE DE FINANCIAMIENTO:** FAEP 2016 (movámonos por la educación pública).

REGISTRO FOTOGRAFICO



DETALLE	
ADQUISICIÓN E INSTALACIÓN ESTRUCTURAS DE DESCANSO, ESCUELA MONSEÑOR FRANCISCO VALDES	
MONTO:	$ 3.960.510 pesos chilenos.

- ✓ **DESCRIPCIÒN DE LA OBRA:** PROVISIÓN E INSTALACIÓN ESTRUCTURAS DE DESCANSO.
- ✓ **FUENTE DE FINANCIAMIENTO:** FAEP 2016 (Movámonos por la Educación Pública).

REGISTRO FOTOGRAFICO



DETALLE	
CONFECCIÓN E INSTALACIÓN DE CORTINAS PARA LICEO INDUSTRIAL OSORNO	
MONTO:	$ 9.000.000 pesos chilenos.

- ✓ **DESCRIPCIÒN DE LA OBRA:** PROVISIÓN E INSTALACIÓN DE CORTINAS, esto con la finalidad de otorgar a los estudiantes mejores condiciones de habitabilidad.
- ✓ **FUENTE DE FINANCIAMIENTO:** FONDOS DAEM

REGISTRO FOTOGRAFICO



DETALLE	
MEJORAMIENTO, REPOSICIÓN Y REGULARIZACIÓN DE INSTITUTO COMERCIAL	
MONTO:	$ 44.957.551 pesos chilenos.

- ✓ **DESCRIPCIÒN DE LA OBRA:** MEJORAMIENTO INTEGRAL ELECTRICO (Primera Parte). El proyecto consiste en la reposición integral de 3 sistemas eléctricos (enchufes, iluminación y emergencia).

  La finalidad de este proyecto es proporcionar a la unidad educativa el suministro eléctrico permanente y dar cumplimiento a las exigencias normativas vigentes.

- ✓ **FUENTE DE FINANCIAMIENTO:** FAEP 2017.

REGISTRO FOTOGRAFICO

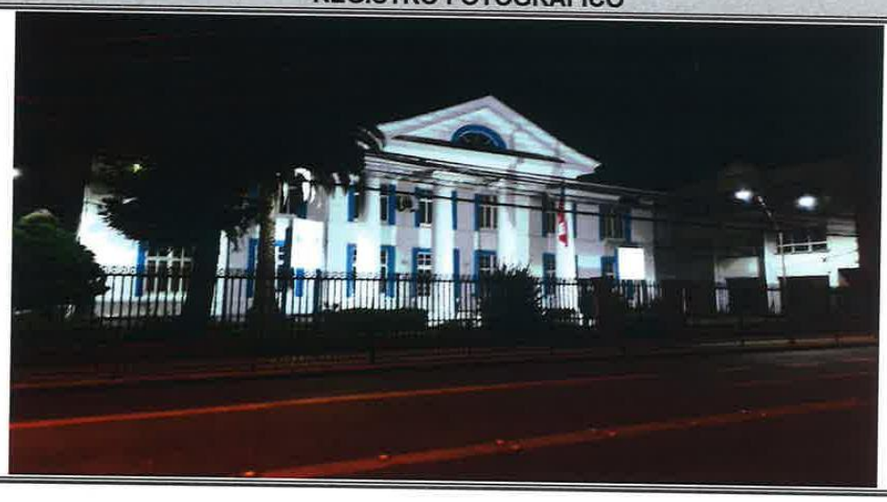

DETALLE	
MEJORAMIENTO, REPOSICIÓN Y REGULARIZACIÓN DE ESCUELA ANA AICHELE	
MONTO:	$ 43.045.602 pesos chilenos.

- ✓ **DESCRIPCIÒN DE LA OBRA:** MEJORAMIENTO INTEGRAL ELECTRICO (Primera Parte).
  El proyecto consiste en la reposición integral de 3 sistemas eléctricos (enchufes, iluminación y emergencia).

  La finalidad de este proyecto es proporcionar a la unidad educativa el suministro eléctrico permanente y dar cumplimiento a las exigencias normativas vigentes.

- ✓ **FUENTE DE FINANCIAMIENTO:** FAEP 2017.

REGISTRO FOTOGRAFICO

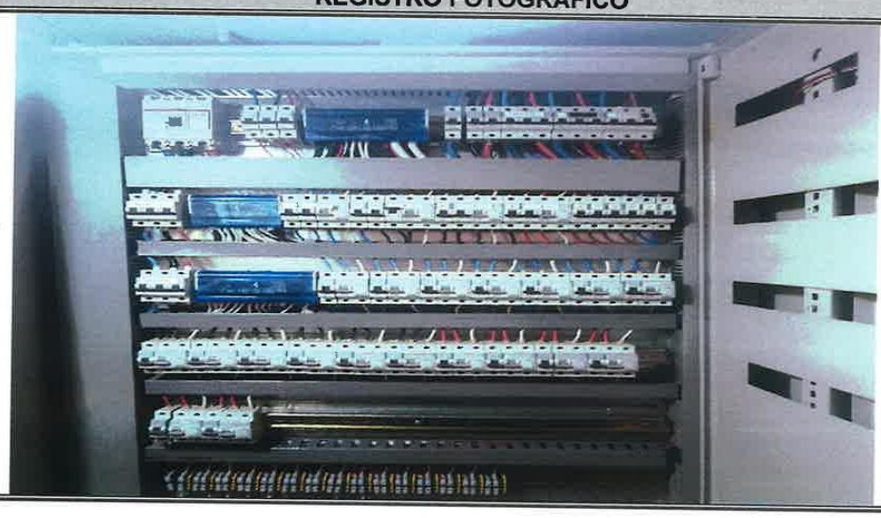

DETALLE	
MEJORAMIENTO, REPOSICIÓN Y REGULARIZACIÓN DE ESCUELA JUAN RICARDO SANCHEZ	
MONTO:	$ 58.993.506 pesos chilenos.

- ✓ **DESCRIPCIÒN DE LA OBRA:** MEJORAMIENTO INTEGRAL ELECTRICO (Primera Parte). El proyecto consiste en la reposición integral de 3 sistemas eléctricos (enchufes, iluminación y emergencia).

  La finalidad de este proyecto es proporcionar a la unidad educativa el suministro eléctrico permanente y dar cumplimiento a las exigencias normativas vigentes.

- ✓ **FUENTE DE FINANCIAMIENTO:** FAEP 2017.

REGISTRO FOTOGRAFICO



DETALLE	
MEJORAMIENTO, REPOSICIÓN Y REGULARIZACIÓN DE ESCUELA INSTITUTO POLITECNICO	
MONTO:	$ 31.406.904 pesos chilenos.

✓ **DESCRIPCIÒN DE LA OBRA:** MEJORAMIENTO INTEGRAL ELECTRICO (Primera Parte).
El proyecto consiste en la reposición integral de 3 sistemas eléctricos (enchufes, iluminación y emergencia).

La finalidad de este proyecto es proporcionar a la unidad educativa el suministro eléctrico permanente y dar cumplimiento a las exigencias normativas vigentes.

✓ **FUENTE DE FINANCIAMIENTO:** FAEP 2017.

REGISTRO FOTOGRAFICO



DETALLE	
MEJORAMIENTO Y OBRAS MENORES Y HABILITACIÓN 5 ESTABLECIMIENTOS EDUCACIONALES	
MONTO:	$ 11.432.415 pesos chilenos.

✓ **DESCRIPCIÒN DE LA OBRA:** HABILITACIÓN OFICINA EQUIPO PSICOSOCIAL Y ASCENSOR.

Obra destinada a proporcionar a los profesionales asistentes de la educación un lugar adecuado e independiente para trabajar.

Se habilitó el ascensor para dar cumplimiento a la normativa de accesibilidad universal.

✓ **FUENTE DE FINANCIAMIENTO:** FAEP 2017.

REGISTRO FOTOGRAFICO



DETALLE	
MEJORAMIENTO Y OBRAS MENORES Y HABILITACIÓN 7 ESTABLECIMIENTOS EDUCACIONALES	
MONTO:	$ 10.546.298 pesos chilenos.

- ✓ **DESCRIPCIÒN DE LA OBRA:** CONSTRUCCIÓN DE LEÑERAS:
  - Liceo Politécnico
  - Escuela Italia

- ✓ **FUENTE DE FINANCIAMIENTO:** FAEP 2017.

REGISTRO FOTOGRAFICO



DETALLE	
CONSERVACIÓN DE INFRAESTRUCTURA ESCUELA SUIZA	
MONTO:	$ 111.864.900 pesos chilenos.

- ✓ **DESCRIPCIÒN DE LA OBRA:** CONSERVACIÓN INTEGRAL DE INFRAESTRUCTURA. El proyecto consistió en cambio de cubierta en pabellones antiguos, pintura interior y exterior, reposición de los baños de alumnos, reposición de ventanas termo panel en pabellón de clases y comedor.

  El proyecto fue postulado al Ministerio de Educación y se logró el financiamiento.

- ✓ **FUENTE DE FINANCIAMIENTO:** MIEP 2017.

REGISTRO FOTOGRAFICO







DETALLE	
CONSERVACIÓN DE INFRAESTRUCTURA ESCUELA MEXICO	
MONTO:	$ 134.567.894 pesos chilenos.

✓ **DESCRIPCIÒN DE LA OBRA:** CONSERVACIÓN INTEGRAL ESCUELA MEXICO.
El proyecto fue postulado al Ministerio de Educación y se logró el financiamiento.

Cambio de la cubierta patio central: *se cambiará por una cubierta PV4 nueva, estas tendrán un porcentaje de opacidad, debido a que en los días de calor se producía el efecto invernadero, aumentando la sensación térmica.*
Cambio en la hojalatería en salas de clases, Pintura interior en patio central y pintura exterior, cambio cerámico en baños, cambio de radiadores, cambio de equipos de iluminación *en pre básica, biblioteca y comedor, por equipos LED estancos.*

El proyecto fue postulado al Ministerio de Educación y se logró el financiamiento a través de la Embajada de México.

✓ **FUENTE DE FINANCIAMIENTO:** MIEP 2017.

REGISTRO FOTOGRAFICO







I. MUNICIPALIDAD DE OSORNO
ENCARGADO INFRAESTRUCTURA
DAEM

RESUMEN DE AUDITORIAS, SUMARIOS Y JUICIOS

FISCALIZACIONES

En este nuevo procedimiento realizado durante el año 2018, se puede apreciar un gran aumento en la cantidad de procesos de fiscalizaciones, de acuerdo al siguiente gráfico:



Lo anterior, resulta durante el periodo del año 2018, en la realización de **84 Fiscalizaciones**enfocadas en 9 categorías, las que se ejecutaron tanto en Unidades educativas como en la Administración Central de este Departamento.



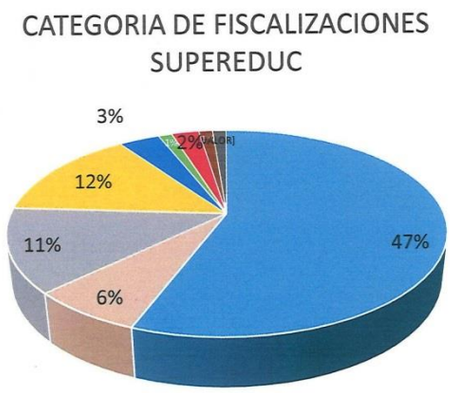

En el proceso de Fiscalización RO-EE Obligaciones del Sostenedor, fue focalizado en **Convivencia Escolar e Infraestructura**.(Según Anexo 1)

CONVIVENCIA ESCOLAR:

Actas	Realizadas
Con Observaciones	**32**
Satisfactorias	**9**
Total en este Ítem	**41**

INFRAESTRUCTURA:

Actas	Realizadas
Con Observaciones	**6**
Satisfactorias	**0**
Total en este Ítem	**6**

Terminado el periodo señalado, los indicadores observados de acuerdo a las 84 fiscalizaciones realizadas, se aprecia como resultado solo la aplicación de 5 multas, por procesos en unidades educativas.

Gastos en multas ejecutadas a Unidades educativas:

Año	Cantidad de Multas	Pagado
2017	6	**$15.869.981**
2018	5	**$12.692.949**

Las unidades educativas sancionadas con Multas durante el 2018 son:

ESTABLECIMIENTO	MULTA	CAUSA DE MULTA
JARDIN DULCES SUEÑOS	51 UTM	Agresión a menor y falta de Protocolos
LICEO ELEUTERIO RAMIREZ	55 UTM	Denuncia por No Pago de BRP a Docente
LICEO ELEUTERIO RAMIREZ	55 UTM	Denuncia por presunto Maltrato a alumno y falta de Protocolos
ESCUELA ESPAÑA	55 UTM	Cancelación de Matricula, Vulneración de Derecho a Menores y falta de Protocolos
ESCUELA DEPORTIVA	51 UTM	Maltrato entre pares, alumnos y falta de Protocolos

Gastos en multas ejecutadas a D.A.E.M.
Gasto Rechazados Recursos SEP:

Año	Cantidad de Multas	Pagado
2018	1	**$36.009.834**

DENUNCIAS

Durante el año 2018 se generó un aumento en la cantidad de denuncias acogidas a tramitación por la Superintendencia de Educación, de acuerdo al siguiente gráfico:

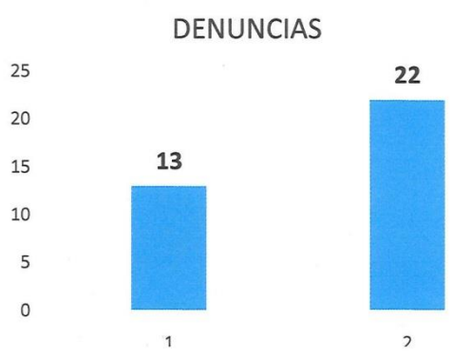

Las áreas en las que se concentró las denuncias son las siguientes:

NO PAGO DE BRP	1%
CONSUMO DE DROGAS	1%
AGRESIONES ENTRE PARES	7%
PRESUNTA VULNERACIÓN A MENORES	7%
MALTRADO DE DOCENTE A APODERADO	1%
SALIDA DEL E.E. SIN AUTORIZACIÓN	2%
CANCELACIÓN DE MATRICULA	1%
PRESENTACIÓN CONTENIDO NO PEDAGÓGICO	1%
CAÍDA DE MENOR ACCIDENTE	1%

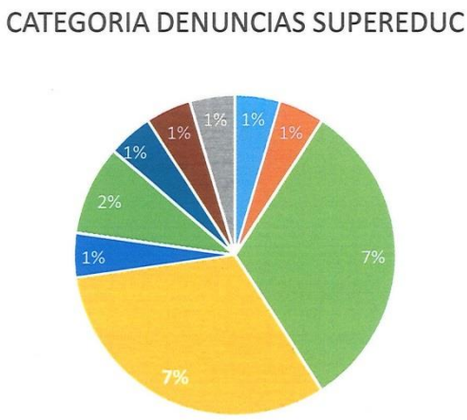

Terminado el periodo los indicadores de acuerdo a las 22 denuncias son los siguientes:
(Según Anexo 2)

AÑO	Cantidad Denuncias	Acoge Denuncia	No Acoge Denuncia
2017	13	5	8
2018	22	6	16

SUMARIOS

Para el periodo 2018 hubo un aumento en cuanto a tramitaciones de procesos de Sumarios e investigaciones sumarias, de acuerdo al siguiente gráfico:

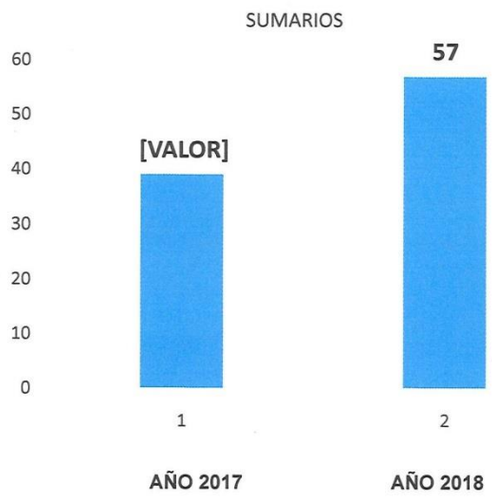

Cerrando el año los procesos de Sumarios e Investigaciones sumarias, se encuentran en las siguientes etapas: (según Anexo 3)

Sumarios Decretados	En poder del fiscal	Para informe Jurídico	Terminados
57	47	8	2

MODIFICACIONES AL PATRIMONIO

Nombre de la Entidad: MUNICIPALIDAD DE OSORNO -EDUCACION

ESTADO DE CAMBIOS EN EL PATRIMONIO NETO

Desde el 1 de enero al 31 de diciembre de 2018

Miles de Pesos

AUMENTOS DEL PATRIMONIO NETO	0
DONACIONES EN BIENES	0
DETRIMENTO PATRIMONIAL	0
CAMBIO DE POLITICAS CONTABLES	0
AJUSTE POR CORRECCION DE ERRORES	0
DISMINUCIONES DEL PATRIMONIO NETO	0
DETRIMENTO PATRIMONIAL	0
CAMBIO DE POLITICAS CONTABLES	0
AJUSTE POR CORRECCION DE ERRORES	0
VARIACIÓN NETA DIRECTA DE PATRIMONIO	0
MAS/MENOS	
RESULTADO DEL PERÍODO	3.015.122
VARIACIÓN NETA DEL PATRIMONIO	3.015.122
MÁS	
PATRIMONIO INICIAL	9.272.619
OTRAS VARIACIONES PATRIMONIALES	259.633
PATRIMONIO FINAL	12.547.374

Fecha **14/02/2019**

I. MUNICIPALIDAD DE OSORNO JEFE DE FINANZAS Y CONTABILIDAD DAEM

ESTADO DE APLICACIÓN DE LA POLITICA DE RECURSOS HUMANOS

PERSONAL DEL SISTEMA DE EDUCACIÓN MUNICIPAL

El Departamento Administrativo de Educación Municipal está constituido desde el 01 de enero de 1982, con motivo del traspaso de los establecimientos educacionales fiscales al sector municipal. En la actualidad administra 40 Establecimientos Educacionales y 6 Jardines Infantiles que atienden a niños, niñas y jóvenes desde el Nivel Sala Cuna hasta 4º Medio.

Dotación de Personal DAEM

DEPARTAMENTO DE EDUCACION	CANTIDAD	HORAS
Jefe Departamento de Educación	1	44
Secretaria Dirección	1	44
Secretaria Oficina de Partes	1	44
Subdirector Administrativo	1	44
Transporte Escolar	14	616
Unidad de Informática	2	88
Chofer DAEM, Amplificación y Servicios Menores	6	264
Prevencionista	1	44
Unidad Jurídica	1	44
Abogada	1	44
Encargada Fiscalizaciones	1	44
Unidad Técnico Pedagógica	1	44
Secretaria UTP	1	44
Coordinación de Educación Media y Basica	2	88
Coordinación Evaluación Docente	1	44
Coordinación de Educación Especial (Financiamiento PIE)	1	44
Equipo Psicosocial Rural	7	308
Unidad de Educación Extraescolar	3	132
Unidad de Convivencia Escolar	1	44
Asistente Social	3	132
Unidad de Administración	1	44
Secretaria	1	44
Remuneraciones	3	132
Licencias Medicas	2	88
Contratos	2	88
Encargado SIAPER	1	44
Archivos	1	44
Unidad de Adquisiciones	1	44
Inventarios	1	44
Compradores	6	264
Bodega	1	44
Licitaciones	2	88
Unidad de Infraestructura y Proyectos	1	44
Profesionales	5	220
Eléctrico	2	88

Carpintero	1	44
FAEP	2	88
Unidad de Contabilidad y Finanzas	1	44
Activo Fijo	1	44
Subvención	1	44
Encargada rendiciones	1	44
Contabilidad	3	132
Facultades delegadas	3	132
Tesorero	1	44
TOTAL	**94**	**4136**

Personal Cancelado con aporte Municipal

Banda Municipal	18	792
Museo	2	90
PREU	15	197
TOTAL	**31**	**1079**

Organigrama Departamento Educación Municipal

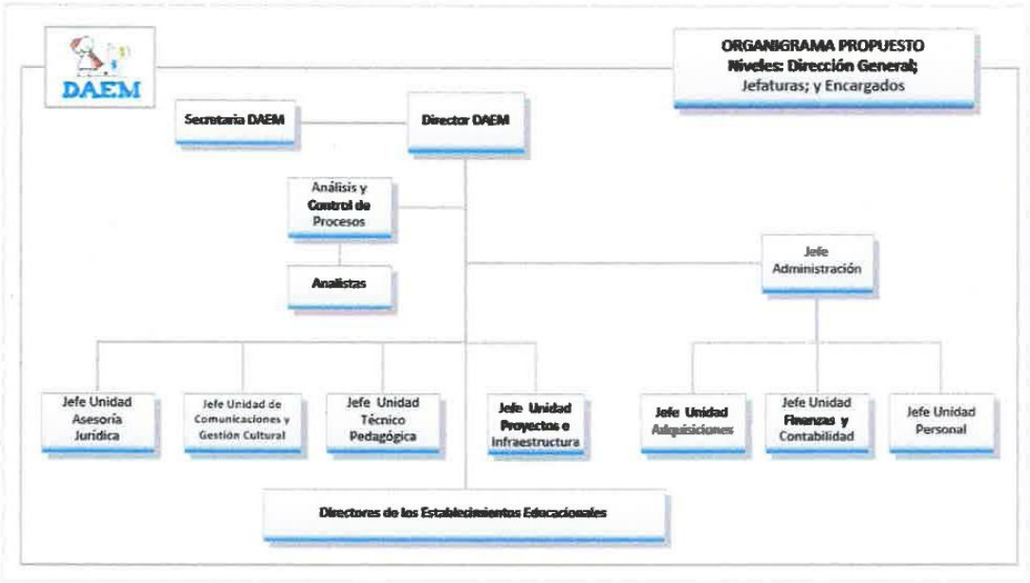

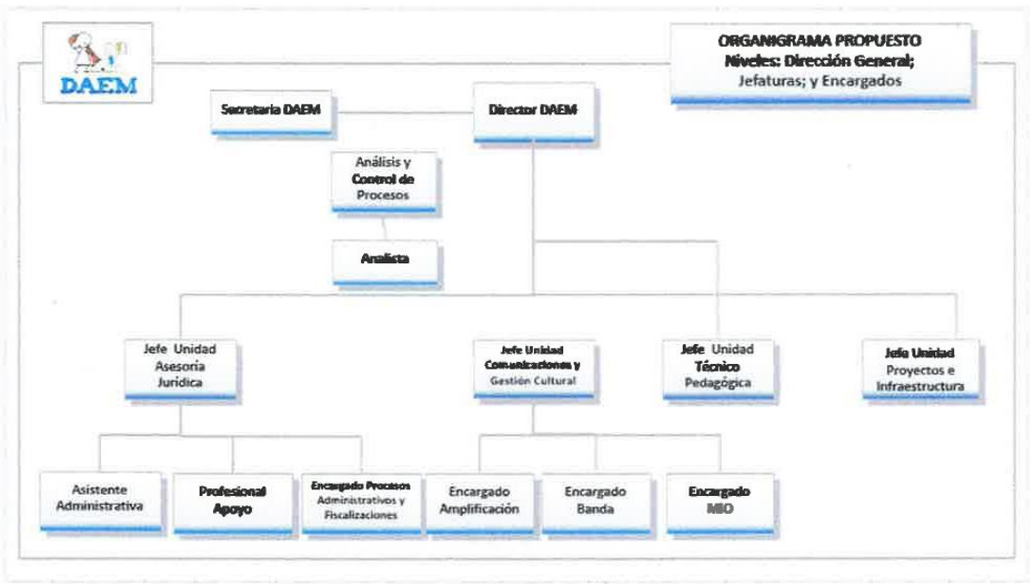

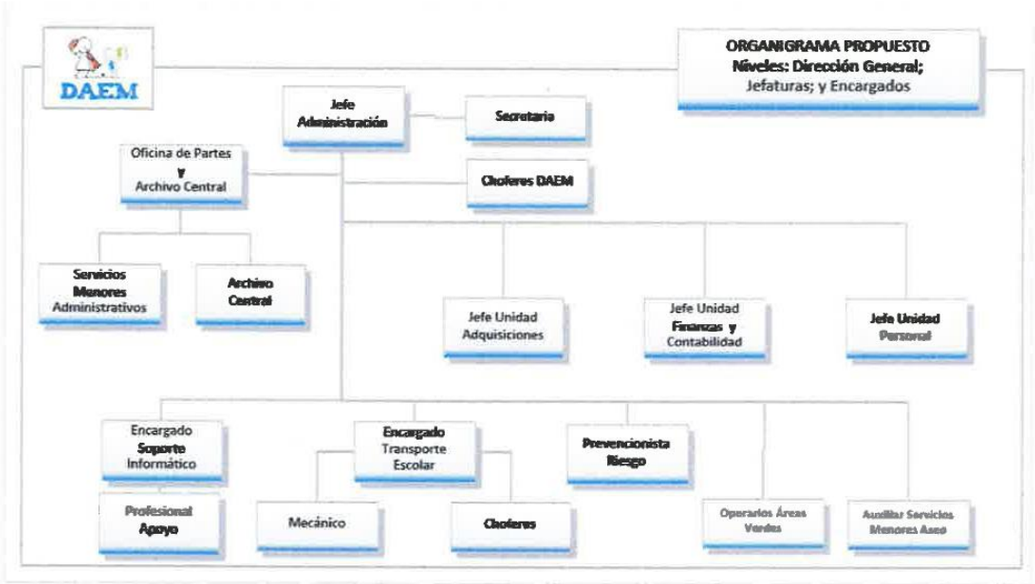
DAEM
ORGANIGRAMA PROPUESTO
Niveles: Dirección General;
Jefaturas; y Encargados
Jefe Administración
Secretaria
Oficina de Partes y Archivo Central
Choferes DAEM
Servicios Menores Administrativos
Archivo Central
Jefe Unidad Adquisiciones
Jefe Unidad Finanzas y Contabilidad
Jefe Unidad Personal
Encargado Soporte Informático
Encargado Transporte Escolar
Prevencionista Riesgo
Profesional Apoyo
Mecánico
Choferes
Operarios Áreas Verdes
Auxiliar Servicios Menores Aseo

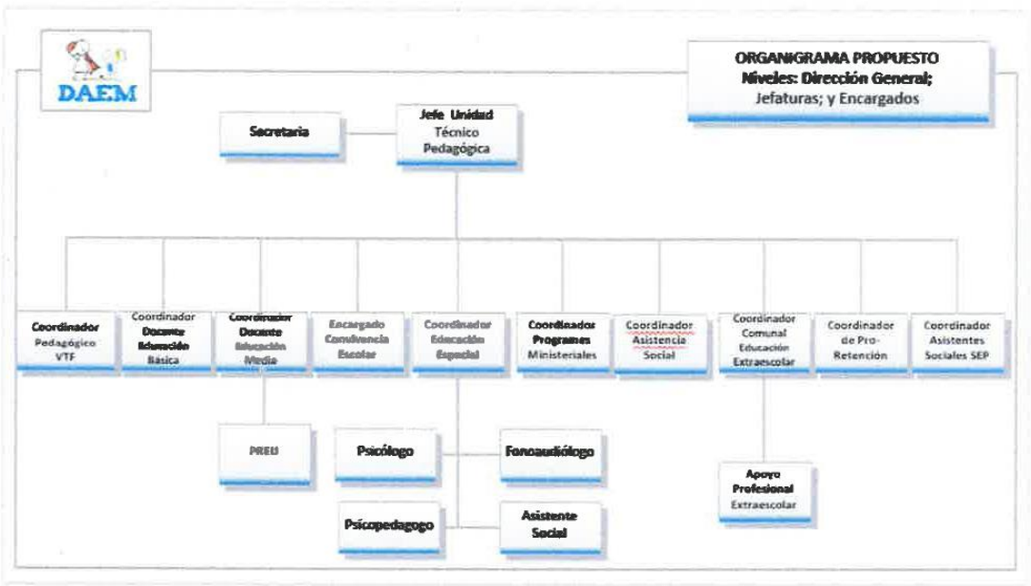
DAEM
ORGANIGRAMA PROPUESTO
Niveles: Dirección General;
Jefaturas; y Encargados
Secretaria
Jefe Unidad Técnico Pedagógica
Coordinador Pedagógico VTF
Coordinador Docente Educación Básica
Coordinador Docente Educación Media
Encargado Convivencia Escolar
Coordinador Educación Especial
Coordinador Programas Ministeriales
Coordinador Asistencia Social
Coordinador Comunal Educación Extraescolar
Coordinador de Pro-Retención
Coordinador Asistentes Sociales SEP
PREU
Psicólogo
Fonoaudiólogo
Psicopedagogo
Asistente Social
Apoyo Profesional Extraescolar

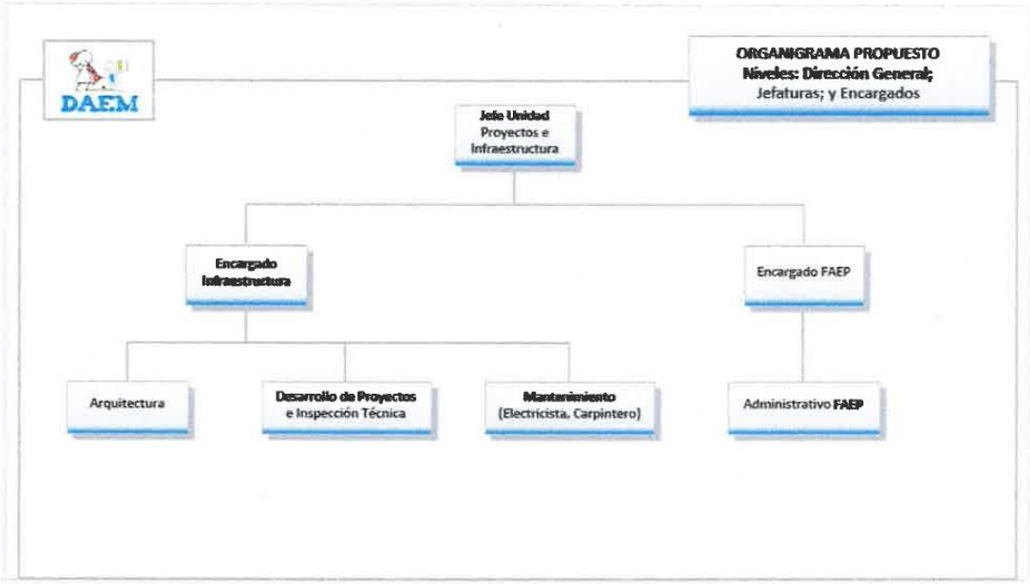
DAEM
ORGANIGRAMA PROPUESTO
Niveles: Dirección General;
Jefaturas; y Encargados
Jefe Unidad
Proyectos e
Infraestructura
Encargado
Infraestructura
Encargado FAEP
Arquitectura
Desarrollo de Proyectos
e Inspección Técnica
Mantenimiento
(Electricista, Carpintero)
Administrativo FAEP

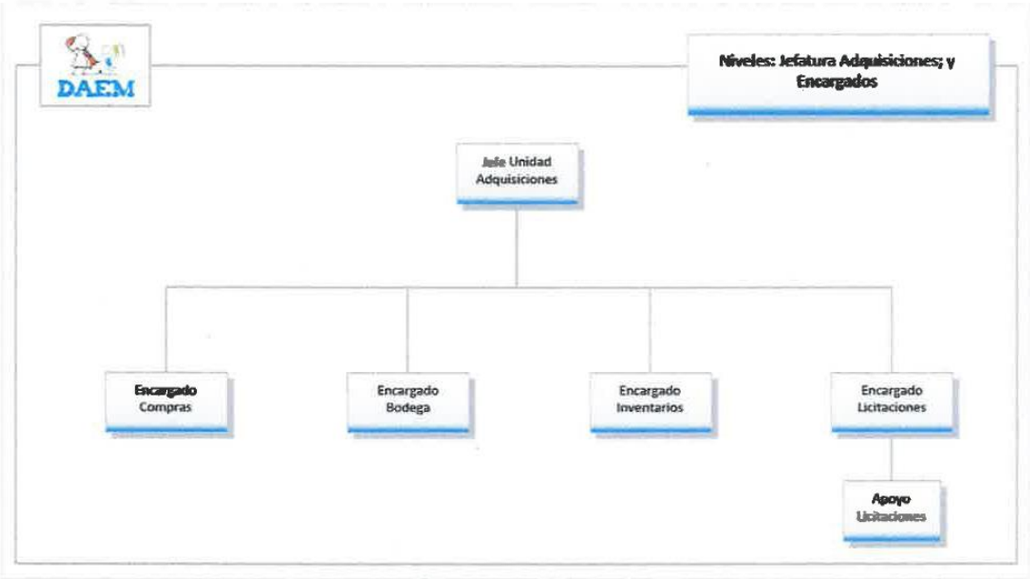
DAEM
Niveles: Jefatura Adquisiciones; y
Encargados
Jefe Unidad
Adquisiciones
Encargado
Compras
Encargado
Bodega
Encargado
Inventarios
Encargado
Licitaciones
Apoyo
Licitaciones

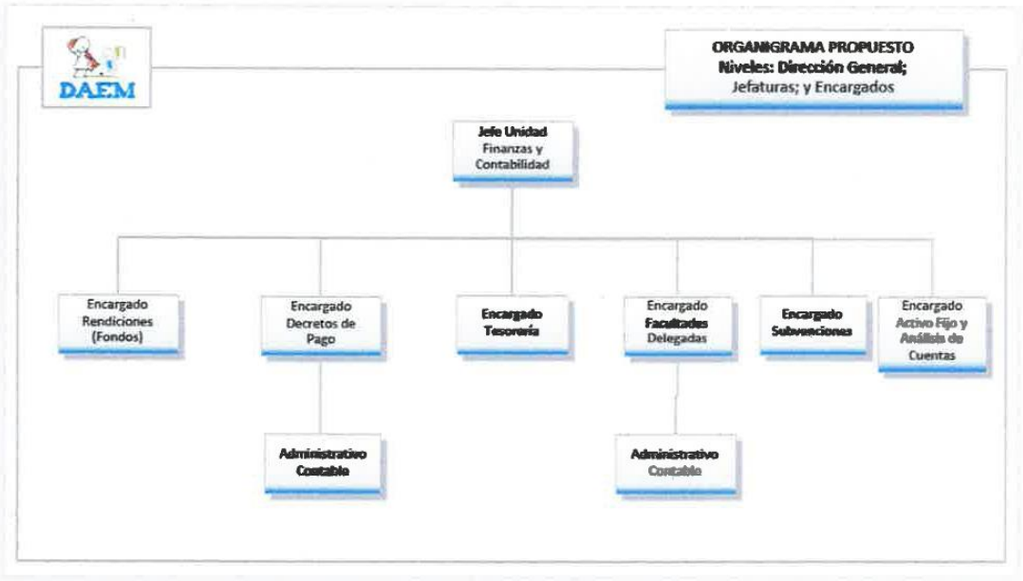
DAEM
ORGANIGRAMA PROPUESTO
Niveles: Dirección General;
Jefaturas; y Encargados
Jefe Unidad
Finanzas y
Contabilidad
Encargado
Rendiciones
(Fondos)
Encargado
Decretos de
Pago
Encargado
Tesorería
Encargado
Facultades
Delegadas
Encargado
Subvenciones
Encargado
Activo Fijo y
Análisis de
Cuentas
Administrativo
Contable
Administrativo
Contable

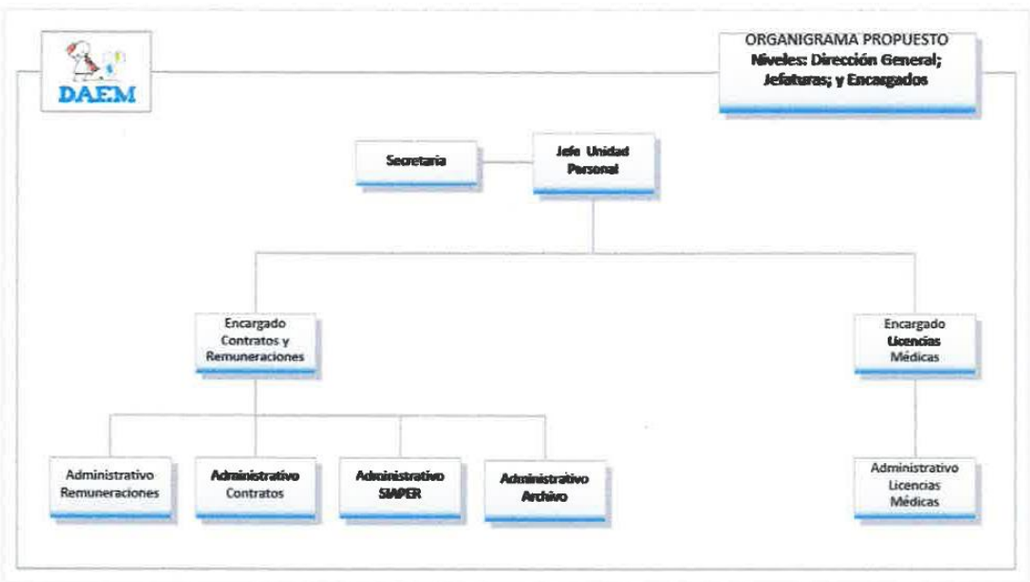
DAEM
ORGANIGRAMA PROPUESTO
Niveles: Dirección General;
Jefaturas; y Encargados
Secretaria
Jefe Unidad
Personal
Encargado
Contratos y
Remuneraciones
Encargado
Licencias
Médicas
Administrativo
Remuneraciones
Administrativo
Contratos
Administrativo
SIAPER
Administrativo
Archivo
Administrativo
Licencias
Médicas

RESEÑA HISTÓRICA SALAS CUNAS Y JARDINES INFANTILES DE OSORNO, MODALIDAD VÍA TRANSFERENCIA DE FONDOS.

Las SalasCunas y Jardines Infantiles Vía Transferencia de Fondos se gestan a partir de un convenio realizado entre la Municipalidad de Osorno y la Junta Nacional de Jardines Infantiles(JUNJI), establecimientos de Educación Inicial que abren sus puertas a la comunidad de forma paulatina, a contar del año 2010 con el Jardín Infantil y posteriormente se incrementó la cobertura,con once nuevosJardines Infantiles distribuidos en toda la comuna de Osorno. Actualmente la Municipalidad deOsorno cuenta con 6 Jardines Infantiles funcionando.

La cobertura actual que tiene el municipio bajo esta modalidad es de niños y niñas, desde los 3 meses a 3 años 11meses, distribuidos en los siguientes sectores: **RAHUE ALTO, V CENTENARIO, FRANCKE, SECTOR CENTRO Y ORIENTE.**

El objetivo de los Establecimiento de la Primera Infancia es potenciar el derecho de los niños y niñas a una Educación de calidad que les permita crecer y desarrollarse en un clima afectivo y flexible que priorice sus necesidades e intereses, que estimule su desarrollo armónico, en un ambiente que favorezca el conocimiento, comprensión, descubrimiento y experimentación de sí mismo, su entorno natural y social, de manera de potenciar sus habilidades para su futuro.

Para seleccionar a las familias que postulan a nuestros establecimientos, y de acuerdo a la priorización del Estado por aquellos niños y niñas que requieren más apoyo, según el Registro Social de Hogares, tienen ingreso automático a los jardines infantiles de la JUNJI, quienes cumplan alguna de estas características:

- Pertenecientes al Sistema Intersectorial de Protección Social.
- Que provengan de familia inmigrante irregular o refugiada.
- Que haya sido vulnerado en sus derechos, perteneciente a la red de protección de SENAME, casas de acogida SERNAMEG, o en situación de calle.
- Hija o hijo de padre y/o madre adolescente menor de 18 años que postule a sala cuna PEC, ya sea perteneciente al propio liceo, a otro de la región o que haya desertado del sistema escolar.
- Hermanos de párvulos matriculados.

Una segunda priorización incluye a niños y niñas:

- De madre que trabaja.
- De madre o padre que estudia.
- De madre o padre adolescente menor de 18 años al momento de inscribirse.
- De madre jefa de hogar.
- En situación de discapacidad.
- De madre, padre, o apoderado/a con problemas graves de salud.
- De madre o padre privados de libertad.
- De familia inmigrante regular.
- Proveniente de hogar monoparental; donde su madre, padre, apoderado/a no tiene redes de apoyo.
- De familia perteneciente a pueblos originarios.

Beneficiarios con la cobertura de los Jardines Infantiles VTF en la comuna de Osorno:

JARDINES INFANTILES Y SALAS CUNAS CONVENIO JUNJI									
MATRÍCULA DE LOS AÑOS 2010 AL 2018									
NOMBRE DEL JARDÍN	CAPACIDAD	2010	2011	2012	2013	2014	2015	2016	2017	2018
BOSQUE ENCANTADO	92	92	92	92	92	92	92	92	92	92
BROTES DE AMOR	52	52	52	52	52	52	52	52	52	52
SEMILLITAS	20	20	20	20	20	20	20	20	20	20
INTERCULTURAL	104	0	104	104	104	104	104	104	104	104
BURBUJITAS	60	0	60	60	60	60	60	60	60	60
PEQUEÑOS GIRASOLES	52	0	52	52	52	52	52	52	52	52

Los establecimientos cuentan con el coeficiente necesario eidóneo, el que se distribuye en profesionales, equipo técnico y auxiliar de servicio menores; contratadas bajo el código del trabajo, por44 horas semanales, el que se distribuye en horario de 8.30 a 17.18horas.

Los jardines atienden de lunes a viernes desde Marzo a Enero de cada año y en Febrero se cierran para dar vacaciones a los párvulos atendidos y al personal de los establecimientos.

El coeficiente de personal profesional está constituido por Directoras, Educadoras de Párvulos, Técnicos en Atención de Párvulos y Auxiliares de Servicios Menores, lo que da un total de 74 funcionarias(os)

CARGA HORARIA ATENCIÓN DE NIÑOS Y NIÑAS PRIMERA INFANCIA										
NOMBRE DEL JARDÍN	DIRECTORA	HORA	EDUC. PARVULOS	HORA	ASIST. PARVULOS	HORA	AUXILIARES	HORA	TOTAL	HORAS
BOSQUE ENCANTADO	1	44	2	44	10	44	1	44	14	616
BROTES DE AMOR	1	44	1	44	10	44	2	44	14	616
SEMILLITAS	1	44	0	44	4	44	1	44	6	264
INTERCULTURAL	1	44	4	44	12	44	2	44	19	836
BURBUJITAS	1	44	1	44	7	44	1	44	10	880
PEQUEÑOS GIRASOLES	1	44	1	44	8	44	1	44	11	484
TOTAL	6	264	9	264	51	264	8	264	74	3.696

Para el año 2019la capacidad de matrícula y el personal de los Jardines VTF será la siguiente:

CAPACIDAD MATRICULA PARA EL AÑO 2019	
NOMBRE DEL JARDÍN	**Capacidad**
BOSQUE ENCANTADO	**92**
BROTES DE AMOR	**52**
SEMILLITAS	**20**
INTERCULTURAL	**104**
BURBUJITAS	**60**
PEQUEÑOS GIRASOLES	**52**

CARGA HORARIA ATENCIÓN DE NIÑOS Y NIÑAS PRIMERA INFANCIA AÑO 2019										
NOMBRE DEL JARDÍN	DIRECTORA	HORA	EDUC. PARVULOS	HORA	ASIST. PARVULOS	HORA	AUXILIARES	HORA	TOTAL	HORAS
BOSQUE ENCANTADO	1	44	2	44	10	44	1	44	14	616
BROTES DE AMOR	1	44	1	44	10	44	2	44	14	616
SEMILLITAS	1	44	0	44	4	44	1	44	6	264
INTERCULTURAL	1	44	4	44	12	44	2	44	19	836
BURBUJITAS	1	44	1	44	7	44	1	44	10	880
PEQUEÑOS GIRASOLES	1	44	1	44	8	44	1	44	11	484
TOTAL	**6**	**264**	**9**	**264**	**51**	**264**	**8**	**264**	**74**	**3.696**

PROGRAMA DE INTEGRACIÓN ESCOLAR (P.I.E.)

El PIE es una estrategia del sistema escolar, que tiene como propósito proporcionar recursos para contribuir al mejoramiento continuo de la calidad de la educación, favoreciendo la presencia, participación y progreso en los aprendizajes de "todos y cada uno de los estudiantes", especialmente de aquellos que presentan NEE, sean éstas de carácter permanente o transitorio.

Los Estudiantes que pertenecen al Programa se incorporan en base a lo dispuesto por el Decreto 170 el cual "Fija normas para determinar los alumnos con Necesidades Educativas Especiales que serán Beneficiarios de las Subvenciones para Educación Especial."

Los Programas de Integración Escolar son una estrategia inclusiva del sistema Escolar cuyo objetivo principal es entregar apoyos a los Estudiantes que presentan Necesidades Educativas Especiales (NEE), ya sean transitorias o Permanentes, con el fin de equiparar oportunidades para su participación y progreso en los Aprendizajes del Currículo Nacional, y a través de ello contribuir al mejoramiento de la Enseñanza para la Diversidad de Todo el Estudiantado.

Las Necesidades Educativas Especiales se refieren a las dificultades de aprendizaje que surgen de la interacción entre un trastorno o déficit que presenta el estudiante y las condiciones (barreras y otros) que les impone el contexto escolar, cuando no posee o no ha desarrollado estrategias y capacidades suficientes, para responder a sus Necesidades educativas y que puedan participar y progresar en el currículo.

El año 2010 entra en vigencia el Decreto N° 170 que fija las normas para determinar los alumnos que son beneficiarios de las subvenciones para educación especial, incorporando a través de los programas de Integración escolar a estudiantes que presentan distintas N.E.E que no estaban incorporados en la educación regular formal. Este Decreto señala y determina los profesionales idóneos para diagnosticar e incorporar a los estudiantes que presentan N.E.E a los establecimientos de educación regular, además de entregar procedimientos y orientaciones respecto a los apoyos que estos requieren.

La presencia de NEE en una estudiante demanda al sistema educacional implementar apoyos y ayudas extraordinarias, distintas a las habituales, para favorecer progresos en sus aprendizajes.

CUADRO DOTACIÓN PROYECTO INTEGRACIÓN ESCOLAR (P.I.E.)

Producto de los alcances de la interpretación del Decreto 170, que establece que se deben considerar las orientaciones técnicas dadas por el Ministerio de Educación, en relación con la coordinación, trabajo colaborativo, prestación de apoyos a estudiantes que presentan N.E.E y evaluación de los P.I.E., se ha consignado una mayor cantidad de horas para la creación de nuevos proyectos y cubrir necesidades del servicio, tales como: Coordinación Programa Integración, Coordinación de Escuela, Fonoaudiología, Psicología, Asistente Social y Técnicos en Educación Especial.

A continuación, se presenta el cuadro resumen de la dotación P.I.E. 2019:

Horas Educadoras Diferenciales	Horas Coordinadora Establecimiento	Horas Profesionales	Horas Colaborativas	Total Horas
5.754	917	2.600	939	10.210

CUADRO HISTÓRICO COBERTURA P.I.E.

A continuación, se presenta un cuadro histórico en el que se refleja los cambios respecto de la cobertura de los Programas de Integración Escolar, desde sus inicios hasta el año 2018, reflejo del compromiso de la Municipalidad de Osorno en base a las materias de Integración e Inclusión, demostrando un sentido y deber social con la Comunidad y así mismo con los Estudiantes en base a generar principios de Inclusión que favorezcan su proceso de Enseñanza-Aprendizaje.

Años	Cantidad Establecimientos PIE	Matricula de Estudiantes PIE
2011	14	506
2012	20	1080
2013	23	1320
2014	25	1648
2015	25	1097
2016	25	2046
2017	25	1941
2018	26	1979

Horas no Lectivas Educadoras de Parvulos Ley N° 20.903

Establecimientos	RBD	NT1	NT2	Jornada NT1	Jornada NT2	Plan de Estudios	Ley 20.903 65/35	Diferencia Horas	65% horas Lectivas	NT1	NT2	Horas Contratar 2019
Escuela de Juan Ricardo Sánchez	7332-6	1	1	44	44	35 horas 25 minutos	28 horas 30 minutos	7 horas 5 minutos	11	11	11	22
Escuela España	7333-4	1		44		35 horas 25 minutos	28 horas 30 minutos	7 horas 5 minutos	11	11		11
Escuela Básica Efraín Campana	7334-2	2	2	60	60	24 horas 29 minutos	19 horas 30 minutos	5 horas	8	16	16	32
Escuela Suiza	7335	1	1	44	44	35 horas 25 minutos	28 horas 30 minutos	7 horas 5 minutos	11	11	11	22
Escuela Paul Harris	7336-9	1	1	44	44	35 horas 25 minutos	28 horas 30 minutos	7 horas 5 minutos	11	11	11	22
Escuela García Hurtado de M.	7337-7	1	1	44	44	35 horas 25 minutos	28 horas 30 minutos	7 horas 5 minutos	11	11	11	22
Escuela Leonila Folch López	7338-5	1	1	30	30	24 horas 29 minutos	19 horas 30 minutos	5 horas	8	8	8	16
Escuela Canada	7339-3	1	2	44	88	35 horas 25 minutos	28 horas 30 minutos	7 horas 5 minutos	11	11	22	33
Escuela Claudio Arrau	7340-7	1	1	44	44	35 horas 25 minutos	28 horas 30 minutos	7 horas 5 minutos	11	11	11	22
Escuela Monseñor Francisco V.	7341-5	1	1	44	44	35 horas 25 minutos	28 horas 30 minutos	7 horas 5 minutos	11	11	11	22
Escuela México	7343-1	2	2	60	60	24 horas 29 minutos	19 horas 30 minutos	5 horas	8	16	16	32
Escuela N_46 Italia	7346-6	1	1	30	30	24 horas 29 minutos	19 horas 30 minutos	5 horas	8	8	8	16
Escuela Deportiva	7347-4	0	1	0	44	35 horas 25 minutos	28 horas 30 minutos	7 horas 5 minutos	11	0	11	11
Escuela Carlos Condell	7348-2	1	1	44	44	35 horas 25 minutos	28 horas 30 minutos	7 horas 5 minutos	11	11	11	22
Escuela de Arte y Cultura	7349-0	1	1	44	44	35 horas 25 minutos	28 horas 30 minutos	7 horas 5 minutos	11	11	11	22
Escuela Sociedad de Socorro de S.	7352-0	2	2	88	88	35 horas 25 minutos	28 horas 30 minutos	7 horas 5 minutos	11	22	22	44
Escuela Rural Luz y Saber	7354-7	1		44		35 horas 25 minutos	28 horas 30 minutos	7 horas 5 minutos	11	11		11
Escuela Rural Pichil	7369-5	1		44		35 horas 25 minutos	28 horas 30 minutos	7 horas 5 minutos	11	11		11
Escuela Rural Cancha Larga	7372-5	1		44		35 horas 25 minutos	28 horas 30 minutos	7 horas 5 minutos	11	11		11
Escuela Rural Walterio Meyer	7377-6	1		44		35 horas 25 minutos	28 horas 30 minutos	7 horas 5 minutos	11	11		11
Escuela Parvularia Pedro Aguirre	7407-7	2	2	60	60	35 horas 25 minutos	19 horas 30 minutos	5 horas	8	16	16	32
									216	240	207	663

DOCENTES QUE PRESENTAN SALUD INCOMPATIBLE

Se establecerá como política del Departamento de Educación la aplicación de lo establecido en la letra h), delart.72 del DFL N°1 de 1997 el cese de docentes por salud incompatible con el desempeño de su función en conformidad a lo dispuesto en la ley 18.883. Al ser resolución del sostenedor cada caso se evaluará en forma particular en base a los antecedentes que presenten los afectados.

Se entenderá por salud incompatible, haber hecho uso de licencia médica por un lapso continuo o discontinuo superior a seis meses en los últimos dos años, exceptuando las licencias por accidente laboral, enfermedades profesionales o maternidad.

Las indemnizaciones que se cancelan por esta modalidad de cese, son con cargo a fondos de Subvención. En el caso de salud irrecuperable, es preciso señalar que la fecha de cese estará sujeta a la notificación emanada de la Superintendencia de Salud al empleador y el pago de las posibles indemnizaciones se realizará según disponibilidad presupuestaria.

	LICENCIAS MÉDICAS DOCENTES PERÍODO CONTEMPLADO DESDE 15.11.2016 AL 15.11.2018			
RUN	NOMBRE	Establecimiento	Tip. Contr.	Días Licencias
9106831-1	ESPINOZA COYÁN MARÍA ANTONIETA	ESCUELA DE ARTES Y CULTURA	PLANTA	681
7568587-4	CÁRDENAS MIRANDA ROSA HELIA	ESCUELA ESPAÑA	PLANTA	506
6564202-6	GONZÁLEZ TOLOZA PEDRO MARDO	LICEO BICENTENARIO CARMELA CARVAJAL DE PRAT	PLANTA	498
12922442-2	MOLINA VAEZ SELVA SOLEDAD	LICEO DE RAHUE ALTO	PLANTA	302
7133101-6	FLORES GÓMEZ CLEDAMIA DEL CARMEN	ESCUELA N°46 ITALIA	PLANTA	276
6989036-9	REYES DÍAZ GLORIA ESTER	LICEO BICENTENARIO CARMELA CARVAJAL DE PRAT	PLANTA	243
8419673-8	RIVAS HERNÁNDEZ MÓNICA DELMIRA	ESCUELA RURAL FORRAHUE	PLANTA	242
9416643-8	ROSAS ASENJO CARMEN GLORIA	ESCUELA SOCIEDAD SOCORRO DE SEÑORAS	PLANTA	231
9504195-7	JIMÉNEZ AICHELE SONIA MIREYA	ESCUELA RURAL PICHIL	PLANTA	219

Se efectuará nuevo cómputo de días para el período del 01.03.2017 al 01.03.2019

ASISTENTES EDUCACIÓN QUE PRESENTAN LICENCIASMÉDICAS PROLONGADAS

Se está evaluando la desvinculación del personal asistente de la educación que presenta licencias médicas reiteradas, hecho que genera dificultades en la entrega de un buen servicio en los establecimientos, recarga administrativa para el sistema en la gestión de los reemplazos y sobrecarga de trabajo en los funcionarios de los establecimientos.

El universo estimado a evaluar corresponde a 13personas que superan los 180 días de licencias médicas comprendidos en un período de dos años y 03 funcionarios de Jardines VTF.

	LICENCIAS MÉDICAS ASISTENTES DE LA EDUCACIÓN PERÍODO CONTEMPLADO DESDE EL 15.11.2016 AL 15.11.2018			
RUN	NOMBRE	Establecimiento	Tip. Contr.	Días Licencias
8468832-0	CATALAN OJEDA YATMIRA JUDITH	ESCUELA GARCÍA HURTADO DE MENDOZA	CÓDIGO DEL TRABAJO	377
7657496-0	GONZÁLEZ VARGAS MARÍA ANGÉLICA	LICEO DE RAHUE ALTO	CÓDIGO DEL TRABAJO	294
7753796-1	GONZÁLEZ SOTOMAYOR LAURA VIRGINIA	ESCUELA SOCIEDAD SOCORRO DE SEÑORAS	CÓDIGO DEL TRABAJO	270
16343733-3	RUIZ CÁRDENAS CAROL FABIOLA	ESCUELA CLAUDIO ARRAU	CÓDIGO DEL TRABAJO	264
8325642-7	VELÁSQUEZ VARGAS RAQUEL DEL CARMEN	LICEO DE RAHUE ALTO	CÓDIGO DEL TRABAJO	261
9074987-0	HEIMPEL LOBOS ROSA ELVIRA	INSTITUTO COMERCIAL	CÓDIGO DEL TRABAJO	256
9189186-7	MÁRQUEZ VILLANUEVA MÓNICA TERESA	LICEO A-18 JORNADA NOCTURNA	CÓDIGO DEL TRABAJO	248
8239445-1	MALDONADO FOLQUERA OLGA DEL CARMEN	INSTITUTO COMERCIAL	CÓDIGO DEL TRABAJO	246
11607514-8	OJEDA SÁNCHEZ SARA PAMELA	ESCUELA LEONILA FOLCH LÓPEZ	CÓDIGO DEL TRABAJO	228
10769294-0	RADDATZ VARGAS ARLINE IVETTE	ESCUELA MONSEÑOR FRANCISCO VALDÉS SUBERCASEAUX	CÓDIGO DEL TRABAJO	222
6710874-4	DUMENES VARGAS PEDRO GABRIEL	INSTITUTO COMERCIAL	CÓDIGO DEL TRABAJO	199
17531986-7	BELLO RODRÍGUEZ YISSENIA MARISOL	ESCUELA CLAUDIO ARRAU	CÓDIGO DEL TRABAJO	194
11770733-4	GONZÁLEZ RODRÍGUEZ ETELVINA DE LAS MERCEDES	INSTITUTO COMERCIAL	CÓDIGO DEL TRABAJO	190

Se efectuará nuevo cómputo de días para el período del 01.03.2017 al 01.03.2019

Personal JUNJI

	LICENCIAS MÉDICAS JUNJI PERÍODO CONTEMPLADO DESDE EL 15.11.2016 AL 15.11.2018			
RUN	NOMBRE	Establecimiento	Tip. Contr.	Días Licencias
16047910-8	JARAMILLO FLORES ROSWITHA NATALY	JARDÍN INFANTIL Y SALA CUNA EL BOSQUE ENCANTADO	CÓDIGO DEL TRABAJO	194
11924270-3	ZAMBRANO HINOSTROZA MIRTHA MARINA	JARDÍN INFANTIL Y SALA CUNA BROTES DE AMOR	CÓDIGO DEL TRABAJO	192
16338613-5	HERNÁNDEZ JARA KARINA SOLEDAD	JARDÍN INFANTIL Y SALA CUNA PEQUEÑOS GIRASOLES	CÓDIGO DEL TRABAJO	189

Se efectuará nuevo cómputo de días para el período del 01.03.2017 al 01.03.2019

Licencias Médicas y Accidentes Laborales

Año 2017y primer semestre 2018 D.A.E.M. (cantidad)

LICENIAS MÉDICAS D.A.E.M. (CANTIDAD)						
AÑOS	N° LICENCIAS	PARVULARIO	BÁSICA	MEDIA	FEMENINA	MASCULINO
2017	2.789	44	1.662	961	2.232	557
2018	1.293	11	829	394	1.044	249
TOTAL	4.082	55	2.491	1.355	3.276	806

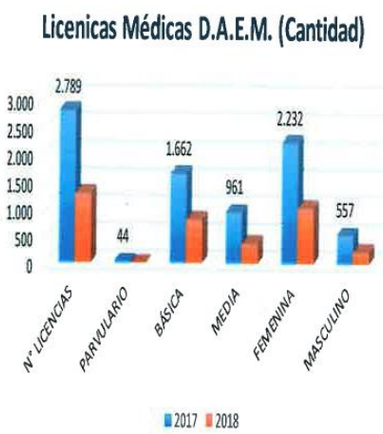

Año 2017y primer semestre 2018 D.A.E.M. (días)

LICENIAS MÉDICAS D.A.E.M. (DÍAS)						
AÑOS	N° DÍAS	PARVULARIO	BÁSICA	MEDIA	FEMENINA	MASCULINO
2017	34.036	645	20.788	11.286	28.049	5.987
2018	14.583	68	10.375	3.818	12.307	2.276
TOTAL	48.619	713	31.163	15.104	40.356	8.263

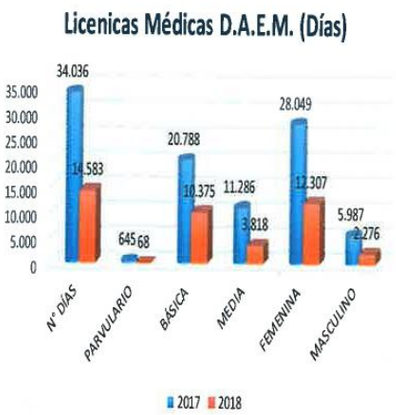

Año 2017y primer semestre 2018 JUNJI (cantidad)

LICENIAS MÉDICAS JUNJI (CANTIDAD)			
AÑOS	N° LICENCIAS	PARVULARIO	FEMENINA
2017	273	273	273
2018	154	154	154
TOTAL	427	427	427

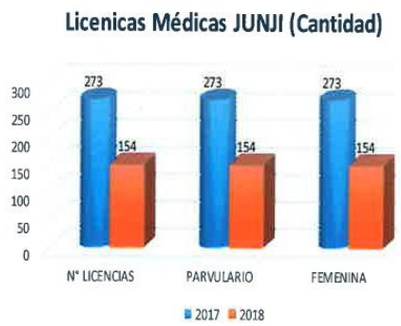

Año 2017y primer semestre 2018 JUNJI (días)

LICENIAS MÉDICAS JUNJI (DÍAS)			
AÑOS	N° DÍAS	PARVULARIO	FEMENINA
2017	2.863	2.863	2.863
2018	1.801	1.801	1.801
TOTAL	4.664	4.664	4.664

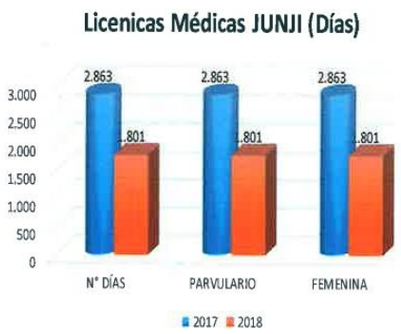

El año 2017 periodo primer semestre comparado con periodo primer semestre año 2018, se presenta un aumento de 5,89 % de días de licencias médicas bajo Estatuto Docente y un 23%esto es debido a licencias maternales y permisos post natal parental Código del Trabajo. Debido a esto, el Departamento de Educación gestiona alrededor de 270 contrataciones mensuales por reemplazo de Licencias Médicas.

En el caso de los docentes podemos observar que el incremento de las Licencias Médicas comienza en el mes de marzo alcanzando su peak más alto en el mes de junio, en tanto los asistentes de la educación mantienen la tendencia. Se puede observar que se produce una disminución de las licencias en julio, pero es por efecto de las vacaciones de invierno. Se observa el mismo comportamiento en la tendencia de la pendiente del número Licencias Médicas para ambos sujetos de estudio. Si comparamos el promedio de licencias médicas de los docentes en el año anterior (133) con el promedio del presente año, se refleja un claro aumento, el cual es producto de la contratación de docentes por efecto de la Ley S.E.P. quienes están incorporados en las cifras anteriores.

ACCIDENTES DEL TRABAJO TOTALES DAEM OSORNO
N° de Casos desde Enero 2017 a Julio 2018



	Ene	Feb	Mar	Abr	May	Jun	Jul	Ago	Sep	Oct	Nov	Dic	N° Accidentes Acumulados
Accidentes Totales 2017	0	0	6	4	10	11	7	11	8	13	14	12	96
Accidentes Totales 2018	1	2	9	8	13	13	6						52

ACCIDENTES DEL TRABAJO TOTALES DAEM OSORNO
N° de Casos por Unidad Educativa desde Enero 2017 a Julio 2018

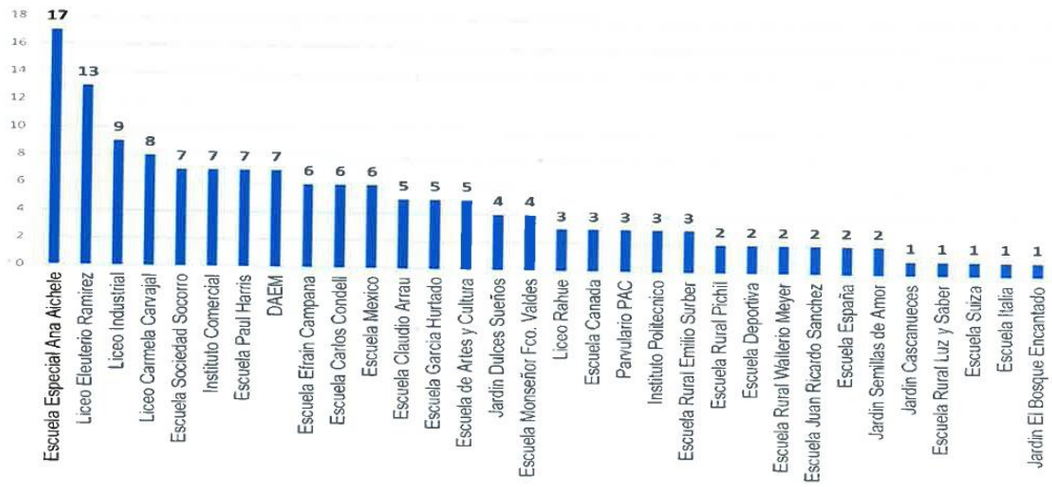

Dotación Docente, Profesionales y Asistentes de la Educación 2019

DOTACIÓN DOCENTE	2015	2016	2017	2018	2019	% DE VARIACIÓN 2015-2019
TOTAL DOCENTES	1.062	1.040	1011	1004	986	-7%
TOTAL HORAS DOCENTES	35.878	35.802	35.850	34.861	36.866	3%
TOTAL DOCENTES AULA	885	868	873	868	699	-21%
TOTAL HORAS DOCENTES AULA	28.920	29.200	30008	29081	25928	-10%
TOTAL DOCENTES UTP	17	18	27	27	21	24%
TOTAL HORAS DOCENTES UTP	699	744	1188	1481	924	32%
TOTAL DOCENTES DIRECTORES	35	33	29	30	26	-26%
TOTAL HORAS DOCENTES DIRECTORES	1.540	1.452	1276	1320	1144	-26%
TOTAL DOCENTES INSPECTORES GENERALES	12	11	8	8	7	-42%
TOTAL HORAS DOCENTES INSPECTORES GENERALES	515	457	352	343	299	-42%
TOTAL DOCENTES ORIENTADORES	7	7	6	6	6	-14%
TOTAL HORAS DOCENTES ORIENTADORES	304	308	264	264	264	-13%
TOTAL DOCENTES SUBDIRECTORES	1	1	1	1	1	0%
TOTAL HORAS DOCENTES SUBDIRECTORES	44	44	44	44	44	0%
TOTAL DOCENTES ENCARGADOS	6	7	12	12	12	100%
TOTAL HORAS DOCENTES ENCARGADOS	264	308	168	168	168	-36%
TOTAL DOCENTES OTROS	99	95	55	52	214	116%
TOTAL HORAS DOCENTES OTROS	3.592	3.289	2550	2160	8095	125%

MATRICULA COMUNAL	2015	2016	2017	2018	2019	% DE VARIACIÓN 2015-2019
MATRÍCULA (ABRIL)	13.488	12.950	12819	13000		-100%
DOTACIÓN DAEM/CORP 2015 (encuesta 2015)			112	112	122	0%
						0%

DOTACIÓN ASISTENTES	2015	2016	2017	2018	2019	% DE VARIACIÓN 2015-2019
TOTAL ASISTENTES	467	494	508	489	558	19%
TOTAL HORAS ASISTENTES	19.089	20.203	21.071	20.235	22.422	17%
TOTAL ASISTENTES PROFESIONALES	108	111	88	88	107	-1%
TOTAL HORAS ASISTENTES PROFESIONALES	3.937	4.111	3.311	3.311	3.869	-2%
TOTAL ASISTENTES PARADOCENTES	230	246	291	278	330	43%
TOTAL HORAS ASISTENTES PARADOCENTES	9.695	10.183	12.216	11.644	13.273	37%
TOTAL ASISTENTES AUXILIARES	126	135	129	123	121	-4%
TOTAL HORAS ASISTENTES AUXILIARES	5.457	5.909	5.544	5.280	5.280	-3%

PROCESO PADEM 2019

COMUNA	RBD	CONDICIONES DE CALIDAD	AÑO 2019				AÑO 2020				AÑO 2021				AÑO 2022			
			Nº DOCENTES	MIN. DOCENTES	Nº ASISTENTES	MIN. ASISTENTES	Nº DOCENTES	MIN. DOCENTES	Nº ASISTENTES	MIN. ASISTENTES	Nº DOCENTES	MIN. DOCENTES	Nº ASISTENTES	MIN. ASISTENTES	Nº DOCENTES	MIN. DOCENTES	Nº ASISTENTES	MIN. ASISTENTES
OSORNO	7325-3	Equipo psicosocial en la escuela	8	5	3	132	4	5	4	1	9	5	3	220	0	0	0	5
OSORNO	7325-3	Asistentes de Aula en las salas hasta 2do básico	8	5	3	0	0	0	0	0	9	5	3	220	0	0	0	5
OSORNO	7325-3	Encargado de convivencia escolar en la escuela con jornada completa	1	44	0	0	1	44	0	0	1	44	0	0	1	44	0	0
OSORNO	7326-1	Equipo psicosocial en la escuela	8	5	2	88	0	0	2	88	0	0	2	88	0	0	2	88
OSORNO	7326-1	Asistentes de Aula en las salas hasta 2do básico	0	0	0	0	0	0	0	0	1	44	0	0	1	44	0	0
OSORNO	7326-1	Encargado de convivencia escolar en la escuela con jornada completa	1	44	0	0	1	44	0	0	1	44	0	0	1	44	0	0
OSORNO	7328-8	Equipo psicosocial en la escuela	3	44	0	0	0	0	0	0	0	0	0	0	0	0	0	0
OSORNO	7328-8	Asistentes de Aula en las salas hasta 2do básico	2	44	2	88	1	44	0	0	1	44	0	0	0	0	0	0
OSORNO	7328-8	Encargado de convivencia escolar en la escuela con jornada completa	1	44	0	0	1	44	2	88	2	88	2	88	1	44	0	0
OSORNO	7329-6	Equipo psicosocial en la escuela	0	0	0	0	0	0	0	0	0	0	0	0	0	0	0	0
OSORNO	7329-6	Asistentes de Aula en las salas hasta 2do básico	1	44	4	145	1	44	4	176	0	0	2	88	0	0	2	88
OSORNO	7329-6	Encargado de convivencia escolar en la escuela con jornada completa	1	44	0	0	0	0	0	0	0	0	2	88	0	0	2	88
OSORNO	7331-8	Equipo psicosocial en la escuela	1	22	5	186	1	44	0	0	1	44	0	0	1	44	0	0
OSORNO	7331-8	Asistentes de Aula en las salas hasta 2do básico	5	9	4	0	0	0	4	176	0	0	2	88	0	0	2	88
OSORNO	7331-8	Encargado de convivencia escolar en la escuela con jornada completa	1	44	0	0	1	44	0	0	1	44	0	0	1	44	0	0
OSORNO	22626-6	Equipo psicosocial en la escuela	2	44	2	88	2	88	1	88	0	0	2	88	0	0	2	88
OSORNO	22626-6	Asistentes de Aula en las salas hasta 2do básico	0	0	0	0	0	0	0	0	0	0	0	0	0	0	0	0
OSORNO	22626-6	Encargado de convivencia escolar en la escuela con jornada completa	1	44	0	0	1	44	0	0	1	44	0	0	1	44	0	0
OSORNO	7323-7	Equipo psicosocial en la escuela	2	10	0	0	2	44	0	0	1	44	0	0	1	44	0	0
OSORNO	7323-7	Asistentes de Aula en las salas hasta 2do básico	8	9	0	0	0	0	0	0	1	10	0	0	1	44	0	0
OSORNO	7323-7	Encargado de convivencia escolar en la escuela con jornada completa	0	0	0	0	0	0	0	0	0	0	0	0	0	0	0	0
OSORNO	7332-6	Equipo psicosocial en la escuela	0	0	0	0	0	0	0	0	0	0	0	0	0	0	0	0
OSORNO	7332-6	Asistentes de Aula en las salas hasta 2do básico	0	0	0	3	0	0	0	0	0	0	0	0	0	0	0	0
OSORNO	7332-6	Encargado de convivencia escolar en la escuela con jornada completa	0	0	0	0	0	0	3	80	0	0	0	0	0	0	0	0
OSORNO	7333-4	Equipo psicosocial en la escuela	0	0	1	5	0	0	0	0	0	0	2	80	0	0	2	80
OSORNO	7333-4	Asistentes de Aula en las salas hasta 2do básico	1	44	0	0	1	44	0	0	0	0	0	0	0	0	0	0
OSORNO	7333-4	Encargado de convivencia escolar en la escuela con jornada completa	0	0	2	96	0	0	2	88	1	40	2	88	1	44	0	0
OSORNO	7334-2	Equipo psicosocial en la escuela	0	0	1	44	0	0	1	44	0	0	2	88	0	0	2	88
OSORNO	7334-2	Asistentes de Aula en las salas hasta 2do básico	1	44	0	0	1	44	0	0	0	0	0	0	0	0	0	0
OSORNO	7334-2	Encargado de convivencia escolar en la escuela con jornada completa	0	0	2	88	0	0	2	88	1	44	0	0	1	44	0	0
0	7335-0	Equipo psicosocial en la escuela	0	0	2	56	0	0	2	88	0	0	2	88	0	0	2	88
OSORNO	7335-0	Asistentes de Aula en las salas hasta 2do básico	1	22	0	0	1	22	0	0	3	0	4	120	0	0	4	120
OSORNO	7335-0	Encargado de convivencia escolar en la escuela con jornada completa	0	0	2	88	0	0	2	88	0	0	2	88	0	0	2	88
OSORNO	7336-9	Equipo psicosocial en la escuela	0	0	2	88	0	0	2	88	0	0	1	44	0	0	1	44
OSORNO	7336-9	Asistentes de Aula en las salas hasta 2do básico	1	10	0	0	1	44	0	0	2	88	0	0	2	88	0	0
OSORNO	7336-9	Encargado de convivencia escolar en la escuela con jornada completa	0	0	2	88	0	0	2	132	0	0	4	176	0	0	4	176
OSORNO	7337-7	Equipo psicosocial en la escuela	1	22	0	0	1	44	0	0	1	22	0	0	1	30	0	0
OSORNO	7337-7	Asistentes de Aula en las salas hasta 2do básico	0	0	2	88	0	0	2	88	0	0	2	88	0	0	2	88
OSORNO	7337-7	Encargado de convivencia escolar en la escuela con jornada completa	1	38	0	0	1	44	0	0	1	44	0	0	1	44	0	0
OSORNO	7338-5	Equipo psicosocial en la escuela	0	0	2	88	0	0	2	88	0	0	2	88	0	0	2	88
OSORNO	7338-5	Asistentes de Aula en las salas hasta 2do básico	0	0	0	0	0	0	0	0	0	0	0	0	1	44	0	0
OSORNO	7338-5	Encargado de convivencia escolar en la escuela con jornada completa	1	44	0	0	1	44	0	0	1	44	0	0	1	44	0	0
OSORNO	7339-3	Equipo psicosocial en la escuela	2	0	2	88	0	0	2	88	0	0	2	88	0	0	2	88
OSORNO	7339-3	Asistentes de Aula en las salas hasta 2do básico	8	5	5	220	9	5	5	220	0	0	5	220	0	0	5	220
OSORNO	7339-3	Encargado de convivencia escolar en la escuela con jornada completa	0	0	1	30	0	0	1	30	0	0	1	44	0	0	1	44
OSORNO	7340-7	Equipo psicosocial en la escuela	6	0	4	133	3	0	4	133	6	0	2	88	0	0	2	88
OSORNO	7340-7	Asistentes de Aula en las salas hasta 2do básico	0	0	0	0	0	0	0	0	0	0	0	0	0	0	0	0
OSORNO	7340-7	Encargado de convivencia escolar en la escuela con jornada completa	1	20	0	0	1	44	0	0	1	44	0	0	1	44	0	0
OSORNO	7341-5	Equipo psicosocial en la escuela	0	0	4	98	0	0	4	98	0	0	2	88	0	0	2	88
OSORNO	7341-5	Asistentes de Aula en las salas hasta 2do básico	0	0	4	176	0	0	4	176	0	0	0	0	0	0	0	0
OSORNO	7341-5	Encargado de convivencia escolar en la escuela con jornada completa	1	40	0	0	1	44	0	0	1	44	0	0	1	44	0	0
OSORNO	7348-2	Equipo psicosocial en la escuela	0	0	4	128	0	0	4	132	0	0	4	132	0	0	4	132
OSORNO	7348-2	Asistentes de Aula en las salas hasta 2do básico	2	55	0	0	2	60	0	0	0	0	0	0	0	0	0	0
OSORNO	7348-2	Encargado de convivencia escolar en la escuela con jornada completa	1	30	0	0	1	44	0	0	1	44	0	0	1	44	0	0
OSORNO	7349-0	Equipo psicosocial en la escuela	0	0	2	44	0	0	2	88	0	0	2	88	0	0	2	88
OSORNO	7349-0	Asistentes de Aula en las salas hasta 2do básico	0	0	0	132	0	0	3	132	0	0	3	132	0	0	3	132
OSORNO	7349-0	Encargado de convivencia escolar en la escuela con jornada completa	1	22	0	0	1	44	0	0	1	44	0	0	1	44	0	0
OSORNO	7343-1	Equipo psicosocial en la escuela	2	44	0	0	2	44	0	0	2	44	0	0	2	88	0	0
OSORNO	7343-1	Asistentes de Aula en las salas hasta 2do básico	0	0	0	0	0	0	2	44	0	0	2	88	0	0	2	88
OSORNO	7343-1	Encargado de convivencia escolar en la escuela con jornada completa	1	25	0	0	1	44	0	0	0	0	0	0	0	0	0	0
OSORNO	7346-6	Equipo psicosocial en la escuela	0	0	2	74	0	0	3	84	0	0	2	88	0	0	2	88
OSORNO	7346-6	Asistentes de Aula en las salas hasta 2do básico	0	0	0	0	0	0	0	0	0	0	0	0	0	0	0	0
OSORNO	7346-6	Encargado de convivencia escolar en la escuela con jornada completa	0	0	1	14	0	0	1	44	0	0	1	44	0	0	1	44
OSORNO	7347-4	Equipo psicosocial en la escuela	3	0	2	66	0	0	2	54	0	0	2	88	0	0	2	88
OSORNO	7347-4	Asistentes de Aula en las salas hasta 2do básico	0	0	2	88	0	0	3	88	0	0	0	0	0	0	0	0
OSORNO	7347-4	Encargado de convivencia escolar en la escuela con jornada completa	0	0	1	22	0	0	1	30	0	0	1	22	0	0	1	30
OSORNO	7352-0	Equipo psicosocial en la escuela	0	0	3	118	0	0	3	118	0	0	3	118	0	0	3	118
OSORNO	7352-0	Asistentes de Aula en las salas hasta 2do básico	0	0	4	176	0	0	4	264	0	0	6	0	0	0	6	132
OSORNO	7352-0	Encargado de convivencia escolar en la escuela con jornada completa	0	0	1	44	0	0	1	44	0	0	4	176	0	0	4	176
OSORNO	7353-9	Equipo psicosocial en la escuela	0	0	2	88	0	0	2	88	0	0	2	88	0	0	2	88
OSORNO	7353-9	Asistentes de Aula en las salas hasta 2do básico	0	0	0	0	0	0	0	0	0	0	0	0	0	0	0	0
OSORNO	7353-9	Encargado de convivencia escolar en la escuela con jornada completa	1	30	0	0	1	30	0	0	0	0	0	0	0	0	0	0
OSORNO	7407-1	Equipo psicosocial en la escuela	0	0	2	88	0	0	2	88	0	0	2	88	0	0	2	88
OSORNO	7407-1	Asistentes de Aula en las salas hasta 2do básico	0	0	3	88	0	0	2	88	0	0	2	88	0	0	2	88
OSORNO	7407-1	Encargado de convivencia escolar en la escuela con jornada completa	0	0	0	0	0	0	0	0	0	0	0	0	0	0	0	0
OSORNO	7354-7	Equipo psicosocial en la escuela	0	0	2	0	0	0	0	0	0	0	0	0	0	0	0	0
OSORNO	7354-7	Asistentes de Aula en las salas hasta 2do básico	0	0	3	0	0	0	2	44	0	0	2	88	0	0	2	88
OSORNO	7354-7	Encargado de convivencia escolar en la escuela con jornada completa	0	0	1	44	0	0	1	44	0	0	1	44	0	0	1	44
OSORNO	7369-5	Equipo psicosocial en la escuela	1	8	0	0	1	10	0	0	0	0	0	0	0	0	0	0
OSORNO	7369-5	Asistentes de Aula en las salas hasta 2do básico	0	0	0	0	0	0	0	0	0	0	0	0	0	0	0	0
OSORNO	7369-5	Encargado de convivencia escolar en la escuela con jornada completa	1	10	0	0	1	10	0	0	1	10	0	0	1	10	0	0
OSORNO	7377-6	Equipo psicosocial en la escuela	0	0	3	88	0	0	2	44	0	0	2	88	0	0	2	88
OSORNO	7377-6	Asistentes de Aula en las salas hasta 2do básico	6	9	1	22	0	0	2	22	0	0	0	0	0	0	0	0
OSORNO	7377-6	Encargado de convivencia escolar en la escuela con jornada completa	0	0	0	0	0	0	0	0	0	0	0	0	0	0	0	0
OSORNO	7355-5	Equipo psicosocial en la escuela	0	0	2	88	0	0	2	88	0	0	2	88	0	0	2	88
OSORNO	7355-5	Asistentes de Aula en las salas hasta 2do básico	0	0	0	0	0	0	0	0	0	0	0	0	0	0	0	0
OSORNO	7355-5	Encargado de convivencia escolar en la escuela con jornada completa	1	0	0	0	1	10	0	0	1	10	0	0	1	10	0	0
OSORNO	7357-1	Equipo psicosocial en la escuela	0	0	0	0	1	10	0	0	1	10	0	0	1	10	0	0
OSORNO	7357-1	Asistentes de Aula en las salas hasta 2do básico	0	0	0	0	1	44	0	0	0	0	0	0	0	0	0	0
OSORNO	7357-1	Encargado de convivencia escolar en la escuela con jornada completa	1	2	0	0	1	10	0	0	1	10	0	0	1	10	0	0
OSORNO	7371-7	Equipo psicosocial en la escuela	0	0	0	0	0	0	0	0	0	0	0	0	0	0	0	0
OSORNO	7371-7	Asistentes de Aula en las salas hasta 2do básico	0	0	0	0	0	0	0	0	0	0	0	0	0	0	0	0
OSORNO	7371-7	Encargado de convivencia escolar en la escuela con jornada completa	1	2	0	0	1	10	0	0	1	10	0	0	1	10	0	0
OSORNO	7372-5	Equipo psicosocial en la escuela	0	0	0	0	1	10	0	0	1	10	0	0	1	10	0	0
OSORNO	7372-5	Asistentes de Aula en las salas hasta 2do básico	0	0	0	0	1	0	0	0	0	0	0	0	0	0	0	0
OSORNO	7372-5	Encargado de convivencia escolar en la escuela con jornada completa	1	5	0	0	0	0	0	0	0	0	0	0	0	0	0	0
OSORNO	7382-2	Equipo psicosocial en la escuela	0	0	0	0	1	10	0	0	1	10	0	0	1	10	0	0
OSORNO	7382-2	Asistentes de Aula en las salas hasta 2do básico	0	0	0	0	0	0	0	0	0	0	0	0	0	0	0	0
OSORNO	7382-2	Encargado de convivencia escolar en la escuela con jornada completa	1	4	0	0	1	10	0	0	1	10	0	0	1	10	0	0
OSORNO	7384-9	Equipo psicosocial en la escuela	0	0	0	0	0	0	0	0	0	0	0	0	0	0	0	0
OSORNO	7384-9	Asistentes de Aula en las salas hasta 2do básico	0	0	0	0	0	0	0	0	0	0	0	0	0	0	0	0
OSORNO	7384-9	Encargado de convivencia escolar en la escuela con jornada completa	1	2	0	0	1	10	0	0	1	10	0	0	1	10	0	0
OSORNO	7356-3	Equipo psicosocial en la escuela	0	0	0	0	0	0	0	0	1	10	0	0	1	10	0	0
OSORNO	7356-3	Asistentes de Aula en las salas hasta 2do básico	0	0	0	0	0	0	0	0	0	0	0	0	0	0	0	0
OSORNO	7356-3	Encargado de convivencia escolar en la escuela con jornada completa	0	0	0	0	0	0	0	0	0	0	0	0	0	0	0	0
OSORNO	7359-8	Equipo psicosocial en la escuela	0	0	0	0	1	10	0	0	1	10	0	0	1	10	0	0
OSORNO	7359-8	Asistentes de Aula en las salas hasta 2do básico	0	0	0	0	0	0	0	0	0	0	0	0	0	0	0	0
OSORNO	7359-8	Encargado de convivencia escolar en la escuela con jornada completa	1	2	0	0	1	10	0	0	1	10	0	0	1	10	0	0
OSORNO	7366-0	Equipo psicosocial en la escuela	0	0	0	0	0	0	0	0	0	0	0	0	0	0	0	0
OSORNO	7366-0	Asistentes de Aula en las salas hasta 2do básico	0	0	0	0	0	0	0	0	0	0	0	0	0	0	0	0
OSORNO	7366-0	Encargado de convivencia escolar en la escuela con jornada completa	1	2	0	0	1	10	0	0	1	10	0	0	1	10	0	0
OSORNO	7368-7	Equipo psicosocial en la escuela	0	0	0	0	1	10	0	0	1	10	0	0	1	10	0	0
OSORNO	7368-7	Asistentes de Aula en las salas hasta 2do básico	0	0	0	0	0	0	0	0	0	0	0	0	0	0	0	0
OSORNO	7368-7	Encargado de convivencia escolar en la escuela con jornada completa	1	2	0	0	1	10	0	0	1	10	0	0	1	10	0	0
OSORNO	7380-6	Equipo psicosocial en la escuela	0	0	0	0	0	0	0	0	0	0	0	0	0	0	0	0
OSORNO	7380-6	Asistentes de Aula en las salas hasta 2do básico	0	0	0	0	0	0	0	0	1	10	0	0	1	10	0	0
OSORNO	7380-6	Encargado de convivencia escolar en la escuela con jornada completa	0	0	0	0	0	0	0	0	0	0	0	0	0	0	0	0
OSORNO	7381-4	Equipo psicosocial en la escuela	0	0	0	0	1	10	0	0	1	10	0	0	1	10	0	0
OSORNO	7381-4	Asistentes de Aula en las salas hasta 2do básico	0	0	0	0	0	0	0	0	0	0	0	0	0	0	0	0
OSORNO	7381-4	Encargado de convivencia escolar en la escuela con jornada completa	1	2	0	0	1	10	0	0	1	10	0	0	1	10	0	0

DOTACIÓN 2019	TOTAL HRS 2019 (PROYECTADO)	VALOR HORA (valor bruto equivalente al costo total promedio)	GASTO MENSUALES	GASTO ANUAL ($)	% DEL GASTO TOTAL	FUENTE FINANCIAMIENTO 1	% FUENTE FINANCIAMIENTO 1	TOTAL FUENTE 1	FUENTE FINANCIAMIENTO 2	% FUENTE FINANCIAMIENTO 2	TOTAL FUENTE 2	FUENTE FINANCIAMIENTO 3	% FUENTE FINANCIAMIENTO 3	TOTAL FUENTE 3
TOTAL HORAS ASISTENTES PROFESIONALES	3869	$ 26.171	$ 101.255.599	$ 1.215.067.188	4%	SUBVENCIÓN REGULAR	8%	97.205.375	S.E.P.	45%	571.083.378	P.A.E.	45%	546.780.435
TOTAL HORAS ASISTENTES PARADOCENTES	13173	$ 12.965	$ 170.818.065	$ 2.049.817.820	8%	SUBVENCIÓN REGULAR	68%	1.349.180.065	S.E.P.	32%	698.548.346	P.A.E.	9%	387.089.389
TOTAL HORAS ASISTENTES AUXILIARES	5200	$ 11.767	$ 61.228.760	$ 734.557.120	2%	SUBVENCIÓN REGULAR	100%	745.557.120	S.E.P.	0%	-	P.A.E.	0%	-
TOTAL HORAS DOCENTES AULA	29800	$ 17.559	$ 574.866.372	$ 11.498.402.464	34%	SUBVENCIÓN REGULAR	93%	10.728.562.238	S.E.P.	7%	818.800.172	P.A.E.	3%	350.952.074
TOTAL HORAS DOCENTES JEFES UTP	914	$ 18.033	$ 68.901.364	$ 987.795.960	2%	SUBVENCIÓN REGULAR	100%	987.795.960	S.E.P.	0%	-	P.A.E.	0%	-
TOTAL HORAS DOCENTES DIRECTORES	1144	$ 85.765	$ 98.172.280	$ 765.767.360	2%	SUBVENCIÓN REGULAR	100%	765.767.360	S.E.P.	0%	-	P.A.E.	0%	-
TOTAL HORAS DOCENTES INSPECTORES GENERALES	739	$ 49.419	$ 14.317.081	$ 174.444.572	1%	SUBVENCIÓN REGULAR	100%	174.444.572	S.E.P.	0%	-	P.A.E.	0%	-
TOTAL HORAS DOCENTES ORIENTADORES	364	$ 49.419	$ 13.975.656	$ 156.967.872	1%	SUBVENCIÓN REGULAR	100%	156.967.872	S.E.P.	0%	-	P.A.E.	0%	-
TOTAL HORAS DOCENTES SUBDIRECTORES	44	$ 58.700	$ 2.596.320	$ 31.035.840	0%	SUBVENCIÓN REGULAR	100%	31.035.840	S.E.P.	0%	-	P.A.E.	0%	-
TOTAL HORAS DOCENTES ENCARGADOS	1183	$ 62.445	$ 73.858.784	$ 85.569.119	0%	SUBVENCIÓN REGULAR	100%	85.569.119	S.E.P.	0%	-	P.A.E.	0%	-
TOTAL HORAS DOCENTES OTROS	10988	$ 81.174	$ 252.353.150	$ 3.018.242.368	9%	SUBVENCIÓN REGULAR	1%	30.282.424	S.E.P.	28%	847.927.863	P.A.E.	71%	2.139.652.079
TOTAL HRS DOTACIÓN DAEM/COMP 2018	4871	$ 23.346	$ 113.718.366	$ 1.364.620.392	4%	SUBVENCIÓN REGULAR	90%	1.228.158.353	S.E.P.	8%	109.169.631	P.A.E.	2%	27.291.408
TOTAL GASTOS EN PERSONAL				$ 21.934.728.476	68%			$ 13.770.864.794			$ 3.965.305.509			$ 3.178.058.103

EDUCACIÓN PÚBLICA
Ministerio de Educación

PRESUPUESTO PADEM 2018

COMUNA	INGRESOS-GASTOS ($)	INGRESOS-GASTOS/INGRESOS (%)
Osorno	$ 0	100,00%

PRESUPUESTO 2018	SUBVENCION REGULAR	SUBVENCION INTERNADO	SUBVENCION RURALIDAD	SUBVENCION REF. EDUCATIVO	SUBVENCION PRORETENCION	SEP PRIORITARIOS	SEP PREFERENTES	PIE	ASIGNACIONES DE DESARROLLO PROFESIONAL DOCENTE	INGRESOS VTF	OTRAS SUBVENCIONES O ASIGNACIONES (indicar aquí)	APORTE MUNICIPAL	TOTAL
SALDO INICIAL DE CAJA PROVENIENTE DEL RESULTADO 2018 SI CORRESPONDE	$ 865.000.000	$ 0	$ 0	$ 0	$ 0	$ 650.000.000	$ 50.000.000	$ 35.000.000	$ 0	$ 0	$ 0	$ 0	$ 1.600.000.000
INGRESOS 2019	$ 11.585.252.691		$ 310.000.000	$ 1.500.000	$ 285.000.000	$ 4.778.275.822	$ 774.718.372	$ 2.750.035.975	$ 3.996.752.318	$ 711.388.883	$ 7.981.373.967	$ 350.000.000	$ 33.524.298.028
TOTAL INGRESOS 2019	$ 12.450.252.691	$ 0	$ 310.000.000	$ 1.500.000	$ 285.000.000	$ 5.428.275.822	$ 824.718.372	$ 2.785.035.975	$ 3.996.752.318	$ 711.388.883	$ 7.981.373.967	$ 350.000.000	$ 35.124.298.028
% DEL TOTAL DE INGRESOS 2018	34,56%	0,00%	0,92%	0,00%	0,85%	14,25%	2,31%	8,20%	11,92%	2,12%	23,81%	1,04%	100,00%
GASTOS EN PERSONAL	$ 13.387.218.175	$ 0	$ 0	$ 0	$ 0	$ 2.733.204.660	$ 0	$ 2.764.366.092	$ 2.870.473.140	$ 552.382.464	$ 1.296.229.553	$ 261.125.916	$ 23.865.000.000
BIENES Y SERVICIOS DE CONSUMO	$ 3.188.843.598	$ 0	$ 0	$ 0	$ 0	$ 4.781.265.397	$ 0	$ 0	$ 0	$ 0	$ 0	$ 0	$ 7.972.108.995
PRESTACIONES DE SEGURIDAD SOCIAL	$ 1.096.318.212	$ 0	$ 0	$ 0	$ 0	$ 0	$ 0	$ 0	$ 0	$ 0	$ 0	$ 0	$ 1.096.318.212
TRANSFERENCIAS CORRIENTES	$ 27.456.915	$ 0	$ 0	$ 0	$ 0	$ 0	$ 0	$ 0	$ 0	$ 0	$ 3.050.768	$ 0	$ 30.507.683
INTEGROS AL FISCO	$ 0	$ 0	$ 0	$ 0	$ 0	$ 0	$ 0	$ 0	$ 0	$ 0	$ 0	$ 0	$ 0
OTROS GASTOS CORRIENTES	$ 199.093.454	$ 0	$ 0	$ 0	$ 0	$ 0	$ 0	$ 0	$ 0	$ 0	$ 0	$ 0	$ 199.093.454
ADQUISICIÓN DE ACTIVOS NO FINANCIEROS	$ 273.853.932	$ 0	$ 0	$ 0	$ 0	$ 1.095.415.729	$ 0	$ 0	$ 0	$ 0	$ 0	$ 0	$ 1.369.269.661
ADQUISICIÓN DE ACTIVOS FINANCIEROS	$ 0	$ 0	$ 0	$ 0	$ 0	$ 0	$ 0	$ 0	$ 0	$ 0	$ 0	$ 0	$ 0
INICIATIVAS DE INVERSIÓN	$ 300.000.000	$ 0	$ 0	$ 0	$ 0	$ 0	$ 0	$ 0	$ 0	$ 0	$ 0	$ 0	$ 300.000.000
PRÉSTAMOS	$ 0	$ 0	$ 0	$ 0	$ 0	$ 0	$ 0	$ 0	$ 0	$ 0	$ 0	$ 0	$ 0
TRANSFERENCIAS DE CAPITAL	$ 0	$ 0	$ 0	$ 0	$ 0	$ 0	$ 0	$ 0	$ 0	$ 0	$ 0	$ 0	$ 0
SERVICIO DE LA DEUDA	$ 87.600.007	$ 0	$ 0	$ 0	$ 0	$ 204.400.016	$ 0	$ 0	$ 0	$ 0	$ 0	$ 0	$ 292.000.023
TOTAL	$ 18.560.384.293	$ 0	$ 0	$ 0	$ 0	$ 8.816.285.802	$ 0	$ 2.764.366.092	$ 2.870.473.140	$ 552.382.464	$ 1.299.280.321	$ 261.125.916	$ 35.124.298.028
INICIATIVAS COMUNALES EN CALIDAD 2018	$ 178.000.000	$ 0	$ 0	$ 0	$ 0	$ 1.589.388.144	$ 0	$ 0	$ 0	$ 0	$ 0	$ 0	$ 1.767.388.144

Proyeccion Dotacion Profesionales y Asistentes de la Educacion 2019

NOMBRE ESTABLECIMIENTO	PROFESIONALES				PARADOCENTES				AUXILIARES				TOTAL DE ASISTENTES 2018	TOTAL DE HRS DE CONTRATO ASISTENTES POR SUBVENCION REGULAR	TOTAL DE HRS DE CONTRATO ASISTENTES POR SEP	TOTAL DE HRS DE CONTRATO ASISTENTES POR PIE	TOTAL DE HRS DE CONTRATO ASISTENTES 2018
	N°	HRS TOTALES DE CONTRATO POR SUBV. REGULAR	HRS TOTALES DE CONTRATO POR SEP	HRS TOTALES DE CONTRATO POR PIE	N°	HRS TOTALES DE CONTRATO POR SUBV. REGULAR	HRS TOTALES DE CONTRATO POR SEP	HRS TOTALES DE CONTRATO POR PIE	N°	HRS TOTALES DE CONTRATO POR SUBV. REGULAR	HRS TOTALES DE CONTRATO POR SEP	HRS TOTALES DE CONTRATO POR PIE					
ESCUELA CARLOS CONDELL	5	0	106	20	10	232	154	0	3	132	0	0	18	364	260	20	644
ESCUELA CLAUDIO ARRAU	6	0	88	69	13	250	146	132	3	132	0	0	22	382	234	201	817
ESCUELA DE ARTES Y CULTURA	6	0	40	78	16	194	128	132	3	132	0	0	25	326	168	210	704
ESCUELA DEPORTIVA OSORNO	4	0	58	48	6	118	102	0	2	88	0	0	12	206	160	48	414
ESCUELA EFRAIN CAMPANA SILVA	5	0	88	37	16	252	352	0	3	132	0	0	24	384	440	37	861
ESCUELA EMILIO SURBER SCHULZ	0	0	0	0	3	30	40	0	1	44	0	0	4	74	40	0	114
ESCUELA ESPAÑA	4	0	0	115	9	132	94	132	3	132	0	0	16	264	94	247	605
ESCUELA ESPECIAL ANA AICHELE C.	6	216	0	0	25	1062	0	0	6	264	0	0	37	1542	0	0	1542
ESCUELA GARCIA HURTADO DE MENDOZA	7	0	44	98	15	176	336	88	4	176	0	0	26	352	380	186	918
ESCUELA JUAN RICARDO SANCHEZ ASENCIO	4	0	40	79	12	264	64	88	3	132	0	0	19	396	104	167	667
ESCUELA LEONILA FOLCH LOPEZ	10	0	132	118	9	181	146	0	5	220	0	0	24	401	278	118	797
ESCUELA MEXICO DE MICHOACAN	6	0	89	53	14	236	332	0	6	264	0	0	26	500	441	53	994
ESCUELA MONSEÑOR FRANCISCO VALDES S.	6	0	84	71	12	197	182	44	3	132	0	0	21	329	266	115	710
ESCUELA Nø 46 ITALIA	3	0	44	69	11	219	171	0	4	176	0	0	18	395	215	69	679
ESCUELA Nø 88 CANADA	6	0	88	118	16	308	294	88	4	176	0	0	26	484	382	206	1072
ESCUELA PAUL HARRIS	5	0	44	70	7	176	88	44	2	88	0	0	14	264	132	114	510
ESCUELA RURAL CANCHA LARGA	2	0	0	35	1	44	0	0	0	0	0	0	3	44	0	35	79
ESCUELA RURAL CHACAYAL	0	0	0	0	0	0	0	0	1	22	0	0	1	22	0	0	22
ESCUELA RURAL FORKAHUE	0	0	0	0	0	0	0	0	1	44	0	0	1	44	0	0	44
ESCUELA RURAL LOS ABEDULES DE PICHID	0	0	0	0	1	44	0	0	1	44	0	0	2	88	0	0	88
ESCUELA RURAL LUMACO	0	0	0	0	2	6	0	0	1	22	0	0	3	28	0	0	28
ESCUELA RURAL LUZ Y SABER	5	0	20	60	5	88	88	44	3	88	0	0	13	176	108	104	388
ESCUELA RURAL MARIA LUISA BOMBAL	0	0	0	0	0	0	0	0	1	44	0	0	1	44	0	0	44
ESCUELA RURAL PELLECO	0	0	0	0	0	0	0	0	2	44	0	0	2	44	0	0	44
ESCUELA RURAL PICHIL	4	0	32	76	9	112	196	44	2	88	0	0	15	200	228	120	548
ESCUELA RURAL PUCOHUE	0	0	0	0	2	0	64	0	1	44	0	0	3	44	64	0	108
ESCUELA RURAL SANTA ROSA PICHIDAMAS	0	0	0	0	1	0	44	0	1	44	0	0	2	44	44	0	88
ESCUELA RURAL TACAMO ALTO	0	0	0	0	1	0	16	0	1	44	0	0	2	44	16	0	60
ESCUELA RURAL TRINQUICAHUIN	0	0	0	0	0	0	0	0	1	44	0	0	1	44	0	0	44
ESCUELA RURAL WALTERIO MAYER	4	0	6	104	4	44	88	0	2	88	0	0	10	132	94	104	330
ESCUELA SOCIEDAD SOCORRO DE SEÑORAS	7	30	132	64	19	264	442	35	2	88	0	0	28	382	574	99	1055
ESCUELA SUIZA	4	0	40	66	11	264	158	44	1	44	0	0	16	308	198	110	616
INSTITUTO COMERCIAL	5	14	118	44	24	704	148	0	11	484	0	0	40	1202	266	44	1512
INSTITUTO POLITECNICO	4	0	60	25	4	176	0	0	3	132	0	0	11	308	60	25	393
LICEO A-18 JORNADA NOCTURNA	0	0	0	0	1	44	0	0	0	0	0	0	1	44	0	0	44
LICEO BICENTENARIO C.C.P	5	0	176	44	22	704	142	0	11	484	0	0	38	1188	318	44	1550
LICEO DE RAHUE ALTO	3	0	88	44	10	426	0	0	6	264	0	0	19	690	88	44	822
LICEO ELEUTERIO RAMIREZ	4	0	88	88	14	528	56	0	8	352	0	0	26	880	144	88	1112
LICEO INDUSTRIAL OSORNO	5	0	132	79	15	660	0	0	7	308	0	0	27	968	132	79	1179
PARVULARIO PEDRO AGUIRRE CERDA	0	0	0	0	4	132	0	0	1	44	0	0	5	176	0	0	176
	135	260	1827	1772	344	8262	4091	915	123	5280	0	0	602	13807	5928	2687	22422

Ley Nº 20.248, de la Subvención Escolar Preferencial (SEP)

El fundamento de la Subvención Escolar Preferencial es el mejoramiento de la calidad y equidad de la educación subvencionada del país. Por primera vez, el sistema de financiamiento no sólo se asocia a la entrega de recursos por prestación del servicio educativo, sino también a los resultados que alcanzan las y los estudiantes.

La Subvención Escolar Preferencial se instaura con la Ley Nº 20.248, promulgada el 2 de febrero del 2008. Los objetivos de ésta corresponden:

- Asignar más recursos por Subvención a los estudiantes más vulnerables
- Establecer compromisos, por parte de las y los actores educativos, para mejorar la calidad de la enseñanza.

Estos compromisos se expresan en el Convenio de Igualdad de Oportunidades y Excelencia Educativa que cada sostenedor suscribe con el Ministerio de Educación. El Convenio tiene una vigencia de cuatro años y puede renovarse por períodos iguales.

En síntesis, el sostenedor tiene la responsabilidad final por el cumplimiento del Plan de Mejoramiento Educativo. Debe velar por el progreso de la calidad educativa de los establecimientos de su dependencia y asegurar mayores y mejores condiciones educacionales para las y los estudiantes más vulnerables.

La contratación de personal, incrementos y aumentos de hora deben estar vinculados a las acciones y netas específicas del PME y no pueden utilizarse más del 50% de los recursos de la SEP,

Cursos año 2019 por Establecimientos Educacionales

RBD	ESTABLECIMIENTOS	PK	K	1	2	3	4	5	6	7	8	1	2	3	4	ADULTOS	ESPECIAL	Nº CURSOS
7323-7	COLEGIO DE ADULTOS INTI SUYAY	0	0	0	0	0	1	0	1	0	1		2	0	2	0	0	7
7334-2	ESCUELA EFRAIN CAMPANA SILVA	2	2	2	2	2	2	2	2	2	2	0	0	0	0	0	0	20
7343-1	ESCUELA MEXICO DE MICHOACAN	2	2	3	3	3	3	3	3	3	3	0	0	0	0	0	0	28
7338-5	ESCUELA LEONILA FOLCH LOPEZ	1	1	2	2	2	2	2	2	2	2	0	0	0	0	0	0	18
7346-6	ESCUELA Nø 46 ITALIA	1	1	2	2	2	2	2	2	2	2	0	0	0	0	0	0	18
7336-9	ESCUELA PAUL HARRIS	1	1	1	1	1	1	1	1	1	1	0	0	0	0	0	0	10
7337-7	ESCUELA GARCIA HURTADO DE MENDOZA	1	1	2	1	2	2	2	2	1	2	0	0	0	0	0	0	16
7340-7	ESCUELA CLAUDIO ARRAU	1	1	1	1	1	1	1	1	1	2	0	0	0	0	0	0	11
7332-6	ESCUELA JUAN RICARDO SANCHEZ ASENCIO	1	1	1	1	1	1	1	1	1	1	0	0	0	0	0	0	10
7339-3	ESCUELA Nø 88 CANADA	1	2	2	2	2	2	2	2	2	2	0	0	0	0	0	0	19
7352-0	ESCUELA SOCIEDAD SOCORRO DE SEÑORAS	2	2	2	2	1	1	1	1	1	1	0	0	0	0	0	0	14
7333-4	ESCUELA ESPAÑA	0	1	1	1	1	1	1	1	1	1	0	0	0	0	0	0	9
7335-0	ESCUELA SUIZA	1	1	1	1	1	1	1	1	1	1	0	0	0	0	0	0	10
7347-4	ESCUELA DEPORTIVA OSORNO	1	1	1	1	1	1	1	1	1	1	0	0	0	0	0	0	10
7348-2	ESCUELA CARLOS CONDELL	1	1	1	2	2	2	2	2	2	2	0	0	0	0	0	0	17
7349-0	ESCUELA DE ARTES Y CULTURA	0	1	1	1	1	1	1	1	1	1	0	0	0	0	0	0	9
7341-5	ESCUELA MONSEÑOR FRANCISCO VALDES S.	1	1	1	1	1	1	2	2	2	2	0	0	0	0	0	0	14
7353-9	ESCUELA ESPECIAL ANA AICHELE C.	0	0	0	0	0	0	0	0	0	0	0	0	0	0	0	14	14
7407-1	PARVULARIO PEDRO AGUIRRE CERDA	2	2	0	0	0	0	0	0	0	0	0	0	0	0	0	0	4
7354-7	ESCUELA RURAL LUZ Y SABER	0	1	1	1	1	1	1	1	1	1	0	0	0	0	0	0	9
7355-5	ESCUELA EMILIO SURBER SCHULZ	0	0	0	1	0	1	0	1	1	1	0	0	0	0	0	0	5
7356-3	ESCUELA RURAL PELLECO	0	0	0	0	0	0	0	1	0	0	0	0	0	0	0	0	1
7357-1	ESCUELA RURAL PUCOIHUE	0	0	0	0	0	1	0	1	1	1	0	0	0	0	0	0	4
7359-8	ESCUELA RURAL TRINQUICAHUIN	0	0	0	0	0	0	0	1	0	0	0	0	0	0	0	0	1
7371-7	ESCUELA RURAL FORRAHUE	0	0	0	0	0	1	0	1	0	1	0	0	0	0	0	0	3
7380-6	ESCUELA RURAL LUMACO	0	0	0	0	0	0	0	1	0	0	0	0	0	0	0	0	1
7381-4	ESCUELA RURAL CHACAYAL	0	0	0	0	0	0	0	1	0	0	0	0	0	0	0	0	1
7382-2	ESCUELA RURAL LOS ABEDULES DE PICHID	0	0	0	0	0	0	0	1	1	1	0	0	0	0	0	0	3
7384-9	ESCUELA RURAL TACAMO ALTO	0	0	0	0	0	0	0	1	1	1	0	0	0	0	0	0	3
7366-0	ESCUELA RURAL MARIA LUISA BOMBAL	0	0	0	0	0	0	0	1	0	0	0	0	0	0	0	0	1
7368-7	ESCUELA RURAL SANTA ROSA PICHIDAMAS	0	0	0	0	0	1	0	1	0	0	0	0	0	0	0	0	2
7369-5	ESCUELA RURAL PICHIL	0	1	1	1	1	1	1	1	1	1	0	0	0	0	0	0	9
7377-6	ESCUELA RURAL WALTERIO MAYER	0	1	1	1	1	1	1	1	1	1	0	0	0	0	0	0	9
7372-5	ESCUELA RURAL CANCHA LARGA	0	1	0	0	0	1	0	1	1	1	0	0	0	0	0	0	5
7329-6	LICEO ELEUTERIO RAMIREZ	0	0	0	0	0	0	0	0	0	0	8	7	8	6	0	0	29
7325-3	LICEO BICENTENARIO C.C.P	0	0	0	0	0	0	0	0	2	3	8	7	8	7	0	0	35
7326-1	LICEO INDUSTRIAL OSORNO	0	0	0	0	0	0	0	0	0	0	6	5	5	5	0	0	21
7331-8	INSTITUTO COMERCIAL	0	0	0	0	0	0	0	0	0	0	9	9	7	8	0	0	33
7328-8	LICEO DE RAHUE ALTO	0	0	0	0	0	0	0	0	0	0	5	4	4	4	0	0	17
22626-6	INSTITUTO POLITECNICO	0	0	0	0	0	0	0	0	0	0	3	2	2	3	0	0	10
	LICEO A-18 JORNADA NOCTURNA	0	0	0	0	0	0	0	0	0	0	0	0	0	0	4	0	4
		19	26	27	28	27	33	28	41	34	39	39	36	34	35	4	14	464

CONCURSOS CARGOS DIRECTORES PARA EL AÑO LECTIVO 2019

Elalcalde de la I. Municipalidad de Osorno,envirtuddelanormativaestablecidaenelartículo31bis delDFLN° 1del1996que fijo laley 19.070y delodispuestoenelDecretoSupremo453del26/12/1991 modificadoporelDecretoSupremo215de9/06/2011,delMinisteriodeEducación,convocóaconcu rsospúblicosnacionales dedirectoresde establecimiento,loscualesdeben asumir el año escolar 2019:

Establecimiento	Jornada
Escuela Fundación Paul Harris	44
Escuela España	44
Escuela Carlos Condell	44
Escuela Canadá	44
Escuela Sociedad Socorro Sras.	44
Instituto Politécnico	44

Ley Incentivo al retiro Profesionales de la Educación:

Ley 20.976 publicada el15 de diciembre 2016 , permite a los profesionales de la Educación que indica, entre los años 2016 y 2024, acceder a la Bonificación por retiro voluntario establecida en la Ley 20822, nomina seleccionados a través de Resolución Exenta 4946 de fecha 30.08.2017, que asigna cupos año 2016.

Nomina Postulantes Profesionales de la Educación año 2016.

NÓMINA DE POSTULANTES A LA BONIFICACIÓN POR RETIRO VOLUNTARIO DE LOS PROFESIONALES DE LA EDUCACIÓN LEY Nº 20.976

2016

Región :	DECIMA
Provincia :	OSORNO
Comuna :	OSORNO

Institución Empledora (marque con una X)	
DAEM	X
Corporación Municipal	
3166 Administración Delegada	

R.B.D.	dv	Nombre	R.U.N.	dv	Apellido Paterno	Apellido Materno	Nombres	Género M: Masculino F: Femenino	Fecha Nacimiento Dia	Mes	Año	Hrs Contrato al 31 de octubre de 2015	Fecha recepción postulación Dia	Mes	Año	Enfermedad terminal SI / NO	Años de servicio en la institución
7.355	5	ESCUELA RURAL EMILIO SURBER	8.264.506	3	ELGUETA	HEIM	VERONICA ISABEL	F: Femenino	29	11	56	35	10	1	17	NO	6
7.331	8	LICEO COMERCIAL	6.745.932	6	ELLENBERG	NAVARRETE	EDUARDO JORGE	M: Masculino	21	12	51	44	5	1	17	NO	39
7.331	8	LICEO COMERCIAL	7.817.776	4	FERNANDEZ	ALEGRIA	NANCY ZITA	F: Femenino	17	8	56	37	11	1	17	NO	34
7.325	3	LICEO CARMELA CARVAJAL DE PRAT	6.564.202	6	GONZALEZ	TOLOZA	PEDRO MARDO	M: Masculino	30	9	51	38	24	1	17	NO	35
7.347	4	ESCUELA LAGO RUPANCO	8.204.061	7	LEAL	CANALES	LUZ MARIETA	F: Femenino	13	12	56	44	10	1	17	NO	36
7.341	5	ESCUELA MONSEÑOR FCO VALDES	7.716.971	7	MIRANDA	SOZA	MARIA RENATE	F: Femenino	1	10	56	44	10	1	17	NO	34
7.343	1	ESCUELA MEXICO DE MICHOACAN	5.837.262	5	RUIZ	VELASQUEZ	ILSE GEORGINA	F: Femenino	25	7	52	36	27	1	17	NO	7

N° docentes: 7
Total horas: 278

Nómina Postulantes Profesionales de la Educación año 2017.

NÓMINA DE POSTULANTES A LA BONIFICACIÓN POR RETIRO VOLUNTARIO DE LOS PROFESIONALES DE LA EDUCACIÓN LEY Nº 20.976

POSTULANTES CUPOS AÑO 2017

Región :	DECIMA
Provincia :	OSORNO
Comuna :	OSORNO

Institución Empledora (marque con una X)	
DAEM	X
Corporación Municipal	
3166 Administración Delegada	

R.B.D.	dv	Nombre	R.U.N.	dv	Apellido Paterno	Apellido Materno	Nombres	Genero M: Masculino F: Femenino	Fecha Nacimiento Dia	Mes	Año	Hrs de Contrato	Fecha recepción postulación Dia	Mes	Año	Enfermedad terminal SI / NO	Nº Dias licencias médicas últimos 24 meses	Años de servicio en la institución
7.333	4	ESCUELA ESPAÑA	7.328.058	0	ALVARADO	VILUGRON	MARIANELA	F: Femenino	26	9	54	38	21	6	18	NO	0	4
7.323	7	ESCUELA INTI SUYAY	8.067.481	3	BECKER	MORA	XIMENA PATRICIA	F: Femenino	9	11	57	40	6	6	18	NO	11	23
7.346	2	ESCUELA CARLOS CONDELL	6.756.792	7	DELGADO	VILLABLANCA	MANUEL HUGO	M: Masculino	5	4	52	38	2	3	18	NO	70	36
7.339	3	ESCUELA CANADA	8.280.791	9	DONOSO	SANCHEZ	MARIA EUGENIA	F: Femenino	26	4	56	44	6	2	18	NO	75	39
7.346	6	ESCUELA ITALIA	7.133.101	6	FLORES	GOMEZ	CLEDA MA	F: Femenino	16	7	54	44	25	6	18	NO	75	41
7.329	6	LICEO ELEUTERIO RAMIREZ	6.966.164	K	GARCES	PEREZ	JORGE LUIS	M: Masculino	30	9	52	31	19	3	18	NO	0	36
7.337	7	ESCUELA GARCIA HURTADO DE M.	6.097.375	K	GARNICA	MANCILLA	RUTH DEL CARMEN	F: Femenino	18	5	52	34	22	2	18	NO	8	43
7.326	1	LICEO INDUSTRIAL OSORNO	7.678.216	4	GOMEZ	AVENDAÑO	GLADYS	F: Femenino	22	12	54	32	1	2	18	NO	23	34
7.377	6	ESCUELA RURAL WALTERIO MAYER	7.100.543	7	GONZALEZ	APARIZ	MARTA	F: Femenino	2	9	53	30	21	3	18	NO	27	10
7.343	1	ESCUELA MEXICO	8.181.104	1	HIGUERA	REYES	MARIA ORIANA	F: Femenino	14	1	57	41	30	4	18	NO	29	36
7.349	0	ESCUELA DE ARTES Y CULTURA	7.539.807	7	LANDEROS	RAMOS	TERESA DEL CARMEN	F: Femenino	3	10	56	37	19	4	18	NO	34	37
7.335	0	ESCUELA SUIZA	6.907.066	6	MARTINEZ	OLIVERA	JAIME JULIAN	M: Masculino	26	10	52	44	12	4	18	NO	0	20
7.337	7	ESCUELA GARCIA HURTADO DE M.	6.669.003	2	MELLAHUEQUE	BASTIAS	ROSARIO DEL PILAR	F: Femenino	27	8	56	38	28	6	18	NO	23	34
7.340	7	ESCUELA CLAUDIO ARRAU	8.785.341	5	NEGRON	MANRIQUEZ	JUAN ALBERTO	M: Masculino	2	9	52	34	8	3	18	NO	53	21

Nº docentes: 14
Total horas: 525

Ley Incentivo al retiro Asistentes de la Educación:

Ley N°20.964,publicada el26deenero de2013,otorgaalpersonalAsistentede laEducaciónuna bonificaciónporretirovoluntario,unabonificaciónadicionalpor antigüedady lascompatibilizacon los plazosde laLey Nº20.305,estableciendo fechaslímitesparalapostulación y renuncia efectivadelos postulantes beneficiados, se adjunta nomina postulantes año 2016.

Nómina Postulantes Asistente Educación año 2016.

NÓMINA DE POSTULANTES A LA BONIFICACIÓN POR RETIRO VOLUNTARIO DE LOS ASISTENTES DE LA EDUCACIÓN LEY Nº 20.964

POSTULANTES CUPOS AÑO 2016

Fecha:	
Región :	Decima
Provincia :	Osorno
Comuna :	Osorno

Institución Empledora (marque con una X)	
DAEM	X
Corporación Municipal	
3166 Administración Delegada	

R.B.D.	dv	Nombre	R.U.N.	dv	Apellido Paterno	Apellido Materno	Nombres	Género M: Masculino F: Femenino	Fecha Nacimiento Dia	Mes	Año	Hrs Contrato	Relación laboral vigente SI / NO	Fecha recepción postulación Dia	Mes	Año	Años de servicio continuo con último empleador	Nº Dias Licencias Médicas últimos 365 días
7.353	9	Escuela Ana Aichele	7.144.192	K	ALVAREZ	BORQUEZ	ROSA IRIS	F	13	8	1.955	44	SI	28	12	2016	22	0
7.353	9	Escuela Ana Aichele	9.041.390	2	ARAYA	ARRIAGADA	SARA ELIZABETH	F	12	12	1.956	44	SI	28	12	2016	21	11
7.331	5	Instituto Comercial	6.316.901	3	BARRIL	ESPEJO	ERNESTO EDULIO	M	26	8	1.951	44	SI	22	12	2016	16	221
7.329	6	Liceo Eleuterio Ramirez	6.702.456	7	BURGOS	BARRIENTOS	FERNANDO ARSENIO	M	13	2	1.951	44	SI	21	12	2016	34	12
7.331	8	Instituto Comercial	6.710.874	4	DUMENES	VARGAS	PEDRO GABRIEL	M	2	1	1.951	44	SI	21	12	2016	34	97
7.326	1	Liceo Industrial	15.273.538	3	FLORES	MALDONADO	MARGOTH	F	16	1	1.956	44	SI	28	12	2016	23	55
7.326	8	Liceo Rahue	7.657.496	0	GONZALEZ	VARGAS	MARIA ANGELICA	F	21	4	1.955	44	SI	26	12	2016	34	13
7.340	7	Escuela Claudio Arrau	6.184.863	0	LOPEZ	RAMIREZ	LUIS ALBERTO	M	24	10	1.950	44	SI	21	12	2016	28	5
7.331	8	Instituto Comercial	8.239.445	1	MALDONADO	FOLQUERA	OLGA DEL CARMEN	F	13	9	1.956	44	SI	22	12	2016	21	105
7.329	6	Liceo Eleuterio Ramirez	5.987.549	3	MARTINEZ	FERNANDEZ	CARLOS ERWIN	M	4	5	1.951	44	SI	21	12	2016	20	0
7.353	9	Escuela Ana Aichele	6.881.580	0	MOREIRA	MUÑOZ	GEORGINA	F	3	9	1.951	44	SI	28	12	2016	17	0
7.329	6	Liceo Eleuterio Ramirez	7.616.615	3	ORTEGA	OSORIO	PATRICIA CRISTINA	F	22	3	1.955	44	SI	28	12	2016	19	53
7.346	2	Escuela Carlos Condell	6.439.860	1	PETERS	CASAS	ROBERTO LUIS	M	7	10	1.951	44	SI	30	12	2016	24	36
AC		Departamento de Educación	6.403.534	7	SUAZO	AROS	NESTOR JAIME	M	22	4	1.950	44	SI	21	12	2016	30	0
7.349	0	Escuela de Artes y Cultura	7.301.232	5	TEJEDA	HUINAO	MIRELLA ESTER	F	15	7	1.954	44	SI	31	12	2016	18	8
7.333	4	Escuela España	6.982.659	8	VAEZ	HERRERA	LILIANA DEL CARMEN	F	10	11	1.954	44	SI	23	12	2016	18	247

Nº asistentes: 16
Total horas: 704

Nómina Postulantes Asistente Educación año 2017.

NÓMINA DE POSTULANTES A LA BONIFICACIÓN POR RETIRO VOLUNTARIO DE LOS ASISTENTES DE LA EDUCACIÓN LEY Nº 20.964

POSTULANTES CUPOS AÑO 2017

Fecha:	
Región :	Decima
Provincia :	Osorno
Comuna :	Osorno

Institución Empledora (marque con una X)	
DAEM	X
Corporación Municipal	
3166 Administración Delegada	

R.B.D.	dv	Nombre	R.U.N.	dv	Apellido Paterno	Apellido Materno	Nombres	Género M: Masculino F: Femenino	Fecha Nacimiento Día	Mes	Año	Hrs Contrato	Relación laboral vigente SI / NO	Fecha recepción postulación Día	Mes	Año	Años de servicio continuo con último empleador	Nº Días Licencias Médicas últimos 365 días
7.328	8	Liceo Rahue	8.936.013	0	AGUILA	VIDAL	JORGE ALBERTO	M	20	6	1.952	44	SI	7	6	2017	27	8
7.326	1	Liceo Industrial	6.437.460	5	DIAZ	HERNANDEZ	JORGE RENE	M	8	8	1.952	44	SI	25	8	2017	38	3
7.352	0	Escuela Sociedad de Socorro de Sras.	7.753.796	1	GONZALEZ	SOTOMAYOR	LAURA VIRGINIA	F	7	2	1.957	44	SI	16	5	2017	20	330
7.328	8	Liceo Rahue	8.325.642	7	VELASQUEZ	VARGAS	RAQUEL DEL CARMEN	F	19	11	1.957	44	SI	1	9	2017	25	47

Nº asistentes: 4
Total horas: 176

Nómina Postulantes Asistente Educación año 2018.

NÓMINA DE POSTULANTES A LA BONIFICACIÓN POR RETIRO VOLUNTARIO DE LOS ASISTENTES DE LA EDUCACIÓN LEY Nº 20.964

POSTULANTES CUPOS AÑO 2018

Fecha:	09 DE AGOSTO DE 2018
Región :	Decima
Provincia :	Osorno
Comuna :	Osorno

Institución Empledora (marque con una X)	
DAEM	X
Corporación Municipal	
3166 Administración Delegada	

R.B.D.	dv	Nombre	R.U.N.	dv	Apellido Paterno	Apellido Materno	Nombres	Género M: Masculino F: Femenino	Fecha Nacimiento Día	Mes	Año	Hrs Contrato	Relación laboral vigente SI / NO	Fecha recepción postulación Día	Mes	Año	Años de servicio continuo con último empleador	Nº Días Licencias Médicas últimos 365 días
7.325	3	LICEO CARMELA CARVAJAL DE PRAT	8.866.341	5	ESPINDOLA	BRITO	BERNARDO FELICIANO	M	29	3	1.953	44	SI	16	1	2018	15	54
7.325	3	LICEO CARMELA CARVAJAL DE PRAT	8.621.427	K	GARCES	FERNANDEZ	ORLAYA ESTER	F	21	12	1.957	44	SI	25	4	2018	29	0
7.325	3	LICEO CARMELA CARVAJAL DE PRAT	7.531.429	9	JULIAN	BELTRAN	NAZIRA DEL CARMEN	F	10	11	1.955	44	SI	19	7	2018	22	10
7.325	3	LICEO CARMELA CARVAJAL DE PRAT	8.636.745	9	TREJO	SOTO	SILVIA JUDITH	F	19	6	1.958	44	SI	19	6	2018	23	6
7.326	1	LICEO INDUSTRIAL OSORNO	7.266.174	5	AGUILERA	HERRERA	SALVADOR	M	15	4	1.953	44	SI	6	6	2018	28	0
7.326	1	LICEO INDUSTRIAL OSORNO	7.421.845	8	IGOR	SPORMANN	ORLANDA MIREYA	F	6	5	1.955	44	SI	25	7	2018	36	0
7.329	6	LICEO ELEUTERIO RAMIREZ	7.753.079	7	GARRIDO	RIOS	CRISTINA ADRIANA	F	29	8	1.956	44	SI	29	1	2018	24	40
7.341	5	ESCUELA MONSEÑOR FCO. VALDES	7.710.731	2	CARDENAS	AGUILAR	JUANA DEL ALBA	F	1	7	1.958	44	SI	1	4	2018	16	34
7.347	4	ESCUELA DEPORTIVA OSORNO	9.055.889	7	VARAS	VILLEGAS	ROSARIO DEL CARME	F	5	4	1.957	44	SI	28	5	2018	20	0

Nº asistentes: 9
Total horas: 396

DESTINACIONES AÑO ESCOLAR 2019

El artículo 42 inciso 1° del Estatuto Docente contempla normas especiales que regulan el cambio de lugar de trabajo del docente pudiendo generarse a solicitud del docente o por decisión unilateral del empleador bajo la figura de destinación. Para que tal destinación se ajuste a derecho deben concurrir copulativamente los siguientes requisitos: por una parte, que la destinación tenga lugar de un establecimiento a otro dependiente de una misma Municipalidad o Corporación. En segundo lugar, que la destinación tenga lugar como consecuencia de la fijación o adecuación anual de la dotación practicada de conformidad al artículo 22 de la ley 19.070 y el Plan de Desarrollo Educativo Municipal.

ESTATUTO DOCENTE

RUT	NOMBRE	ESTABLECIMIENTO ORIGEN	CARGO	TIPO SUBVENCION	TIPO CONTRATO	JORNADA
16781318-6	Oñate Rios Carla Cecilia	Liceo Industrial	Educ. Diferencial	PIE	Contrata	44 horas
10349709-4	Soto Vargas Helena Andrea	Liceo Industrial	Educ. Diferencial	PIE	Contrata	44 horas
17199176-5	Flores Ulloa Jessica	Liceo Industrial	Educ. Diferencial	PIE	Contrata	44 horas
7058329-1	Salinas Veloso Alberto	Liceo Industrial	Educ. Fisica	Normal	Planta	44 horas
8060394-0	Iturra Contreras Miguel	Liceo Industrial	Educ. Basica	Normal	Planta	44 horas
7678216-4	Gomez Avendaño Gladys	Liceo Industrial	Religion	Normal	Planta	30 horas
7280751-9	Donoso Sanchez Maria Eugenia	Escuela 88 Canada	Educ. Basica	Normal	Planta	44 horas
6439969-1	Porras Riffo Carlos	Escuela 88 Canada	Educ. Basica	Normal	Planta	32 horas
9449242-4	Ramirez Martinez Marcelo Fabricio	Liceo Eleuterio Ramirez	Tecnico Pedagogico	Normal	Planta	44 horas
7726979-7	Cardenas Obando German	Escuela Juan Ricardo Sanchez	Educ. Basica	Normal	Planta	34 horas
13165409-k	Inostroza Lafi Patricia	Escuela Juan Ricardo Sanchez	Educ. Basica	Normal	Contrata	32 horas
8577761-0	Robles Burgos Maria Elvira	Escuela Fundacion Paul Harris	Educ. Diferencial	Normal	Planta	44 horas
15272317-2	Santibañez Flores Ricardo	Escuela 46 Italia	Educ. Basica Musica	Normal	Contrata	28 horas
11711372-8	Monsalve Olavarria Lorena	Escuela 46 Italia	Religion Evangelica	Normal	Contrata	6 horas
15581613-0	Salom Deuma Cynthia Charlott	Escuela Claudio Arrau	Educ. Basica	Normal	Contrata	34 horas
9166382-1	Gonzalez Pacheco Maria Fidelia	Escuela Claudio Arrau	Educ. Basica	Normal	Contrata	30 horas
15273771-8	Garcia Asenjo Lucila	Escuela Claudio Arrau	Educ. Basica	Normal	Contrata	38 horas
13321837-8	Ulloa Gutierrez Alejandra	Escuela Deportiva	Educ. Diferencial	PIE	Contrata	44 horas
9845745-5	Ortega Oyarzun Carlos	Escuela Carlos Condell	Educ. Basica	Normal	Planta	32 horas
13165801-k	Rosas Delgado Gaby Y.	Escuela Carlos Condell	Educ. Diferencial	PIE	Planta	39 horas

Traslados Código del Trabajo

De conformidad con lo dispuesto en el **artículo 12 del Código del Trabajo**, el empleador dispone de la facultad de alterar la naturaleza de los servicios o el sitio o recinto en que ellos deben prestarse, a condición de que se trate de labores similares, que el nuevo sitio o recinto quede dentro del mismo lugar o ciudad, sin que ello signifique menoscabo para el trabajador.

CODIGO DEL TRABAJO

RUT	NOMBRE	ESTABLECIMIENTO ORIGEN	CARGO	TIPO SUBVENCION	TIPO CONTRATO	JORNADA
6781178-7	Novoa Panguicu Sebastian	Escuela Efrain Campana	Informatico	SEP	Codigo del Trabajo	44 horas
14435860-0	Gonzalez Alvarez Juanita del Carmen	Escuela Efrain Campana	Auxiliar	Normal	Codigo del Trabajo	44 horas
12593986-4	Haro Naguil Bernarda Odette	Escuela 88 Canada	Auxiliar	Normal	Codigo del Trabajo	44 horas
14291075-6	Fochzick Vargas Edith	Escuela Suiza	Asistente Parvulos	Normal	Codigo del Trabajo	44 horas
17361166-8	Arriagada Martinez Roxana Soledad	Escuela Garcia Hurtado	Asistente Parvulos	Normal	Codigo del Trabajo	44 horas
15883395-6	Gutierrez Hithschel Magdalena	Escuela Garcia Hurtado	Psicologa	PIE	Codigo del Trabajo	44 horas
7838515-4	Melian Trujillo Rafel Nicolas	Escuela 46 Italia	Auxiliar	Normal	Codigo del Trabajo	44 horas

Profesionales de la Educación a contrata subvención normal que deben notificarse en conformidad al:

Artículo 72: Los profesionales de la Ley Nº19.070 educación que forman parte de una dotación docente del sector municipal, dejarán de pertenecer.

d) Por término del período por el cual se efectuó el contrato;

rut	nombre	Fecha_ingreso	fecha termino	tipocontrato	escalafon	departamento	jornada
17742408-0	AMPUERO CATALAN MARIA FERNANDA	01/03/2018	28/02/2019	CONTRATA	DOCENTE	COLEGIO DE ADULTOS INTI SUYAY	13
8067481-3	BECKER MORA XIMENA PATRICIA	01/03/2018	28/02/2019	CONTRATA	DOCENTE	COLEGIO DE ADULTOS INTI SUYAY	10
16343591-8	BELMAR JARA ANDRES EDUARDO	01/03/2018	28/02/2019	CONTRATA	DOCENTE	COLEGIO DE ADULTOS INTI SUYAY	17
7132840-6	CAYUN WEIMPERGER ABELARDO OTTO TERCERO	01/03/2018	28/02/2019	CONTRATA	DOCENTE	COLEGIO DE ADULTOS INTI SUYAY	11
11922132-3	FUENTES GALLARDO CRISTHIAN JAVIER	01/03/2018	28/02/2019	CONTRATA	DOCENTE	COLEGIO DE ADULTOS INTI SUYAY	17
14555527-9	GARCIA MEZA BORIS HERALDO	23/03/2018	28/02/2019	CONTRATA	DOCENTE	COLEGIO DE ADULTOS INTI SUYAY	7
9116846-4	HINOSTROZA MORAGA MARCELA ELIANA	01/03/2018	28/02/2019	CONTRATA	DOCENTE	COLEGIO DE ADULTOS INTI SUYAY	11
12421914-0	MOLINA URIBE CLAUDIA MARCELA	01/03/2018	28/02/2019	CONTRATA	DOCENTE	COLEGIO DE ADULTOS INTI SUYAY	13
9028690-0	SILVA DELGADO MARÍA ISABEL	01/03/2018	28/02/2019	CONTRATA	DOCENTE	COLEGIO DE ADULTOS INTI SUYAY	3
8699492-5	YEFI YEFI JORGE ARMANDO	01/03/2018	28/02/2019	CONTRATA	DOCENTE	COLEGIO DE ADULTOS INTI SUYAY	5
16584398-3	ABURTO FIGUEROA JAIME ANTONIO	01/03/2018	28/02/2019	CONTRATA	DOCENTE	ESCUELA CARLOS CONDELL	23
13734745-8	ALMONACID MALDONADO MARIANA KARINA	01/03/2018	28/02/2019	CONTRATA	DOCENTE	ESCUELA CARLOS CONDELL	32
7633377-7	ASENCIO HERRERA PATRICIO ENRIQUE	01/03/2018	28/02/2019	CONTRATA	DOCENTE	ESCUELA CARLOS CONDELL	3
9422444-6	CANIHUAN AGUILAR MARIA SOLEDAD	01/03/2018	28/02/2019	CONTRATA	DOCENTE	ESCUELA CARLOS CONDELL	14
8597365-7	FUENTEALBA BAHAMONDE MONICA	01/03/2018	28/02/2019	CONTRATA	DOCENTE	ESCUELA CARLOS CONDELL	14
10626048-6	GALLARDO CARO ADRIANA CECILIA	01/03/2018	28/02/2019	CONTRATA	DOCENTE	ESCUELA CARLOS CONDELL	30
16344625-1	GARRIDO ALVARADO NATALIA ANDREA	01/03/2018	28/02/2019	CONTRATA	DOCENTE	ESCUELA CARLOS CONDELL	32
15472162-2	IGOR OYARZO HÉCTOR HERNÁN	01/03/2018	28/02/2019	CONTRATA	DOCENTE	ESCUELA CARLOS CONDELL	32
14476783-7	MARTY HIGUERAS NINOSKA ELIANA	01/03/2018	28/02/2019	CONTRATA	DOCENTE	ESCUELA CARLOS CONDELL	2
15689099-2	OBANDO TURRA YENIFFER DENNISSE	01/03/2018	28/02/2019	CONTRATA	DOCENTE	ESCUELA CARLOS CONDELL	32
17531816-K	OYARZÚN RAUQUE PATRICIO LEANDRO	01/03/2018	28/02/2019	CONTRATA	DOCENTE	ESCUELA CARLOS CONDELL	9
6418694-9	PINEDA GONZALEZ ORLANDO	01/03/2018	28/02/2019	CONTRATA	DOCENTE	ESCUELA CARLOS CONDELL	4
10397710-K	ROMAN PARRA ALVARO ULISES	01/03/2018	28/02/2019	CONTRATA	DOCENTE	ESCUELA CARLOS CONDELL	23
17532127-6	TEJEDA CÁRCAMO THAMAR BETZABE	01/03/2018	28/02/2019	CONTRATA	DOCENTE	ESCUELA CARLOS CONDELL	32
7347563-5	ALVARADO SOTO LUZ PATRICIA	01/03/2018	28/02/2019	CONTRATA	DOCENTE	ESCUELA CLAUDIO ARRAU	14
8483362-7	BUSCHMANN KLEINSTEUBER INGRID LILIAN	01/03/2018	28/02/2019	CONTRATA	DOCENTE	ESCUELA CLAUDIO ARRAU	4
11923586-3	CÁRDENAS HUENCHUAN ISABEL SUSANA	01/03/2018	28/02/2019	CONTRATA	DOCENTE	ESCUELA CLAUDIO ARRAU	32
8749312-1	CASAS SIDLER MARIA EUGENIA	01/03/2018	28/02/2019	CONTRATA	DOCENTE	ESCUELA CLAUDIO ARRAU	8
15273771-8	GARCIA ASENJO LUCILA YOHANA	01/03/2018	28/02/2019	CONTRATA	DOCENTE	ESCUELA CLAUDIO ARRAU	38
9166382-1	GONZALEZ PACHECO MARIA FIDELIA	01/03/2018	28/02/2019	CONTRATA	DOCENTE	ESCUELA CLAUDIO ARRAU	30
16113216-0	MIRANDA GUZMÁN FELIPE ANDRÉS	01/03/2018	28/02/2019	CONTRATA	DOCENTE	ESCUELA CLAUDIO ARRAU	30
15581643-0	SALOM DEUMA CYNTHIA CHARLOTT	01/03/2018	28/02/2019	CONTRATA	DOCENTE	ESCUELA CLAUDIO ARRAU	34
8215518-K	SANCHEZ NEGRON MARIA CRISTINA	01/03/2018	28/02/2019	CONTRATA	DOCENTE	ESCUELA CLAUDIO ARRAU	4
15496365-0	SANTANA HUENCHULLANCA ANGÉLICA MARIBEL	01/03/2018	28/02/2019	CONTRATA	DOCENTE	ESCUELA CLAUDIO ARRAU	33
7294522-0	SANTIBAÑEZ HERRERA HERIBERTO	01/03/2018	28/02/2019	CONTRATA	DOCENTE	ESCUELA CLAUDIO ARRAU	14
7532384-0	SCHNABEL GAEZ HELMUTH OSCAR GUILLERMO	01/03/2018	28/02/2019	CONTRATA	DOCENTE	ESCUELA CLAUDIO ARRAU	4
17322025-1	SOTO APLABLAZA CAMILO ERNESTO	06/03/2018	28/02/2019	CONTRATA	DOCENTE	ESCUELA CLAUDIO ARRAU	17
9411675-9	SOTO HINOSTROZA MARIELA LUISA	01/03/2018	28/02/2019	CONTRATA	DOCENTE	ESCUELA CLAUDIO ARRAU	1
8208602-1	VASQUEZ FLORES ARIELA VERONICA	01/03/2018	28/02/2019	CONTRATA	DOCENTE	ESCUELA CLAUDIO ARRAU	4
12752426-2	VELASQUEZ SANHUEZA CLAUDIA ALEJANDRA	01/03/2018	28/02/2019	CONTRATA	DOCENTE	ESCUELA CLAUDIO ARRAU	4
10424159-K	VILLALOBOS HORMAZABAL GENOVEVA CRISTINA	01/03/2018	28/02/2019	CONTRATA	DOCENTE	ESCUELA CLAUDIO ARRAU	1
15277740-K	ADRIAZOLA ADRIAZOLA ALICIA DEL PILAR	01/03/2018	28/02/2019	CONTRATA	DOCENTE	ESCUELA DE ARTES Y CULTURA	30
13591386-3	BARRIENTOS MALDONADO PABLO CÉSAR	01/03/2018	28/02/2019	CONTRATA	DOCENTE	ESCUELA DE ARTES Y CULTURA	27
17659441-1	CASANOVA SEPULVEDA LETICIA ELISABETH	01/03/2018	28/02/2019	CONTRATA	DOCENTE	ESCUELA DE ARTES Y CULTURA	32
16397796-6	DEL RIO LABBE YASNA MOUREEN	01/03/2018	28/02/2019	CONTRATA	DOCENTE	ESCUELA DE ARTES Y CULTURA	32
11595356-7	DELGADO BARRIL CARMEN GLORIA	01/03/2018	28/02/2019	CONTRATA	DOCENTE	ESCUELA DE ARTES Y CULTURA	17
13164029-1	MAYORGA BARRIENTOS MABEL ALEJANDRA	01/03/2018	28/02/2019	CONTRATA	DOCENTE	ESCUELA DE ARTES Y CULTURA	44
12373458-0	MORALES MARTÍNEZ SUSAN CAROLINA	01/03/2018	28/02/2019	CONTRATA	DOCENTE	ESCUELA DE ARTES Y CULTURA	38
15795762-9	POOL RODRIGUEZ PAULINA ANDREA	01/03/2018	28/02/2019	CONTRATA	DOCENTE	ESCUELA DE ARTES Y CULTURA	41
16831048-K	RUIZ HORMAZABAL NEDJELKA BETSABE	01/03/2018	28/02/2019	CONTRATA	DOCENTE	ESCUELA DE ARTES Y CULTURA	13
15899645-6	SAAVEDRA LÓPEZ ANA SOLEDAD	01/03/2018	28/02/2019	CONTRATA	DOCENTE	ESCUELA DE ARTES Y CULTURA	41
9088468-9	TIZNADO HIGUERAS NANCY IVETTE	01/03/2018	28/02/2019	CONTRATA	DOCENTE	ESCUELA DE ARTES Y CULTURA	14
9241455-8	VEGA LEIVA JORGE ANTONIO	01/03/2018	28/02/2019	CONTRATA	DOCENTE	ESCUELA DE ARTES Y CULTURA	44
17996774-K	VERA HUENULAF TAVITA LIRIA	01/04/2018	28/02/2019	CONTRATA	DOCENTE	ESCUELA DE ARTES Y CULTURA	44
9838317-4	VIDAL MANCILLA AQUILES PRIMUS	01/03/2018	28/02/2019	CONTRATA	DOCENTE	ESCUELA DE ARTES Y CULTURA	10
16343577-2	AILEF CURRIAN CAROLINA ANDREA	01/03/2018	28/02/2019	CONTRATA	DOCENTE	ESCUELA DEPORTIVA OSORNO	36
8090221-2	ANDRADE SOUS NANCY DEL CARMEN	01/03/2018	28/02/2019	CONTRATA	DOCENTE	ESCUELA DEPORTIVA OSORNO	9
11710068-5	GARCES VARGAS FREDY OMAR	01/03/2018	28/02/2019	CONTRATA	DOCENTE	ESCUELA DEPORTIVA OSORNO	28
8204061-7	LEAL CANALES LUZ MARIETA	01/03/2018	28/02/2019	CONTRATA	DOCENTE	ESCUELA DEPORTIVA OSORNO	14
15988604-2	PEREZ GATICA MARIO ANDRES	01/03/2018	28/02/2019	CONTRATA	DOCENTE	ESCUELA DEPORTIVA OSORNO	28
15967690-5	ROBLEDO FEEST ROSA MARÍA PAZ	01/03/2018	28/02/2019	CONTRATA	DOCENTE	ESCUELA DEPORTIVA OSORNO	32
13307120-6	RODRIGUEZ PONCE LORENA DEL CARMEN	01/06/2018	28/02/2019	CONTRATA	DOCENTE	ESCUELA DEPORTIVA OSORNO	30
15274297-5	VERA AMPUERO DEISSY ANDREA	01/03/2018	28/02/2019	CONTRATA	DOCENTE	ESCUELA DEPORTIVA OSORNO	30
10248535-1	VILLALOBOS CAMPOS MARIA CLAUDIA SANDRA	01/03/2018	28/02/2019	CONTRATA	DOCENTE	ESCUELA DEPORTIVA OSORNO	30
16337958-9	ALTAMIRANO RUIZ MARIA JOSE	01/03/2018	28/02/2019	CONTRATA	DOCENTE	ESCUELA EFRAIN CAMPANA SILVA	32
9720643-0	ARAVENA OYARZÚN ZAHIRA DE LOURDES	01/03/2018	28/02/2019	CONTRATA	DOCENTE	ESCUELA EFRAIN CAMPANA SILVA	38
9830300-1	AROS CANCINO IRENE VERONICA	01/03/2018	28/02/2019	CONTRATA	DOCENTE	ESCUELA EFRAIN CAMPANA SILVA	39
6983473-6	BRAVO SEGURA MARÍA ANGÉLICA	01/03/2018	28/02/2019	CONTRATA	DOCENTE	ESCUELA EFRAIN CAMPANA SILVA	4
11909400-3	CARRIEL VILLALOBOS CARLOS DUAIME	01/03/2018	28/02/2019	CONTRATA	DOCENTE	ESCUELA EFRAIN CAMPANA SILVA	9
17357638-2	CATALÁN OYARZO SOLEDAD ELISABETH	01/03/2018	28/02/2019	CONTRATA	DOCENTE	ESCUELA EFRAIN CAMPANA SILVA	32
13163833-7	GALLARDO GARNICA VIVIANA NAYADETH	01/03/2018	28/02/2019	CONTRATA	DOCENTE	ESCUELA EFRAIN CAMPANA SILVA	32
13822182-2	GIMPEL SALDIVIA VIVIANA EDUVIJES	01/03/2018	28/02/2019	CONTRATA	DOCENTE	ESCUELA EFRAIN CAMPANA SILVA	2
15996809-K	GUTIERREZ CATALAN FRANCISCA LORETO	01/03/2018	28/02/2019	CONTRATA	DOCENTE	ESCUELA EFRAIN CAMPANA SILVA	32
17125679-8	HENRIQUEZ VASQUEZ FRANCISCA SOLEDAD	01/03/2018	28/02/2019	CONTRATA	DOCENTE	ESCUELA EFRAIN CAMPANA SILVA	32
13848338-K	HINOSTROZA CARRILLO JUAN MANUEL	01/03/2018	28/02/2019	CONTRATA	DOCENTE	ESCUELA EFRAIN CAMPANA SILVA	2
16583554-9	LAGOS NETTIG MARGARET	01/03/2018	28/02/2019	CONTRATA	DOCENTE	ESCUELA EFRAIN CAMPANA SILVA	37
16830406-4	LEAL LEAL GABRIEL ARTURO	01/03/2018	28/02/2019	CONTRATA	DOCENTE	ESCUELA EFRAIN CAMPANA SILVA	29
16047364-9	LÓPEZ PERALTA DANIEL FELIPE	01/03/2018	28/02/2019	CONTRATA	DOCENTE	ESCUELA EFRAIN CAMPANA SILVA	10
16047538-2	MATAMALA DEL RIO SANDRA GABRIELA	01/03/2018	28/02/2019	CONTRATA	DOCENTE	ESCUELA EFRAIN CAMPANA SILVA	14
15689794-9	MILLAQUÉN CÁRCAMO CAROLINA ADELIA	01/03/2018	28/02/2019	CONTRATA	DOCENTE	ESCUELA EFRAIN CAMPANA SILVA	4
19200109-9	MORA DIAZ NIDIA ABIGAIL	01/03/2018	28/02/2019	CONTRATA	DOCENTE	ESCUELA EFRAIN CAMPANA SILVA	36
11307333-0	PAILLACAR SILVA CATALINA MERCEDES	01/03/2018	28/02/2019	CONTRATA	DOCENTE	ESCUELA EFRAIN CAMPANA SILVA	2
16112158-4	RILLING HERRERA MACARENA ALEJANDRA	01/03/2018	28/02/2019	CONTRATA	DOCENTE	ESCUELA EFRAIN CAMPANA SILVA	35
17657651-0	RIVERA PERALTA SERGIO ALBERTO	12/03/2018	28/02/2019	CONTRATA	DOCENTE	ESCUELA EFRAIN CAMPANA SILVA	2
17298822-9	SANDOVAL OJEDA YASNA KARINA	01/03/2018	28/02/2019	CONTRATA	DOCENTE	ESCUELA EFRAIN CAMPANA SILVA	35
17742350-5	SOBARZO GATICA CLAUDIO FELIPE	01/03/2018	28/02/2019	CONTRATA	DOCENTE	ESCUELA EFRAIN CAMPANA SILVA	2
16343466-0	VILLARROEL ACUÑA ALAN NATHAN JASON	01/03/2018	28/02/2019	CONTRATA	DOCENTE	ESCUELA EFRAIN CAMPANA SILVA	35
13734159-K	ROMERI ALMONACID VIVIANA LORETO	20/08/2018	28/02/2019	CONTRATA	DOCENTE	ESCUELA EFRAIN CAMPANA SILVA	35
17741517-0	CIFUENTES VIDAL JACQUELINE ANDREA	01/03/2018	28/02/2019	CONTRATA	DOCENTE	ESCUELA EMILIO SURBER SCHULZ	17
6838615-2	CORREA MATHIASEN MARIA TERESA	01/03/2015	28/02/2019	CONTRATA	DOCENTE	ESCUELA EMILIO SURBER SCHULZ	6
8264506-3	ELGUETA HEIM VERONICA ISABEL	01/03/2018	28/02/2019	CONTRATA	DOCENTE	ESCUELA EMILIO SURBER SCHULZ	11
9453339-2	JARA VILLALOBOS LAURA	02/05/2018	28/02/2019	CONTRATA	DOCENTE	ESCUELA EMILIO SURBER SCHULZ	6
7125828-9	MONTIEL MUÑOZ JOSE RODRIGO	01/03/2018	28/02/2019	CONTRATA	DOCENTE	ESCUELA EMILIO SURBER SCHULZ	6
13522309-3	OJEDA LONCOMILLA YOHANNA ALEJANDRA	01/03/2018	28/02/2019	CONTRATA	DOCENTE	ESCUELA EMILIO SURBER SCHULZ	30
11594487-8	RIVERA HUALA LUZ	01/03/2018	28/02/2019	CONTRATA	DOCENTE	ESCUELA EMILIO SURBER SCHULZ	14
8307546-5	URBIAGA SOTOMAYOR NURY MAGDALENA	01/03/2018	28/02/2019	CONTRATA	DOCENTE	ESCUELA EMILIO SURBER SCHULZ	2
7528058-0	ALVARADO VILLGRON MARIANELA	01/07/2018	28/02/2019	CONTRATA	DOCENTE	ESCUELA ESPAÑA	34
8386781-7	BALMACEDA BARRIENTOS SONIA MARCELA	01/03/2018	28/02/2019	CONTRATA	DOCENTE	ESCUELA ESPAÑA	44
13118040-3	BARRIENTOS CAYUN LENITA DEL CARMEN	01/03/2018	28/02/2019	CONTRATA	DOCENTE	ESCUELA ESPAÑA	18

rut	nombre	Fecha_Ingreso	fecha termino	tipocontrato	escalafon	departamento	jornada
11308082-5	DIAZ BARRIA OLINKA SUSANA	01/03/2018	28/02/2019	CONTRATA	DOCENTE	ESCUELA ESPAÑA	2
13822339-6	HUNTER GAJARDO CLAUDIA PAMELA	01/03/2018	28/02/2019	CONTRATA	DOCENTE	ESCUELA ESPAÑA	28
15688637-8	MALDONADO ORTIZ DANIELA ALEJANDRA	01/03/2018	28/02/2019	CONTRATA	DOCENTE	ESCUELA ESPAÑA	28
16112495-8	MILLAR CARRASCO PABLO CESAR	01/03/2018	28/02/2019	CONTRATA	DOCENTE	ESCUELA ESPAÑA	19
17658780-6	NAVARRO VALDERAS FRANCISCA ISABEL	01/03/2018	28/02/2019	CONTRATA	DOCENTE	ESCUELA ESPAÑA	23
15273114-0	PINOL GONZÁLEZ MARCELA EMPERATRIZ	01/03/2018	28/02/2019	CONTRATA	DOCENTE	ESCUELA ESPAÑA	19
15795558-6	REYES HUENUÁN CINTIA DEL CARMEN	01/03/2018	28/02/2019	CONTRATA	DOCENTE	ESCUELA ESPAÑA	26
9020799-7	VARGAS PROVOSTE JUAN CARLOS	01/03/2018	28/02/2019	CONTRATA	DOCENTE	ESCUELA ESPAÑA	9
9311919-3	AHUMADA ALVAREZ LIZ MONICA	01/03/2018	28/02/2019	CONTRATA	DOCENTE	ESCUELA ESPECIAL ANA AICHELE C.	7
9420795-9	CARCAMO GUNKER MARCELA DELIA	01/03/2018	28/02/2019	CONTRATA	DOCENTE	ESCUELA ESPECIAL ANA AICHELE C.	5
6803337-3	CARDENAS OCHOA LUIS FREDY	01/03/2018	28/02/2019	CONTRATA	DOCENTE	ESCUELA ESPECIAL ANA AICHELE C.	9
13119948-1	COLUM ARRIAGADA BLANCA ELIZABETH	01/03/2018	28/02/2019	CONTRATA	DOCENTE	ESCUELA ESPECIAL ANA AICHELE C.	37
15688574-6	GALLARDO ROSAS LORENA MARISOL	01/03/2018	28/02/2019	CONTRATA	DOCENTE	ESCUELA ESPECIAL ANA AICHELE C.	30
17685457-K	GONZALEZ MORAGA LEYLA PAOLA	01/03/2018	28/02/2019	CONTRATA	DOCENTE	ESCUELA ESPECIAL ANA AICHELE C.	37
7976006-4	HOYOS CASTAÑEDA IRENE LORETO	01/03/2018	28/02/2019	CONTRATA	DOCENTE	ESCUELA ESPECIAL ANA AICHELE C.	10
17605038-1	HUICHAMAN VASQUEZ VANESA ANDREA	01/03/2018	28/02/2019	CONTRATA	DOCENTE	ESCUELA ESPECIAL ANA AICHELE C.	30
17357729-K	MARTINEZ CASTILLO JAZMIN ALEXANDRA	01/03/2018	28/02/2019	CONTRATA	DOCENTE	ESCUELA ESPECIAL ANA AICHELE C.	37
8561260-3	MORAGA LOPEZ MARTA XIMENA	01/03/2018	28/02/2019	CONTRATA	DOCENTE	ESCUELA ESPECIAL ANA AICHELE C.	2
17201117-9	PEREZ SOTO ALEX	01/03/2018	28/02/2019	CONTRATA	DOCENTE	ESCUELA ESPECIAL ANA AICHELE C.	41
18131437-0	PONCE CARVAJAL LORETO CONSTANZA	01/03/2018	28/02/2019	CONTRATA	DOCENTE	ESCUELA ESPECIAL ANA AICHELE C.	37
17688780-K	PUGIN BECERRA YESSICA ALEJANDRA	01/03/2018	28/02/2019	CONTRATA	DOCENTE	ESCUELA ESPECIAL ANA AICHELE C.	37
7642061-0	PUSCHEL HANEWALD MARLENE ISABEL	01/03/2018	28/02/2019	CONTRATA	DOCENTE	ESCUELA ESPECIAL ANA AICHELE C.	11
7372146-6	SANTIBAÑEZ CASTRO MÓNICA	01/03/2018	28/02/2019	CONTRATA	DOCENTE	ESCUELA ESPECIAL ANA AICHELE C.	22
7247199-7	UARAC UARAC SOFIA MILADY	01/03/2018	28/02/2019	CONTRATA	DOCENTE	ESCUELA ESPECIAL ANA AICHELE C.	4
12594475-2	CASAS ALTAMIRANO MARIA ISABEL	01/03/2018	28/02/2019	CONTRATA	DOCENTE	ESCUELA GARCIA HURTADO DE MENDOZA	31
17218222-4	CERNA URIBE LORETO ALEJANDRA	03/04/2018	28/02/2019	CONTRATA	DOCENTE	ESCUELA GARCIA HURTADO DE MENDOZA	7
17218222-4	CERNA URIBE LORETO ALEJANDRA	01/03/2018	28/02/2019	CONTRATA	DOCENTE	ESCUELA GARCIA HURTADO DE MENDOZA	29
16830524-9	GALLARDO HIDALGO DANIEL FERNANDO	03/04/2018	28/02/2019	CONTRATA	DOCENTE	ESCUELA GARCIA HURTADO DE MENDOZA	2
16830524-9	GALLARDO HIDALGO DANIEL FERNANDO	01/03/2018	28/02/2019	CONTRATA	DOCENTE	ESCUELA GARCIA HURTADO DE MENDOZA	30
14038499-2	INALEF INALEF YOANA ELFRIDA	01/03/2018	28/02/2019	CONTRATA	DOCENTE	ESCUELA GARCIA HURTADO DE MENDOZA	44
6296818-4	ITURRA REYES LUCIA DEL CARMEN	01/03/2018	28/02/2019	CONTRATA	DOCENTE	ESCUELA GARCIA HURTADO DE MENDOZA	1
16339314-K	JARAMILLO MARTÍNEZ ALEJANDRA ELIANA	01/03/2018	28/02/2019	CONTRATA	DOCENTE	ESCUELA GARCIA HURTADO DE MENDOZA	32
11429362-8	MONTES MIRANDA MARCELA XIMENA	03/04/2018	28/02/2019	CONTRATA	DOCENTE	ESCUELA GARCIA HURTADO DE MENDOZA	5
11429362-8	MONTES MIRANDA MARCELA XIMENA	01/03/2018	28/02/2019	CONTRATA	DOCENTE	ESCUELA GARCIA HURTADO DE MENDOZA	26
12752494-7	OJEDA SOBARZO CLAUDIA MAGDALENA	16/04/2018	28/02/2019	CONTRATA	DOCENTE	ESCUELA GARCIA HURTADO DE MENDOZA	4
12752494-7	OJEDA SOBARZO CLAUDIA MAGDALENA	01/03/2018	28/02/2019	CONTRATA	DOCENTE	ESCUELA GARCIA HURTADO DE MENDOZA	10
12752494-7	OJEDA SOBARZO CLAUDIA MAGDALENA	01/04/2018	28/02/2019	CONTRATA	DOCENTE	ESCUELA GARCIA HURTADO DE MENDOZA	20
8098328-K	PINO MONJE OTILIA ELIANA	01/03/2018	28/02/2019	CONTRATA	DOCENTE	ESCUELA GARCIA HURTADO DE MENDOZA	14
12055850-1	RAMIREZ MANCILLA LUISA ELIZABETH	01/04/2018	28/02/2019	CONTRATA	DOCENTE	ESCUELA GARCIA HURTADO DE MENDOZA	11
12055850-1	RAMIREZ MANCILLA LUISA ELIZABETH	01/03/2018	28/02/2019	CONTRATA	DOCENTE	ESCUELA GARCIA HURTADO DE MENDOZA	12
14038423-2	RUPAYÁN SÁNCHEZ RODRIGO ANDRÉS	17/04/2018	28/02/2019	CONTRATA	DOCENTE	ESCUELA GARCIA HURTADO DE MENDOZA	33
9236558-1	SILVA LÓPEZ EVA ELISABETH	04/04/2018	28/02/2019	CONTRATA	DOCENTE	ESCUELA GARCIA HURTADO DE MENDOZA	15
17198342-8	VELASQUEZ ARCOS PAULA LISSET	03/04/2018	28/02/2019	CONTRATA	DOCENTE	ESCUELA GARCIA HURTADO DE MENDOZA	2
17198342-8	VELASQUEZ ARCOS PAULA LISSET	01/03/2018	28/02/2019	CONTRATA	DOCENTE	ESCUELA GARCIA HURTADO DE MENDOZA	20
16840301-1	AGUILAR BARRIENTOS RAÚL GASTÓN	01/03/2018	28/02/2019	CONTRATA	DOCENTE	ESCUELA JUAN RICARDO SANCHEZ ASENCIO	36
8090221-2	ANDRADE SOLIS NANCY DEL CARMEN	01/03/2018	28/02/2019	CONTRATA	DOCENTE	ESCUELA JUAN RICARDO SANCHEZ ASENCIO	6
8600352-K	DELGADO ANGEL ALICIA DEL CARMEN	01/03/2018	28/02/2019	CONTRATA	DOCENTE	ESCUELA JUAN RICARDO SANCHEZ ASENCIO	14
12139461-8	INAYADO YEFI MARIO JOSE	02/04/2018	28/02/2019	CONTRATA	DOCENTE	ESCUELA JUAN RICARDO SANCHEZ ASENCIO	1
13165409-K	INOSTROZA LAFI PATRICIA ALEJANDRA	01/03/2018	28/02/2019	CONTRATA	DOCENTE	ESCUELA JUAN RICARDO SANCHEZ ASENCIO	32
8324027-K	LAGOS GONZALEZ VERONICA MARGARITA	01/03/2018	28/02/2019	CONTRATA	DOCENTE	ESCUELA JUAN RICARDO SANCHEZ ASENCIO	14
12047731-5	MARTINEZ HOTT MARIA CRISTINA	01/03/2018	28/02/2019	CONTRATA	DOCENTE	ESCUELA JUAN RICARDO SANCHEZ ASENCIO	38
8148194-6	MUÑOZ GALLARDO LAURA DEL CARMEN	01/03/2018	28/02/2019	CONTRATA	DOCENTE	ESCUELA JUAN RICARDO SANCHEZ ASENCIO	4
13117982-0	SILVA OELSNER CARMEN GLORIA	01/03/2018	28/02/2019	CONTRATA	DOCENTE	ESCUELA JUAN RICARDO SANCHEZ ASENCIO	40
15689122-3	ABURTO SOLIS ALINA MARITZA	01/03/2018	28/02/2019	CONTRATA	DOCENTE	ESCUELA LEONILA FOLCH LOPEZ	29
9107715-9	AMPUERO MERCEGUE JENNY ANDREA	01/03/2018	28/02/2019	CONTRATA	DOCENTE	ESCUELA LEONILA FOLCH LOPEZ	32
13822286-1	AROS ALARCON VIVIANA YESSE	01/03/2018	28/02/2019	CONTRATA	DOCENTE	ESCUELA LEONILA FOLCH LOPEZ	31
14369647-2	AVILA VILLANUEVA CESAR RICARDO	01/03/2018	28/02/2019	CONTRATA	DOCENTE	ESCUELA LEONILA FOLCH LOPEZ	35
15277128-2	CARCAMO SAEZ VANESA LORETO	01/03/2018	28/02/2019	CONTRATA	DOCENTE	ESCUELA LEONILA FOLCH LOPEZ	1
14096610-K	CHACÓN CAÑOLES MARLLORY ANDREA	01/03/2018	28/02/2019	CONTRATA	DOCENTE	ESCUELA LEONILA FOLCH LOPEZ	30
16781016-0	DELGADO VILLANUEVA CAMILA ARACELLY	01/03/2018	28/02/2019	CONTRATA	DOCENTE	ESCUELA LEONILA FOLCH LOPEZ	9
8264506-3	ELGUETA HEIM VERONICA ISABEL	01/03/2018	28/02/2019	CONTRATA	DOCENTE	ESCUELA LEONILA FOLCH LOPEZ	24
16338786-7	FEBRERO HAPETTE ROCIO MONTSERRATT	01/03/2018	28/02/2019	CONTRATA	DOCENTE	ESCUELA LEONILA FOLCH LOPEZ	25
8900579-5	HENRIQUEZ AVENDANO ANA MARIA	01/03/2018	28/02/2019	CONTRATA	DOCENTE	ESCUELA LEONILA FOLCH LOPEZ	5
17357671-4	HERRERA VERA NATALIA ANDREA	01/03/2018	28/02/2019	CONTRATA	DOCENTE	ESCUELA LEONILA FOLCH LOPEZ	31
13164423-K	OYARZUN SANTIBAÑEZ GUISELA SOFIA	01/03/2018	28/02/2019	CONTRATA	DOCENTE	ESCUELA LEONILA FOLCH LOPEZ	30
17197260-4	PAILLACHEO BARRIGA CINDY KATHERINE	01/03/2018	28/02/2019	CONTRATA	DOCENTE	ESCUELA LEONILA FOLCH LOPEZ	30
12861525-3	ROA MUÑOZ CARMEN GLORIA DE JESUS	01/03/2018	28/02/2019	CONTRATA	DOCENTE	ESCUELA LEONILA FOLCH LOPEZ	33
11796670-4	ROJAS CAMPOS MARCELA ALEJANDRA	01/03/2018	28/02/2019	CONTRATA	DOCENTE	ESCUELA LEONILA FOLCH LOPEZ	9
16587077-8	RUBILAR VALDERAS MACARENA ODETTE	01/03/2018	28/02/2019	CONTRATA	DOCENTE	ESCUELA LEONILA FOLCH LOPEZ	33
9111528-K	SOBARZO VIVAR LILIAN VIVIANA	01/03/2018	28/02/2019	CONTRATA	DOCENTE	ESCUELA LEONILA FOLCH LOPEZ	7
17124931-7	SOTO BELLO DIEGO ANDRES	01/03/2018	28/02/2019	CONTRATA	DOCENTE	ESCUELA LEONILA FOLCH LOPEZ	31
16337547-8	VARGAS RODRIGUEZ CARLOS IGNACIO	01/03/2018	28/02/2019	CONTRATA	DOCENTE	ESCUELA LEONILA FOLCH LOPEZ	17
12345221-6	VERA VILLEGAS PABLO ANDRES	01/03/2018	28/02/2019	CONTRATA	DOCENTE	ESCUELA LEONILA FOLCH LOPEZ	30
6415600-4	ÁGUILA ASENJO HERMOSINO	01/03/2018	28/02/2019	CONTRATA	DOCENTE	ESCUELA MEXICO DE MICHOACAN	5
8096136-7	ALVAREZ CEA MONICA DEL CARMEN	01/03/2018	28/02/2019	CONTRATA	DOCENTE	ESCUELA MEXICO DE MICHOACAN	3
8766508-9	ANGULO MANRIQUEZ ANA MARIA	01/03/2018	28/02/2019	CONTRATA	DOCENTE	ESCUELA MEXICO DE MICHOACAN	6
12058006-K	CARDENAS ANDRADE RAUL ALEJANDRO	01/03/2018	28/02/2019	CONTRATA	DOCENTE	ESCUELA MEXICO DE MICHOACAN	41
17531891-7	DELGADO BARRIENTOS MARICELA	01/03/2018	28/02/2019	CONTRATA	DOCENTE	ESCUELA MEXICO DE MICHOACAN	30
16781376-3	DÍAZ MANRÍQUEZ HÉCTOR ANTONIO	01/03/2018	28/02/2019	CONTRATA	DOCENTE	ESCUELA MEXICO DE MICHOACAN	15
10853692-6	FUENTEALBA BAHAMONDE MARCIA XIMENA	05/03/2018	28/02/2019	CONTRATA	DOCENTE	ESCUELA MEXICO DE MICHOACAN	17
15795990-5	GARCÍA CORREA PAMELA JOSEFINA	01/03/2018	28/02/2019	CONTRATA	DOCENTE	ESCUELA MEXICO DE MICHOACAN	37
17357980-2	HENRIQUEZ IGOR TANIA KATINA	01/03/2018	28/02/2019	CONTRATA	DOCENTE	ESCUELA MEXICO DE MICHOACAN	7
12998016-8	IGOR ARRIAGADA MARCIA LUCERINA	01/03/2018	28/02/2019	CONTRATA	DOCENTE	ESCUELA MEXICO DE MICHOACAN	38
17882204-7	JARA VALENZUELA LISBERTH HERMINIA	01/03/2018	28/02/2019	CONTRATA	DOCENTE	ESCUELA MEXICO DE MICHOACAN	30
16578215-1	MANSILLA ALONSO YOHANA ANDREA	01/03/2018	28/02/2019	CONTRATA	DOCENTE	ESCUELA MEXICO DE MICHOACAN	39
13848080-1	MARDONES ÁGUILA MARÍA CRISTINA	01/03/2018	28/02/2019	CONTRATA	DOCENTE	ESCUELA MEXICO DE MICHOACAN	30
8191398-6	NEIRA MARTINEZ ANA MARIA DEL CARMEN	01/03/2018	28/02/2019	CONTRATA	DOCENTE	ESCUELA MEXICO DE MICHOACAN	17
16111813-3	OYARZO MOLINA LUIS ALEJANDRO	01/03/2018	28/02/2019	CONTRATA	DOCENTE	ESCUELA MEXICO DE MICHOACAN	26
8365220-9	OYARZO VERGARA MARIA INES	01/03/2018	28/02/2019	CONTRATA	DOCENTE	ESCUELA MEXICO DE MICHOACAN	5
16344771-1	SOTO LAFQUEN CAMILA FERNANDA	01/03/2018	28/02/2019	CONTRATA	DOCENTE	ESCUELA MEXICO DE MICHOACAN	25
16781246-5	TRONCOSO VILLARROEL EVELYN MIREYA	01/03/2018	28/02/2019	CONTRATA	DOCENTE	ESCUELA MEXICO DE MICHOACAN	30
9027498-8	VARGAS CARRASCO NANCY UBERLINDA	01/03/2018	28/02/2019	CONTRATA	DOCENTE	ESCUELA MEXICO DE MICHOACAN	8
15626590-K	VENEGAS MELLADO VALESKA DENNIS	01/03/2018	28/02/2019	CONTRATA	DOCENTE	ESCUELA MEXICO DE MICHOACAN	37
8361705-5	ZUNIGA RETAMAL LUCIA DEL CARMEN	01/03/2018	28/02/2019	CONTRATA	DOCENTE	ESCUELA MEXICO DE MICHOACAN	9
10982401-1	ANDRADE ARAOS FERNANDO MAURICIO	01/03/2018	28/02/2019	CONTRATA	DOCENTE	ESCUELA MONSEÑOR FRANCISCO VALDES S.	34
8090221-2	ANDRADE SOLIS NANCY DEL CARMEN	01/03/2018	28/02/2019	CONTRATA	DOCENTE	ESCUELA MONSEÑOR FRANCISCO VALDES S.	15
15297829-4	BARRA OJEDA SUSAN ARLHEN	01/05/2018	28/02/2019	CONTRATA	DOCENTE	ESCUELA MONSEÑOR FRANCISCO VALDES S.	38
17420400-4	CAMPOS LEIVA ESTEFANÍA	01/03/2018	28/02/2019	CONTRATA	DOCENTE	ESCUELA MONSEÑOR FRANCISCO VALDES S.	38
12025476-6	GATICA ULLO YESSICA DEL CARMEN	16/04/2018	28/02/2019	CONTRATA	DOCENTE	ESCUELA MONSEÑOR FRANCISCO VALDES S.	2

rut	nombre	Fecha_Ingreso	fecha termino	tipocontrato	escalafon	departamento	jornada
8898779-9	GIOVINE SCHILLING ALEXANDRA BEATRIZ	01/03/2018	28/02/2019	CONTRATA	DOCENTE	ESCUELA MONSEÑOR FRANCISCO VALDES S.	15
15689091-K	GUZMAN ORTEGA DEISY IRENE	16/04/2018	28/02/2019	CONTRATA	DOCENTE	ESCUELA MONSEÑOR FRANCISCO VALDES S.	2
12390570-9	LARA DELPINO JAVIER ELADIO	01/03/2018	28/02/2019	CONTRATA	DOCENTE	ESCUELA MONSEÑOR FRANCISCO VALDES S.	30
12390570-9	LARA DELPINO JAVIER ELADIO	16/04/2018	28/02/2019	CONTRATA	DOCENTE	ESCUELA MONSEÑOR FRANCISCO VALDES S.	1
7716971-7	MIRANDA SOZA MARÍA RENATE	01/03/2018	28/02/2019	CONTRATA	DOCENTE	ESCUELA MONSEÑOR FRANCISCO VALDES S.	14
13119012-3	OYARZUN MUÑOZ ANA LORENA	16/04/2018	28/02/2019	CONTRATA	DOCENTE	ESCUELA MONSEÑOR FRANCISCO VALDES S.	3
13119012-3	OYARZUN MUÑOZ ANA LORENA	01/03/2018	28/02/2019	CONTRATA	DOCENTE	ESCUELA MONSEÑOR FRANCISCO VALDES S.	33
10480964-2	RODRIGUEZ HERNANDEZ MARIA ESTER	16/04/2018	28/02/2019	CONTRATA	DOCENTE	ESCUELA MONSEÑOR FRANCISCO VALDES S.	24
15652797-1	RUIZ AVILA MAURICIO ALEJANDRO	16/04/2018	28/02/2019	CONTRATA	DOCENTE	ESCUELA MONSEÑOR FRANCISCO VALDES S.	2
15652797-1	RUIZ AVILA MAURICIO ALEJANDRO	01/03/2018	28/02/2019	CONTRATA	DOCENTE	ESCUELA MONSEÑOR FRANCISCO VALDES S.	29
9760064-3	SOTO AROS GLORIA MARCELA	01/03/2018	28/02/2019	CONTRATA	DOCENTE	ESCUELA MONSEÑOR FRANCISCO VALDES S.	14
15795362-1	VELASQUEZ OJEDA YENNYFER LORETO	01/03/2018	28/02/2019	CONTRATA	DOCENTE	ESCUELA MONSEÑOR FRANCISCO VALDES S.	35
17532700-2	WIEDERHOLD CATALAN KATHERINE LISSETT	01/03/2018	28/02/2019	CONTRATA	DOCENTE	ESCUELA MONSEÑOR FRANCISCO VALDES S.	33
17532700-2	WIEDERHOLD CATALAN KATHERINE LISSETT	16/04/2018	28/02/2019	CONTRATA	DOCENTE	ESCUELA MONSEÑOR FRANCISCO VALDES S.	4
9689318-3	ALARCON GONZALEZ VIOLETA DE LOURDES	01/03/2018	28/02/2019	CONTRATA	DOCENTE	ESCUELA Ne 46 ITALIA	2
8420394-7	ALVARADO GONZALEZ MONICA ADRIANA	01/03/2018	28/02/2019	CONTRATA	DOCENTE	ESCUELA Ne 46 ITALIA	2
9634642-5	CANALES MANCILLA ARTURO ALEJANDRO	01/03/2018	28/02/2019	CONTRATA	DOCENTE	ESCUELA Ne 46 ITALIA	28
17996950-5	CATALAN CARCAMO KATHERINE NATALIA	06/08/2018	28/02/2019	CONTRATA	DOCENTE	ESCUELA Ne 46 ITALIA	9
16584432-7	FARIAS OVANDO ROMINA ALEJANDRA	01/03/2018	28/02/2019	CONTRATA	DOCENTE	ESCUELA Ne 46 ITALIA	27
15272048-3	FRIAS PALERMO GLORIA DEL CARMEN	01/05/2018	28/02/2019	CONTRATA	DOCENTE	ESCUELA Ne 46 ITALIA	3
10215388-K	GARCÍA SILVA ARMIN DAVID	01/03/2018	28/02/2019	CONTRATA	DOCENTE	ESCUELA Ne 46 ITALIA	12
11595671-K	HENRÍQUEZ CATALÁN CLAUDIO HERNAN	01/03/2018	28/02/2019	CONTRATA	DOCENTE	ESCUELA Ne 46 ITALIA	8
11595671-K	HENRÍQUEZ CATALÁN CLAUDIO HERNAN	06/08/2018	28/02/2019	CONTRATA	DOCENTE	ESCUELA Ne 46 ITALIA	12
9451596-3	HUICHALAF MALPU JUAN ANTONIO	01/03/2018	28/02/2019	CONTRATA	DOCENTE	ESCUELA Ne 46 ITALIA	39
15547608-7	MARIN MONGE CAROLINA ALEJANDRA	01/03/2018	28/02/2019	CONTRATA	DOCENTE	ESCUELA Ne 46 ITALIA	27
11711372-8	MONSALVE OLAVARRIA LORENA	03/04/2018	28/02/2019	CONTRATA	DOCENTE	ESCUELA Ne 46 ITALIA	6
8301560-8	POBLETE AVILEZ GINETTE ADRIANA	01/08/2018	28/02/2019	CONTRATA	DOCENTE	ESCUELA Ne 46 ITALIA	33
15272317-2	SANTIBAÑEZ FLORES RICARDO ANTONIO	01/03/2018	28/02/2019	CONTRATA	DOCENTE	ESCUELA Ne 46 ITALIA	28
17997247-6	TAMPE BAHAMONDE KARINA ANDREA	01/03/2018	28/02/2019	CONTRATA	DOCENTE	ESCUELA Ne 46 ITALIA	32
13195635-5	VALENZUELA ROMAN KARINA MACIEL	01/06/2018	28/02/2019	CONTRATA	DOCENTE	ESCUELA Ne 46 ITALIA	10
13195635-5	VALENZUELA ROMAN KARINA MACIEL	16/03/2018	28/02/2019	CONTRATA	DOCENTE	ESCUELA Ne 46 ITALIA	6
16343579-9	YAÑEZ HUILITRARO VIVIANA MARGARITA	01/03/2018	28/02/2019	CONTRATA	DOCENTE	ESCUELA Ne 46 ITALIA	9
13118307-0	ABURTO NEGRON MARIA ANGELICA	01/03/2018	28/02/2019	CONTRATA	DOCENTE	ESCUELA Ne 88 CANADA	34
17177023-8	AGUILA AGUILA MARIA DE LOS ANGELES	01/03/2018	28/02/2019	CONTRATA	DOCENTE	ESCUELA Ne 88 CANADA	36
17532332-5	AGUILA AGUILAR STEPHANIE MARÍA OLGA	01/03/2018	28/02/2019	CONTRATA	DOCENTE	ESCUELA Ne 88 CANADA	36
16583890-4	ARISMENDI CARDENAS ANGELA GEORGINA	01/03/2018	28/02/2019	CONTRATA	DOCENTE	ESCUELA Ne 88 CANADA	36
9293898-0	CARRILLO FERNANDEZ CELIA HERMINIA	01/03/2018	28/02/2019	CONTRATA	DOCENTE	ESCUELA Ne 88 CANADA	14
13120247-4	GODOY PEREZ JAVIER AUGUSTO	01/03/2018	28/02/2019	CONTRATA	DOCENTE	ESCUELA Ne 88 CANADA	34
15378854-5	GOMEZ MENDOZA OSCAR ESTEBAN	14/06/2018	28/02/2019	CONTRATA	DOCENTE	ESCUELA Ne 88 CANADA	38
7045475-0	HERNANDEZ MATTHEI GEORGINA LASTENIA	01/03/2018	28/02/2019	CONTRATA	DOCENTE	ESCUELA Ne 88 CANADA	9
10370635-1	LOPEZ PADGET CLAUDIA	01/03/2018	28/02/2019	CONTRATA	DOCENTE	ESCUELA Ne 88 CANADA	44
13821892-9	MEDINA SALAZAR MARIBEL MERCEDES	01/03/2018	28/02/2019	CONTRATA	DOCENTE	ESCUELA Ne 88 CANADA	36
11711372-8	MONSALVE OLAVARRIA LORENA	01/03/2018	28/02/2019	CONTRATA	DOCENTE	ESCUELA Ne 88 CANADA	17
10019545-3	MUÑOZ BARRIAS ELIANA MARGOT	01/03/2018	28/02/2019	CONTRATA	DOCENTE	ESCUELA Ne 88 CANADA	17
7051672-1	PAIRICÁN ZÚÑIGA MARIO NELSON	01/03/2018	28/02/2019	CONTRATA	DOCENTE	ESCUELA Ne 88 CANADA	4
10336140-0	PROBOSTE PAVEZ VERÓNICA DE LOURDES	01/03/2018	28/02/2019	CONTRATA	DOCENTE	ESCUELA Ne 88 CANADA	14
20085758-5	ROSAS URRA NATALIA ANDREA	01/03/2018	28/02/2019	CONTRATA	DOCENTE	ESCUELA Ne 88 CANADA	25
6769120-2	RUIZ NEGRON HUMBERTO FRANCISCO	01/03/2018	28/02/2019	CONTRATA	DOCENTE	ESCUELA Ne 88 CANADA	6
15895668-3	VARGAS FLORES FRANCISCO ANTONIO	23/04/2018	28/02/2019	CONTRATA	DOCENTE	ESCUELA Ne 88 CANADA	32
16343937-9	VIDAL GALLARDO TATIANA DANIELA	01/03/2018	28/02/2019	CONTRATA	DOCENTE	ESCUELA Ne 88 CANADA	41
9723407-8	YEFI GOMEZ SERGIO DAVID	01/03/2018	28/02/2019	CONTRATA	DOCENTE	ESCUELA Ne 88 CANADA	34
16364670-6	AGUILAR SCHNEIDER VIVIANA ELIZABETH	01/03/2018	28/02/2019	CONTRATA	DOCENTE	ESCUELA PAUL HARRIS	34
17658915-9	BOLDT SILVA FERNANDO JOSÉ	01/03/2018	28/02/2019	CONTRATA	DOCENTE	ESCUELA PAUL HARRIS	11
18823440-2	BORQUEZ VIDAL MARÍA CONSUELO	01/03/2018	28/02/2019	CONTRATA	DOCENTE	ESCUELA PAUL HARRIS	30
8031647-K	CARDENAS TENORIO GLORIA	01/03/2018	28/02/2019	CONTRATA	DOCENTE	ESCUELA PAUL HARRIS	14
15896772-3	DELQUEN VELOSO ANGELA VIVIANA	01/03/2018	28/02/2019	CONTRATA	DOCENTE	ESCUELA PAUL HARRIS	30
9366685-2	LOYOLA VILLALOBOS CARMEN LORENA	12/03/2018	28/02/2019	CONTRATA	DOCENTE	ESCUELA PAUL HARRIS	9
16262738-4	MANZANO ALMONACID BÁRBARA CECILIA	01/03/2018	28/02/2019	CONTRATA	DOCENTE	ESCUELA PAUL HARRIS	37
18129439-6	NECULPAN ARANGU PAMELA YESSICA	01/03/2018	28/02/2019	CONTRATA	DOCENTE	ESCUELA PAUL HARRIS	13
8648998-8	RODRIGUEZ VILLARROEL VICTOR HUGO	01/03/2018	28/02/2019	CONTRATA	DOCENTE	ESCUELA PAUL HARRIS	1
8728471-9	VARGAS VELOZO MARIA RAQUEL	01/03/2018	28/02/2019	CONTRATA	DOCENTE	ESCUELA PAUL HARRIS	14
17741622-3	AGUILAR SCHILLING CARLA BEATRIZ	01/03/2018	28/02/2019	CONTRATA	DOCENTE	ESCUELA RURAL CANCHA LARGA	40
15952598-8	BRITO OYARZO VÍCTOR ORLANDO	01/03/2018	28/02/2019	CONTRATA	DOCENTE	ESCUELA RURAL CANCHA LARGA	13
16528117-9	FLANDEZ URRA YENNIFERT YVET	01/03/2018	28/02/2019	CONTRATA	DOCENTE	ESCUELA RURAL CANCHA LARGA	38
16872523-K	GONZALEZ ROSAS CAMILA PAZ	01/03/2018	28/02/2019	CONTRATA	DOCENTE	ESCUELA RURAL CANCHA LARGA	44
9366685-2	LOYOLA VILLALOBOS CARMEN LORENA	01/03/2018	28/02/2019	CONTRATA	DOCENTE	ESCUELA RURAL CANCHA LARGA	3
11924057-3	PAILALEF MARTINEZ JUAN HUMBERTO	01/03/2018	28/02/2019	CONTRATA	DOCENTE	ESCUELA RURAL CANCHA LARGA	15
15284012-8	PEREZ BRACHO SILVANA	01/03/2018	28/02/2019	CONTRATA	DOCENTE	ESCUELA RURAL CANCHA LARGA	11
16113118-0	RIOS DEL RIO CLAUDIA LORENA	01/03/2018	28/02/2019	CONTRATA	DOCENTE	ESCUELA RURAL CANCHA LARGA	38
7059477-3	VELASQUEZ LAIPEN JOSE ANDRES	01/03/2018	28/02/2019	CONTRATA	DOCENTE	ESCUELA RURAL CANCHA LARGA	6
16584918-3	REYES RODRIGUEZ LUIS ANDRES	01/03/2018	28/02/2019	CONTRATA	DOCENTE	ESCUELA RURAL CHACAYAL	10
7532384-0	SCHNABEL GAEZ HELMUTH OSCAR GUILLERMO	01/03/2018	28/02/2019	CONTRATA	DOCENTE	ESCUELA RURAL CHACAYAL	2
16952784-9	SOLIS HUINCA MARCIA NICOLE	01/03/2018	28/02/2019	CONTRATA	DOCENTE	ESCUELA RURAL CHACAYAL	4
15782203-9	TRIVIÑO LARA JUAN RODRIGO	01/03/2018	28/02/2019	CONTRATA	DOCENTE	ESCUELA RURAL CHACAYAL	3
8418797-6	VARGAS FUENTES ELBA ELENA	01/03/2018	28/02/2019	CONTRATA	DOCENTE	ESCUELA RURAL CHACAYAL	12
9890209-0	CALISTO MOLINA HÉCTOR HUGO	01/03/2018	28/02/2019	CONTRATA	DOCENTE	ESCUELA RURAL FORRAHUE	8
14525702-6	HERNÁNDEZ MALDONADO ROXANA ANDREA	01/03/2018	28/02/2019	CONTRATA	DOCENTE	ESCUELA RURAL FORRAHUE	44
14270634-2	RIVERA SANTIBAÑEZ CLAUDIA XIMENA	01/03/2018	28/02/2019	CONTRATA	DOCENTE	ESCUELA RURAL FORRAHUE	8
17658915-9	BOLDT SILVA FERNANDO JOSÉ	01/03/2018	28/02/2019	CONTRATA	DOCENTE	ESCUELA RURAL LOS ABEDULES DE PICHID	8
7729456-2	FUENTES AVENDAÑO LAURA MONICA	01/03/2018	28/02/2019	CONTRATA	DOCENTE	ESCUELA RURAL LOS ABEDULES DE PICHID	14
13321708-8	GUARDA AGUILAR ALEXANDRA JACQUELINE	01/03/2018	28/02/2019	CONTRATA	DOCENTE	ESCUELA RURAL LOS ABEDULES DE PICHID	38
17357892-K	KLOCK PERALTA LORETO RENATE	01/03/2018	28/02/2019	CONTRATA	DOCENTE	ESCUELA RURAL LOS ABEDULES DE PICHID	2
15895463-K	MARTÍNEZ HIDALGO KAREN EDITH	01/03/2018	28/02/2019	CONTRATA	DOCENTE	ESCUELA RURAL LOS ABEDULES DE PICHID	44
16952784-9	SOLIS HUINCA MARCIA NICOLE	01/03/2018	28/02/2019	CONTRATA	DOCENTE	ESCUELA RURAL LOS ABEDULES DE PICHID	8
18307833-K	GUZMAN MIRANDA YESICA LORENA	01/03/2018	28/02/2019	CONTRATA	DOCENTE	ESCUELA RURAL LUMACO	3
17125551-1	VIDAL SOTO MARTINA YACQUELINE	01/03/2018	28/02/2019	CONTRATA	DOCENTE	ESCUELA RURAL LUMACO	15
12997115-0	ANCAHUAL CARDENAS NANCY BEATRIZ	01/03/2018	28/02/2019	CONTRATA	DOCENTE	ESCUELA RURAL LUZ Y SABER	28
16955888-4	AYALA CUEVAS SCARLETT DAYAN	01/03/2018	28/02/2019	CONTRATA	DOCENTE	ESCUELA RURAL LUZ Y SABER	26
9414877-4	HENRIQUEZ ALVARADO VALESCA XIMENA	01/03/2018	28/02/2019	CONTRATA	DOCENTE	ESCUELA RURAL LUZ Y SABER	3
6557478-0	ILLEZCA CARRILLO IVAN JOSE ARIEL	01/03/2018	28/02/2019	CONTRATA	DOCENTE	ESCUELA RURAL LUZ Y SABER	3
9366685-2	LOYOLA VILLALOBOS CARMEN LORENA	01/03/2018	28/02/2019	CONTRATA	DOCENTE	ESCUELA RURAL LUZ Y SABER	1
9021227-3	MELIÁN RODRÍGUEZ ELIANA DEL CARMEN	01/03/2018	28/02/2019	CONTRATA	DOCENTE	ESCUELA RURAL LUZ Y SABER	44
8859748-6	MUÑOZ SCHOLZ MONICA ALEJANDRA	01/03/2018	28/02/2019	CONTRATA	DOCENTE	ESCUELA RURAL LUZ Y SABER	30
13734937-K	NEMPU ROSALES MARCIA JACQUELINE	01/03/2018	28/02/2019	CONTRATA	DOCENTE	ESCUELA RURAL LUZ Y SABER	26
16047892-6	NUÑEZ OSSES KATIA NINOSKA	01/03/2018	28/02/2019	CONTRATA	DOCENTE	ESCUELA RURAL LUZ Y SABER	30
15466873-K	OLMEDO NAVARRO ISMAEL ELADIO	01/03/2018	28/02/2019	CONTRATA	DOCENTE	ESCUELA RURAL LUZ Y SABER	6
8787191-6	RODRIGUEZ SANCHEZ BERNARDITA MARIANA	01/03/2018	28/02/2019	CONTRATA	DOCENTE	ESCUELA RURAL LUZ Y SABER	9
9714149-5	VÁSQUEZ VÁSQUEZ JOSÉ EDUARDO	01/03/2018	28/02/2019	CONTRATA	DOCENTE	ESCUELA RURAL LUZ Y SABER	29
17658915-9	BOLDT SILVA FERNANDO JOSÉ	01/03/2018	28/02/2019	CONTRATA	DOCENTE	ESCUELA RURAL MARIA LUISA BOMBAL	3

rut	nombre	Fecha_Ingreso	fecha termino	tipocontrato	escalafon	departamento	jornada
6604943-4	GARCÉS VARGAS ELBA DOROTEA	01/03/2018	28/02/2019	CONTRATA	DOCENTE	ESCUELA RURAL MARIA LUISA BOMBAL	10
9816482-0	HINOSTROZA BARRIENTOS ANA MARIANELA	12/03/2018	28/02/2019	CONTRATA	DOCENTE	ESCUELA RURAL MARIA LUISA BOMBAL	2
15714949-0	HUEICHAN BORQUEZ CRISTINA DEL CARMEN	01/03/2018	28/02/2019	CONTRATA	DOCENTE	ESCUELA RURAL MARIA LUISA BOMBAL	10
9816482-0	HINOSTROZA BARRIENTOS ANA MARIANELA	01/03/2018	28/02/2019	CONTRATA	DOCENTE	ESCUELA RURAL PELLECO	2
15714949-0	HUEICHAN BORQUEZ CRISTINA DEL CARMEN	01/03/2018	28/02/2019	CONTRATA	DOCENTE	ESCUELA RURAL PELLECO	10
12137233-9	HUICHALAF MALPU ANA VIRGINIA	01/03/2018	28/02/2019	CONTRATA	DOCENTE	ESCUELA RURAL PELLECO	4
7106816-1	KEMNIS OJEDA ISSIA DEL CARMEN	01/03/2018	28/02/2019	CONTRATA	DOCENTE	ESCUELA RURAL PELLECO	14
16338794-8	PEREZ OJEDA LORENA VICTORIA	01/03/2018	28/02/2019	CONTRATA	DOCENTE	ESCUELA RURAL PELLECO	3
14378488-6	CARTES CARDENAS ELOISA DEL TRANSITO	01/03/2018	28/02/2019	CONTRATA	DOCENTE	ESCUELA RURAL PICHIL	40
15688400-6	FUENTES ARANEDA DANIEL ALBERTO	01/03/2018	28/02/2019	CONTRATA	DOCENTE	ESCUELA RURAL PICHIL	29
9366685-2	LOYOLA VILLALOBOS CARMEN LORENA	01/03/2018	28/02/2019	CONTRATA	DOCENTE	ESCUELA RURAL PICHIL	1
17198059-3	OLIVERA SAEZ ROCIO PAOLA	01/03/2018	28/02/2019	CONTRATA	DOCENTE	ESCUELA RURAL PICHIL	40
8593087-7	RODRIGUEZ NAVARRO ZENAIDA DEL CARMEN	01/03/2018	28/02/2019	CONTRATA	DOCENTE	ESCUELA RURAL PICHIL	8
11139820-8	ROSAS CARO MARIA SOLEDAD	01/03/2018	28/02/2019	CONTRATA	DOCENTE	ESCUELA RURAL PICHIL	4
17084531-5	STURM SCIOLLA KARIN PATRICIA	01/06/2018	28/02/2019	CONTRATA	DOCENTE	ESCUELA RURAL PICHIL	6
8948491-K	TRUJILLO ANTIAS MARCELA BEATRIZ	01/03/2018	28/02/2019	CONTRATA	DOCENTE	ESCUELA RURAL PICHIL	40
9714169-5	VÁSQUEZ VÁSQUEZ JOSÉ EDUARDO	01/03/2018	28/02/2019	CONTRATA	DOCENTE	ESCUELA RURAL PICHIL	9
15297506-6	VELASQUEZ CISTERNA GABRIELA ANDREA	01/03/2018	28/02/2019	CONTRATA	DOCENTE	ESCUELA RURAL PICHIL	40
16337691-1	ARANCIBIA ADRIAZOLA DIEGO ANDRÉS	01/03/2018	28/02/2019	CONTRATA	DOCENTE	ESCUELA RURAL PUCOIHUE	12
9890209-0	CALISTO MOLINA HÉCTOR HUGO	01/03/2018	28/02/2019	CONTRATA	DOCENTE	ESCUELA RURAL PUCOIHUE	9
8213385-2	GUTIÉRREZ MUÑOZ IDA ESTER	01/03/2018	28/02/2019	CONTRATA	DOCENTE	ESCUELA RURAL PUCOIHUE	7
17531361-3	PERALTA GOMÉZ KAREN NICOLE	01/03/2018	28/02/2019	CONTRATA	DOCENTE	ESCUELA RURAL PUCOIHUE	44
8923765-3	AMPUERO GALLARDO ORIETA DE LOURDES	01/03/2018	28/02/2019	CONTRATA	DOCENTE	ESCUELA RURAL SANTA ROSA PICHIDAMAS	10
17658915-9	BOLDT SILVA FERNANDO JOSÉ	01/03/2018	28/02/2019	CONTRATA	DOCENTE	ESCUELA RURAL SANTA ROSA PICHIDAMAS	9
8601383-5	GIMPEL BOLDT FREDY KURTH	01/03/2018	28/02/2019	CONTRATA	DOCENTE	ESCUELA RURAL SANTA ROSA PICHIDAMAS	10
6783235-3	REYES MIRALLES EDUARDO	01/03/2018	28/02/2019	CONTRATA	DOCENTE	ESCUELA RURAL SANTA ROSA PICHIDAMAS	11
6783235-3	REYES MIRALLES EDUARDO	09/04/2018	28/02/2019	CONTRATA	DOCENTE	ESCUELA RURAL SANTA ROSA PICHIDAMAS	10
16952784-9	SOLIS HUINCA MARCIA NICOLE	01/03/2018	28/02/2019	CONTRATA	DOCENTE	ESCUELA RURAL SANTA ROSA PICHIDAMAS	12
12422466-7	VASQUEZ FLORES MAURICIO JAVIER	01/03/2018	28/02/2019	CONTRATA	DOCENTE	ESCUELA RURAL SANTA ROSA PICHIDAMAS	38
12109197-6	FIGUEROA AGUILAR ROXANA BEATRIZ	01/03/2018	28/02/2019	CONTRATA	DOCENTE	ESCUELA RURAL TACAMO ALTO	6
12137233-9	HUICHALAF MALPU ANA VIRGINIA	01/03/2018	28/02/2019	CONTRATA	DOCENTE	ESCUELA RURAL TACAMO ALTO	4
7038463-9	NUÑEZ DELGADO MOISÉS	01/03/2018	28/02/2019	CONTRATA	DOCENTE	ESCUELA RURAL TACAMO ALTO	4
16338794-8	PEREZ OJEDA LORENA VICTORIA	01/03/2018	28/02/2019	CONTRATA	DOCENTE	ESCUELA RURAL TACAMO ALTO	9
12124079-3	REYES ROJAS ALONSO JONATHAN	01/03/2018	28/02/2019	CONTRATA	DOCENTE	ESCUELA RURAL TACAMO ALTO	4
16584202-2	RIVERA GUZMÁN DANIELA POOLETH	01/03/2018	28/02/2019	CONTRATA	DOCENTE	ESCUELA RURAL TACAMO ALTO	44
17742008-5	HERRERA NUÑEZ CAMILA FRANCISCA	02/04/2018	28/02/2019	CONTRATA	DOCENTE	ESCUELA RURAL TRINQUICAHUIN	10
14480295-0	ORTIZ LINAY ANGELA	01/03/2018	28/02/2019	CONTRATA	DOCENTE	ESCUELA RURAL TRINQUICAHUIN	2
16952784-9	SOLIS HUINCA MARCIA NICOLE	01/03/2018	28/02/2019	CONTRATA	DOCENTE	ESCUELA RURAL TRINQUICAHUIN	4
15782203-9	TRIVIÑO LARA JUAN RODRIGO	01/03/2018	28/02/2019	CONTRATA	DOCENTE	ESCUELA RURAL TRINQUICAHUIN	3
17125037-4	ALVAREZ RUIZ JAVIER ANDRES	01/03/2018	28/02/2019	CONTRATA	DOCENTE	ESCUELA RURAL WALTERIO MAYER	25
15296777-2	BARRIA CASTRO DANIELA PAZ	01/03/2018	28/02/2019	CONTRATA	DOCENTE	ESCUELA RURAL WALTERIO MAYER	35
12341034-3	DAMIAN LÓPEZ GLORIA DEL CARMEN	01/03/2018	28/02/2019	CONTRATA	DOCENTE	ESCUELA RURAL WALTERIO MAYER	30
16584224-3	DELGADO GONZALEZ KATHERINNE ANDREA	01/03/2018	28/02/2019	CONTRATA	DOCENTE	ESCUELA RURAL WALTERIO MAYER	30
7100543-7	GONZALEZ APARIZ MARTA	01/03/2018	28/02/2019	CONTRATA	DOCENTE	ESCUELA RURAL WALTERIO MAYER	1
17033569-4	MANSILLA DÍAZ GABRIELA SOLEDAD	01/03/2018	28/02/2019	CONTRATA	DOCENTE	ESCUELA RURAL WALTERIO MAYER	24
15895830-9	MORALES CATALAN YURY DAYANA	01/03/2018	28/02/2019	CONTRATA	DOCENTE	ESCUELA RURAL WALTERIO MAYER	28
15297870-7	PELLE AGUERO EVELYN VANESSA	01/03/2018	28/02/2019	CONTRATA	DOCENTE	ESCUELA RURAL WALTERIO MAYER	31
14039698-2	RODRIGUEZ VASQUEZ YOLETT ANNELORE	01/03/2018	28/02/2019	CONTRATA	DOCENTE	ESCUELA RURAL WALTERIO MAYER	25
15297803-0	SOTO GARCES XIMENA ISABEL	01/03/2018	28/02/2019	CONTRATA	DOCENTE	ESCUELA RURAL WALTERIO MAYER	25
8889438-3	VARGAS PAREDES CARMEN PATRICIA	01/03/2018	28/02/2019	CONTRATA	DOCENTE	ESCUELA RURAL WALTERIO MAYER	14
10424159-K	VILLALOBOS HORMAZABAL GENOVEVA CRISTINA	01/03/2018	28/02/2019	CONTRATA	DOCENTE	ESCUELA RURAL WALTERIO MAYER	1
12592857-9	CASAS GUERRERO MARIA LORENA	01/03/2018	28/02/2019	CONTRATA	DOCENTE	ESCUELA SOCIEDAD SOCORRO DE SEÑORAS	34
12583215-0	FLORES PINDA CRISTINA DEL ROSARIO	01/03/2018	28/02/2019	CONTRATA	DOCENTE	ESCUELA SOCIEDAD SOCORRO DE SEÑORAS	44
12161413-8	JARAMILLO GUALAMAN REGINA ISABEL	01/03/2018	28/02/2019	CONTRATA	DOCENTE	ESCUELA SOCIEDAD SOCORRO DE SEÑORAS	32
16529045-3	LUCERO PINO DANIELA FERNANDA	01/03/2018	28/02/2019	CONTRATA	DOCENTE	ESCUELA SOCIEDAD SOCORRO DE SEÑORAS	28
16636455-8	MARINOVIC CORONADO BARBARA ALEJANDRA	01/03/2018	28/02/2019	CONTRATA	DOCENTE	ESCUELA SOCIEDAD SOCORRO DE SEÑORAS	28
16541242-7	NAVARRETE VENEGAS NELSON PATRICIO	01/03/2018	28/02/2019	CONTRATA	DOCENTE	ESCUELA SOCIEDAD SOCORRO DE SEÑORAS	34
16831936-3	OYARZUN BARRIA CONSTANZA EVELYN	01/03/2018	28/02/2019	CONTRATA	DOCENTE	ESCUELA SOCIEDAD SOCORRO DE SEÑORAS	26
13823056-2	SAEZ TREJO PAULINA ROSENDA	01/03/2018	28/02/2019	CONTRATA	DOCENTE	ESCUELA SOCIEDAD SOCORRO DE SEÑORAS	28
9236558-1	SILVA LÓPEZ EVA ELISABETH	01/03/2018	28/02/2019	CONTRATA	DOCENTE	ESCUELA SOCIEDAD SOCORRO DE SEÑORAS	11
9020799-7	VARGAS PROVOSTE JUAN CARLOS	01/03/2018	28/02/2019	CONTRATA	DOCENTE	ESCUELA SOCIEDAD SOCORRO DE SEÑORAS	1
8986773-8	VELASQUEZ DIAZ MARLY JULIA	01/03/2018	28/02/2019	CONTRATA	DOCENTE	ESCUELA SOCIEDAD SOCORRO DE SEÑORAS	14
16344981-1	BAHAMONDES CISTERNA ANGELA DEL PILAR	01/03/2018	28/02/2019	CONTRATA	DOCENTE	ESCUELA SUIZA	20
14039845-4	CISTERNAS MUÑOZ SAMUEL ESTEBAN	01/03/2018	28/02/2019	CONTRATA	DOCENTE	ESCUELA SUIZA	11
10973392-K	ESPINOZA MIRANDA MACARENA DE LAS MERCEDES	01/03/2018	28/02/2019	CONTRATA	DOCENTE	ESCUELA SUIZA	2
15096849-6	FERRADA MORALES FANNY INGEBOR	01/03/2018	28/02/2019	CONTRATA	DOCENTE	ESCUELA SUIZA	28
10145761-3	GONZALEZ CID MARITZA EULOGIA	01/03/2018	28/02/2019	CONTRATA	DOCENTE	ESCUELA SUIZA	14
11711372-8	MONSALVE OLAVARRIA LORENA	01/03/2018	28/02/2019	CONTRATA	DOCENTE	ESCUELA SUIZA	9
17677386-3	PACHECO LEFIÁN CAMILA FERNANDA	01/03/2018	28/02/2019	CONTRATA	DOCENTE	ESCUELA SUIZA	24
15252710-1	PINO RAIPÁN DANIEL ALFREDO	01/03/2018	28/02/2019	CONTRATA	DOCENTE	ESCUELA SUIZA	2
15277972-0	PRADINES CHIGUAY RUTH ALEJANDRA	01/03/2018	28/02/2019	CONTRATA	DOCENTE	ESCUELA SUIZA	32
17941524-0	RAMIREZ GALLARDO JUAN PABLO	01/03/2018	28/02/2019	CONTRATA	DOCENTE	ESCUELA SUIZA	14
11594870-9	YAÑEZ CORONADO GLADYS CECILIA	01/03/2018	28/02/2019	CONTRATA	DOCENTE	ESCUELA SUIZA	3
7327122-3	ALARCON MARQUEZ JOSE FERNANDO	01/03/2018	28/02/2019	CONTRATA	DOCENTE	INSTITUTO COMERCIAL	10
17742809-4	ALCARAZ HERRERA EVELYN VIVIANA	01/03/2018	28/02/2019	CONTRATA	DOCENTE	INSTITUTO COMERCIAL	39
11924044-1	ALMONACID LARA SANDRA IVONNE	01/03/2018	28/02/2019	CONTRATA	DOCENTE	INSTITUTO COMERCIAL	35
7095293-9	ARTEAGA SOTO HECTOR ALEJANDRO	01/03/2018	28/02/2019	CONTRATA	DOCENTE	INSTITUTO COMERCIAL	1
15278209-8	BARRÍA AROS FELIPE ALBERTO	01/03/2018	28/02/2019	CONTRATA	DOCENTE	INSTITUTO COMERCIAL	5
9809951-4	BARRIA FLORES MARCELO ORLANDO	01/03/2018	28/02/2019	CONTRATA	DOCENTE	INSTITUTO COMERCIAL	13
12224958-1	CARMONA CARREÑO HELIA SORAYA	01/03/2018	28/02/2019	CONTRATA	DOCENTE	INSTITUTO COMERCIAL	25
10919551-0	CARRASCO LEMARIE CECILIA IVONNE	01/03/2018	28/02/2019	CONTRATA	DOCENTE	INSTITUTO COMERCIAL	1
9292791-1	CARRILLO PAREDES TEOBALDO SEGUNDO	01/03/2018	28/02/2019	CONTRATA	DOCENTE	INSTITUTO COMERCIAL	8
7677996-1	CASTRO OCAMPOS ROSIE INÉS	01/03/2018	28/02/2019	CONTRATA	ORIENTADOR(A)	INSTITUTO COMERCIAL	13
8998157-3	CONCHA GUAITIAO JUVENAL BERNARDO	01/03/2018	28/02/2019	CONTRATA	DOCENTE	INSTITUTO COMERCIAL	10
16870896-3	COSSIO MUJICA BARBARA DANIELA	01/03/2018	28/02/2019	CONTRATA	DOCENTE	INSTITUTO COMERCIAL	39
17357693-5	FABIO VEGA MACARENA CONSTANZA	01/03/2018	28/02/2019	CONTRATA	DOCENTE	INSTITUTO COMERCIAL	40
13523859-7	GOMEZ RIVAS GLADYS MARLIT	01/03/2018	28/02/2019	CONTRATA	DOCENTE	INSTITUTO COMERCIAL	6
11139961-1	GONZALEZ BARROS SANDRA MARCELA	01/03/2018	28/02/2019	CONTRATA	DOCENTE	INSTITUTO COMERCIAL	33
13590968-8	GONZALEZ CARRASCO CAROLINA RAQUEL	01/03/2018	28/02/2019	CONTRATA	DOCENTE	INSTITUTO COMERCIAL	17
18555118-0	JARA SOTO ANGELA LORENA	01/03/2018	28/02/2019	CONTRATA	DOCENTE	INSTITUTO COMERCIAL	25
11198231-7	KINDLEY RUDOLPH HELVIA XIMENA	01/03/2018	28/02/2019	CONTRATA	DOCENTE	INSTITUTO COMERCIAL	10
11428940-K	MANCILLA NEIRA PATRICIA LISETT	01/03/2018	28/02/2019	CONTRATA	DOCENTE	INSTITUTO COMERCIAL	2
16584731-8	MORA MUÑOZ BEATRIZ LORETO	10/06/2018	28/02/2019	CONTRATA	DOCENTE	INSTITUTO COMERCIAL	31
16204695-0	MUÑOZ CABEZAS ANTOLIN ELIAS	01/03/2018	28/02/2019	CONTRATA	DOCENTE	INSTITUTO COMERCIAL	26
12998113-K	MUTIZABAL CARDENAS SOLEDAD ALEJANDRA	01/03/2018	28/02/2019	CONTRATA	DOCENTE	INSTITUTO COMERCIAL	25
16112529-6	NUÑEZ DELGADO KATHERINE SOLANGE	01/03/2018	28/02/2019	CONTRATA	DOCENTE	INSTITUTO COMERCIAL	39
8097986-K	PACHECO CARRILLO BECI AMELIA	01/03/2018	28/02/2019	CONTRATA	DOCENTE	INSTITUTO COMERCIAL	14
6725144-K	PRADINES GONZALEZ PEDRO ARMANDO	01/03/2018	28/02/2019	CONTRATA	DOCENTE	INSTITUTO COMERCIAL	2
9739435-0	RODRIGUEZ ALARCON MARIA ANGELICA	01/03/2018	28/02/2019	CONTRATA	DOCENTE	INSTITUTO COMERCIAL	3

rut	nombre	Fecha_Ingreso	fecha termino	tipocontrato	escalafon	departamento	jornada
13850382-8	RODRIGUEZ MELLADO ALEJANDRA MACARENA	09/03/2018	28/02/2019	CONTRATA	DOCENTE	INSTITUTO COMERCIAL	26
14509878-5	ROGEL MARDONES JOHN MANUEL	01/03/2018	28/02/2019	CONTRATA	DOCENTE	INSTITUTO COMERCIAL	42
17741989-3	ROJAS LLAITUL CLAUDIA ANDREA	01/03/2018	28/02/2019	CONTRATA	DOCENTE	INSTITUTO COMERCIAL	24
14306668-1	SAAVEDRA SALCEDO NELLY SUSANA	01/03/2018	28/02/2019	CONTRATA	DOCENTE	INSTITUTO COMERCIAL	38
8495805-0	SEPULVEDA ROMERO PABLO	01/03/2018	28/02/2019	CONTRATA	DOCENTE	INSTITUTO COMERCIAL	13
14039417-3	SOTO ALARCON CESAR BERNARDO	01/03/2018	28/02/2019	CONTRATA	DOCENTE	INSTITUTO COMERCIAL	32
20899572-3	VASQUEZ SALGADO MARCIA ANDREA	01/03/2018	28/02/2019	CONTRATA	DOCENTE	INSTITUTO COMERCIAL	2
14045036-7	ALVAREZ VALENZUELA EDUARDO PATRICIO	01/03/2018	28/02/2019	CONTRATA	DOCENTE	INSTITUTO POLITECNICO	9
15895263-7	BARRIENTOS JARAMILLO CHRISTOPHER ALEJANDRO	01/03/2018	28/02/2019	CONTRATA	DOCENTE	INSTITUTO POLITECNICO	21
17096666-K	CARABANTE RECABARREN DONOVAN EDUARDO	01/03/2018	28/02/2019	CONTRATA	DOCENTE	INSTITUTO POLITECNICO	5
23256908-5	COELLO YEPEZ WILLIAM JOSE	01/03/2018	28/02/2019	CONTRATA	DOCENTE	INSTITUTO POLITECNICO	9
12123880-8	DELPIANO BURGOS CAMILA PAZ	16/05/2018	28/02/2019	CONTRATA	DOCENTE	INSTITUTO POLITECNICO	8
12593376-9	MARTINEZ CATRILEF BERNARDO ALFREDO	19/03/2018	28/02/2019	CONTRATA	DOCENTE	INSTITUTO POLITECNICO	6
15309024-6	MIRALLES ARCOS CRISTIAN RODRIGO	01/03/2018	28/02/2019	CONTRATA	DOCENTE	INSTITUTO POLITECNICO	3
16338892-8	MOYA MOYA VIRGINIA ELIZABETH	01/03/2018	28/02/2019	CONTRATA	DOCENTE	INSTITUTO POLITECNICO	28
8157040-K	NILIAN SOLIS ANA NULBIA	01/03/2018	28/02/2019	CONTRATA	DOCENTE	INSTITUTO POLITECNICO	9
8837289-1	PACHECO BARRIENTOS MARCELO HERNÁN	01/03/2018	28/02/2019	CONTRATA	DOCENTE	INSTITUTO POLITECNICO	7
17358482-2	PERALTA ANGULO CATALINA DE LOS ANGELES	01/03/2018	28/02/2019	CONTRATA	DOCENTE	INSTITUTO POLITECNICO	9
13162923-0	PEREZ CATALAN CRISTIAN MANUEL	01/03/2018	28/02/2019	CONTRATA	DOCENTE	INSTITUTO POLITECNICO	26
16342026-0	VARGAS CORONADO ERWIN AINIC	01/03/2018	28/02/2019	CONTRATA	DOCENTE	INSTITUTO POLITECNICO	7
10424159-K	VILLALOBOS HORMAZABAL GENOVEVA CRISTINA	01/03/2018	28/02/2019	CONTRATA	DOCENTE	INSTITUTO POLITECNICO	2
9371134-3	ALARCON MORA JORGE ULISES	01/03/2018	28/02/2019	CONTRATA	DOCENTE	LICEO A-18 JORNADA NOCTURNA	1
17357221-2	CERON GUZMAN FRANCISCO JAVIER	01/03/2018	28/02/2019	CONTRATA	DOCENTE	LICEO A-18 JORNADA NOCTURNA	6
9116846-4	HINOSTROZA MORAGA MARCELA ELIANA	01/03/2018	28/02/2019	CONTRATA	DOCENTE	LICEO A-18 JORNADA NOCTURNA	2
17068018-9	JARAMILLO VERA MARCO ANTONIO	01/03/2018	28/02/2019	CONTRATA	DOCENTE	LICEO A-18 JORNADA NOCTURNA	20
8726967-1	ROSAS JACKSON JAVIER ORLANDO	01/03/2018	28/02/2019	CONTRATA	DOCENTE	LICEO A-18 JORNADA NOCTURNA	11
9028690-0	SILVA DELGADO MARÍA ISABEL	01/03/2018	28/02/2019	CONTRATA	DOCENTE	LICEO A-18 JORNADA NOCTURNA	1
12681918-8	AEDO MARTINEZ ASTRID EDITH	01/03/2018	28/02/2019	CONTRATA	DOCENTE	LICEO BICENTENARIO C.C.P	9
15874507-0	ALTAMIRANO ULLOA VICTOR JAVIER	01/03/2018	28/02/2019	CONTRATA	DOCENTE	LICEO BICENTENARIO C.C.P	42
13164167-2	ALVARADO BUSTAMANTE FERNANDO IGNACIO	01/03/2018	28/02/2019	CONTRATA	DOCENTE	LICEO BICENTENARIO C.C.P	34
12307415-7	ALVAREZ SÁEZ MARCELO ALEJANDRO	01/03/2018	28/02/2019	CONTRATA	DOCENTE	LICEO BICENTENARIO C.C.P	3
7913606-9	BARRIA VIDAL ROSA ESTER	01/03/2018	28/02/2019	CONTRATA	DOCENTE	LICEO BICENTENARIO C.C.P	1
16727419-6	BARRIENTOS WATSON DANIELA CAROLINA	01/03/2018	28/02/2019	CONTRATA	DOCENTE	LICEO BICENTENARIO C.C.P	42
13848319-3	CARCAMO AGUERO SISSI CAROLINA	01/03/2018	28/02/2019	CONTRATA	DOCENTE	LICEO BICENTENARIO C.C.P	42
13985908-1	CARMONA VALENCIA PABLO	01/03/2018	28/02/2019	CONTRATA	DOCENTE	LICEO BICENTENARIO C.C.P	34
13384567-4	CARRILLO CUEVAS LILIAN ANDREA	01/03/2018	28/02/2019	CONTRATA	DOCENTE	LICEO BICENTENARIO C.C.P	39
14096880-3	DELGADO HERNANDEZ ELIZABETH IRENE	01/03/2018	28/02/2019	CONTRATA	DOCENTE	LICEO BICENTENARIO C.C.P	3
9370764-8	DIAZ MATHIASEN RAQUEL ELISABETH	01/03/2018	28/02/2019	CONTRATA	DOCENTE	LICEO BICENTENARIO C.C.P	5
23370131-9	ERAZO PEÑAFIEL JORGE HUMBERTO	01/03/2018	28/02/2019	CONTRATA	DOCENTE	LICEO BICENTENARIO C.C.P	42
17648663-5	FONTEALBA VELÁSQUEZ ELENA	01/03/2018	28/02/2019	CONTRATA	DOCENTE	LICEO BICENTENARIO C.C.P	15
9801126-9	FUENTES MARTINEZ LORENA	01/03/2018	28/02/2019	CONTRATA	DOCENTE	LICEO BICENTENARIO C.C.P	13
6653914-8	GALLARDO ELGUETA ERWIN OMAR	01/03/2018	28/02/2019	CONTRATA	DOCENTE	LICEO BICENTENARIO C.C.P	6
7270579-3	GALLARDO GARCES INES JUDITH	01/03/2018	28/02/2019	CONTRATA	DOCENTE	LICEO BICENTENARIO C.C.P	13
9067602-4	GALLARDO PEREZ MIRIAM PATRICIA	01/03/2018	28/02/2019	CONTRATA	DOCENTE	LICEO BICENTENARIO C.C.P	13
13821822-8	GARCIA BOBADILLA EDITH ELIANA	01/03/2018	28/02/2019	CONTRATA	DOCENTE	LICEO BICENTENARIO C.C.P	40
6564202-6	GONZALEZ TOLOZA PEDRO MARDO	01/03/2018	28/02/2019	CONTRATA	DOCENTE	LICEO BICENTENARIO C.C.P	10
17552096-1	GUZMAN REYES SAMUEL ISAY	02/04/2018	28/02/2019	CONTRATA	DOCENTE	LICEO BICENTENARIO C.C.P	8
16774053-7	HERNÁNDEZ GARRIDO CARMEN VALENTINA	01/03/2018	28/02/2019	CONTRATA	DOCENTE	LICEO BICENTENARIO C.C.P	38
13848338-K	HINOSTROZA CARRILLO JUAN MANUEL	01/03/2018	28/02/2019	CONTRATA	DOCENTE	LICEO BICENTENARIO C.C.P	3
17068018-9	JARAMILLO VERA MARCO ANTONIO	01/03/2018	28/02/2019	CONTRATA	DOCENTE	LICEO BICENTENARIO C.C.P	18
10612228-8	LAZEN BRAVO PAOLA ANDREA	01/03/2018	28/02/2019	CONTRATA	DOCENTE	LICEO BICENTENARIO C.C.P	6
18207545-0	MALDONADO MANSILLA NICOLAS MARTIN	01/03/2018	28/02/2019	CONTRATA	DOCENTE	LICEO BICENTENARIO C.C.P	34
13853404-9	MEDINA CASTRO ALEX MARCELO	01/03/2018	28/02/2019	CONTRATA	DOCENTE	LICEO BICENTENARIO C.C.P	42
16588061-7	MERA VIVEROS VANESSA ALEJANDRA	01/03/2018	28/02/2019	CONTRATA	DOCENTE	LICEO BICENTENARIO C.C.P	42
8918447-9	MUÑOZ VÁSQUEZ EDUARDO ERASMO	01/03/2018	28/02/2019	CONTRATA	DOCENTE	LICEO BICENTENARIO C.C.P	6
8065571-1	NECULMAN MIRANDA ERNESTO MAURICIO	01/03/2018	28/02/2019	CONTRATA	DOCENTE	LICEO BICENTENARIO C.C.P	4
12747379-K	OPITZ RETTIG GRACE EVELYN	01/03/2018	28/02/2019	CONTRATA	DOCENTE	LICEO BICENTENARIO C.C.P	40
9189453-K	ORTEGA GONZÁLEZ MARIO DEL TRÁNSITO	01/03/2018	28/02/2019	CONTRATA	DOCENTE	LICEO BICENTENARIO C.C.P	7
8833974-6	OYARZÚN SILVA BRENDA NATACHA	01/03/2018	28/02/2019	CONTRATA	DOCENTE	LICEO BICENTENARIO C.C.P	41
16782128-6	PAREDES MELLADO JUAN MANUEL	01/03/2018	28/02/2019	CONTRATA	DOCENTE	LICEO BICENTENARIO C.C.P	40
7163678-K	PEREZ AGUILERA JAIME	01/03/2018	28/02/2019	CONTRATA	DOCENTE	LICEO BICENTENARIO C.C.P	2
17657798-3	PEREZ ASENJO HÉCTOR	01/03/2018	28/02/2019	CONTRATA	DOCENTE	LICEO BICENTENARIO C.C.P	38
8499774-9	PINTO LARA JAIME RODRIGO	01/03/2018	28/02/2019	CONTRATA	DOCENTE	LICEO BICENTENARIO C.C.P	37
8499774-9	PINTO LARA JAIME RODRIGO	01/04/2018	28/02/2019	CONTRATA	DOCENTE	LICEO BICENTENARIO C.C.P	2
18491653-3	RAIN URRIAGA JORGE IGNACIO	02/04/2018	28/02/2019	CONTRATA	DOCENTE	LICEO BICENTENARIO C.C.P	39
6989036-9	REYES DIAZ GLORIA ESTER	01/03/2018	28/02/2019	CONTRATA	DOCENTE	LICEO BICENTENARIO C.C.P	10
18129221-0	SALGADO NAVARRO PAULA FRANCISCA	13/03/2018	28/02/2019	CONTRATA	DOCENTE	LICEO BICENTENARIO C.C.P	4
15256783-9	SOLIS THEIL GABRIEL ALBERTO	01/03/2018	28/02/2019	CONTRATA	DOCENTE	LICEO BICENTENARIO C.C.P	1
17658129-8	TELLO LÓPEZ BERNARDO ANDRÉS	01/03/2018	28/02/2019	CONTRATA	DOCENTE	LICEO BICENTENARIO C.C.P	40
7460331-9	VARGAS NIELLO LUIS ALBERTO	01/03/2018	28/02/2019	CONTRATA	DOCENTE	LICEO BICENTENARIO C.C.P	14
15734833-7	VÁSQUEZ FUENTES GLORIA PAULINA	01/03/2018	28/02/2019	CONTRATA	DOCENTE	LICEO BICENTENARIO C.C.P	39
8233578-1	VIDAL PENNA ORLANDO JAVIER	01/03/2018	28/02/2019	CONTRATA	DOCENTE	LICEO BICENTENARIO C.C.P	24
17561519-9	ZAHN MUÑOZ RODRIGO ANTONIO	07/03/2018	28/02/2019	CONTRATA	DOCENTE	LICEO BICENTENARIO C.C.P	32
15296685-7	ALVARADO CARDENAS ORLANDO ANDRÉS	01/03/2018	28/02/2019	CONTRATA	DOCENTE	LICEO DE RAHUE ALTO	34
15687594-5	ÁLVAREZ PARADA MARLON EBERARDO	01/03/2018	28/02/2019	CONTRATA	DOCENTE	LICEO DE RAHUE ALTO	39
16338528-7	ARTEAGA HUISCA CRISTIAN HERNAN	01/03/2018	28/02/2019	CONTRATA	DOCENTE	LICEO DE RAHUE ALTO	9
17997581-5	BARRIENTOS CORONADO ELIZABETH ANGÉLICA	01/03/2018	28/02/2019	CONTRATA	DOCENTE	LICEO DE RAHUE ALTO	22
9811833-0	BAZAN VERA KATIA IVETTE	01/03/2018	28/02/2019	CONTRATA	DOCENTE	LICEO DE RAHUE ALTO	8
13321379-1	CARCAMO GONZALEZ CAROLINA BEATRIZ	01/03/2018	28/02/2019	CONTRATA	DOCENTE	LICEO DE RAHUE ALTO	3
16583533-6	DEL RÍO CÁRDENAS RICHARD ALEJANDRO	01/03/2018	28/02/2019	CONTRATA	DOCENTE	LICEO DE RAHUE ALTO	37
16583533-6	DEL RÍO CÁRDENAS RICHARD ALEJANDRO	01/06/2018	28/02/2019	CONTRATA	DOCENTE	LICEO DE RAHUE ALTO	4
9534921-8	GONZALEZ AMPUERO VERONICA DEL ROSARIO	05/03/2018	28/02/2019	CONTRATA	DOCENTE	LICEO DE RAHUE ALTO	24
18490858-1	JARAMILLO NILIAN FRANCISCA GABRIELA	01/03/2018	28/02/2019	CONTRATA	DOCENTE	LICEO DE RAHUE ALTO	22
18301493-5	MENDEZ RODRIGUEZ HECTOR MANUEL	01/03/2018	28/02/2019	CONTRATA	DOCENTE	LICEO DE RAHUE ALTO	12
14406804-1	NAGUIL GONZALEZ RENE HERNAN	01/03/2018	28/02/2019	CONTRATA	DOCENTE	LICEO DE RAHUE ALTO	6
14406804-1	NAGUIL GONZALEZ RENE HERNAN	02/04/2018	28/02/2019	CONTRATA	DOCENTE	LICEO DE RAHUE ALTO	2
16584541-2	PEÑALOZA MANRÍQUEZ HARDY AGUSTÍN	05/03/2018	28/02/2019	CONTRATA	DOCENTE	LICEO DE RAHUE ALTO	19
14270634-2	RIVERA SANTIBÁÑEZ CLAUDIA XIMENA	01/03/2018	28/02/2019	CONTRATA	DOCENTE	LICEO DE RAHUE ALTO	26
6394093-3	RODRIGUEZ MODINGER CARLOS MANUEL	01/03/2018	28/02/2019	CONTRATA	DOCENTE	LICEO DE RAHUE ALTO	1
17659238-9	SCHMIDT CATALÁN FERNANDA ISABO	05/03/2018	28/02/2019	CONTRATA	DOCENTE	LICEO DE RAHUE ALTO	19
7883157-K	TRUJILLO MIRANDA MEDISON JESUS	01/03/2018	28/02/2019	CONTRATA	DOCENTE	LICEO DE RAHUE ALTO	3
12751310-4	VASQUEZ VIDAL PABLO ANDRES	01/03/2018	28/02/2019	CONTRATA	DOCENTE	LICEO DE RAHUE ALTO	30
16584401-7	AGUILA SANCHEZ VICTOR HUGO	01/03/2018	28/02/2019	CONTRATA	DOCENTE	LICEO ELEUTERIO RAMIREZ	39
17500984-1	ASTORGA RUBIO CARLOS EDUARDO	01/03/2018	28/02/2019	CONTRATA	DOCENTE	LICEO ELEUTERIO RAMIREZ	13
15275385-3	BARRIENTOS ALARCÓN MARCELA ANDREA	01/03/2018	28/02/2019	CONTRATA	DOCENTE	LICEO ELEUTERIO RAMIREZ	7
17531140-8	CABEZAS ARAVENA VALERIE	14/06/2018	28/02/2019	CONTRATA	DOCENTE	LICEO ELEUTERIO RAMIREZ	15
10374993-K	CALISTO BARRIENTOS CESAR ENRIQUE	01/03/2018	28/02/2019	CONTRATA	DOCENTE	LICEO ELEUTERIO RAMIREZ	35
16084850-2	CARRILLANCA HARO DAVID ALEJANDRO	01/03/2018	28/02/2019	CONTRATA	DOCENTE	LICEO ELEUTERIO RAMIREZ	40
18281763-5	CERRO CABRERA CESAR RODRIGO	22/06/2018	28/02/2019	CONTRATA	DOCENTE	LICEO ELEUTERIO RAMIREZ	6

rut	nombre	Fecha_Ingreso	fecha termino	tipocontrato	escalafon	departamento	jornada
18281763-5	CERRO CABRERA CESAR RODRIGO	06/06/2018	28/02/2019	CONTRATA	DOCENTE	LICEO ELEUTERIO RAMIREZ	17
10842708-6	ERICES NAVARRO MARIA EUGENIA	01/03/2018	28/02/2019	CONTRATA	DOCENTE	LICEO ELEUTERIO RAMIREZ	9
17741779-3	FERNANDEZ SANTIBANEZ FRANCISCO	01/03/2018	28/02/2019	CONTRATA	DOCENTE	LICEO ELEUTERIO RAMIREZ	38
10672185-8	FIEDLER SILVA NANCY ALEJANDRA	01/03/2018	28/02/2019	CONTRATA	DOCENTE	LICEO ELEUTERIO RAMIREZ	39
16048134-K	FRIAS PALERMO NATALIE FABIOLA	01/03/2018	28/02/2019	CONTRATA	DOCENTE	LICEO ELEUTERIO RAMIREZ	37
13161516-7	GAJARDO SOLIS FABIOLA ALEJANDRA	01/03/2018	28/02/2019	CONTRATA	DOCENTE	LICEO ELEUTERIO RAMIREZ	11
10561246-K	GALLARDO IBARRA CLAUDIA DEL CARMEN	01/03/2018	28/02/2019	CONTRATA	DOCENTE	LICEO ELEUTERIO RAMIREZ	38
10113470-9	GARCES VELOSO JUAN CARLOS	01/03/2018	28/02/2019	CONTRATA	DOCENTE	LICEO ELEUTERIO RAMIREZ	39
13821932-1	LEMUY IGOR CLARA	01/03/2018	28/02/2019	CONTRATA	DOCENTE	LICEO ELEUTERIO RAMIREZ	27
12003358-1	MAIZA SOLAR FELIPE RAUL	01/03/2018	28/02/2019	CONTRATA	DOCENTE	LICEO ELEUTERIO RAMIREZ	27
14096221-K	MARIN CONTADOR MACARENA ROSARIO	01/03/2018	28/02/2019	CONTRATA	DOCENTE	LICEO ELEUTERIO RAMIREZ	41
18490958-8	MARTINEZ CARRASCO ALEX OSVALDO	01/03/2018	28/02/2019	CONTRATA	DOCENTE	LICEO ELEUTERIO RAMIREZ	35
12059324-2	MUÑOZ NOCHES LISBETH ANDREA	01/03/2018	28/02/2019	CONTRATA	DOCENTE	LICEO ELEUTERIO RAMIREZ	30
12024761-1	MUÑOZ URIBE MARCOS ALEJANDRO	01/03/2018	28/02/2019	CONTRATA	DOCENTE	LICEO ELEUTERIO RAMIREZ	5
8386112-6	NOVOA GAGLIARDI-MONTINI GIOVANNI ORLANDO	01/03/2018	28/02/2019	CONTRATA	DOCENTE	LICEO ELEUTERIO RAMIREZ	13
14282095-1	NUÑEZ DIAZ JESSICA LORETO	21/06/2018	28/02/2019	CONTRATA	DOCENTE	LICEO ELEUTERIO RAMIREZ	31
16782140-5	RAMÍREZ OCAMPO PAOLA ANDREA	01/03/2018	28/02/2019	CONTRATA	DOCENTE	LICEO ELEUTERIO RAMIREZ	41
11907875-K	RETAMAL CISTERNA ALEJANDRA VALESKA	01/03/2018	28/02/2019	CONTRATA	DOCENTE	LICEO ELEUTERIO RAMIREZ	25
17357456-8	RIOS ACEVEDO JULIO ALBERTO	01/03/2018	28/02/2019	CONTRATA	DOCENTE	LICEO ELEUTERIO RAMIREZ	33
11922168-4	RIOS PROVOSTE CECILIA DEL CARMEN	01/03/2018	28/02/2019	CONTRATA	DOCENTE	LICEO ELEUTERIO RAMIREZ	30
9913718-5	RIVERA FABRES LILIAN NANCY	01/03/2018	28/02/2019	CONTRATA	DOCENTE	LICEO ELEUTERIO RAMIREZ	9
13736283-K	RODRIGUEZ GUTIERREZ RAÚL ALEJANDRO	01/03/2018	28/02/2019	CONTRATA	DOCENTE	LICEO ELEUTERIO RAMIREZ	5
8630039-7	ROSALES SOTO SADY SAMUEL	01/03/2018	28/02/2019	CONTRATA	DOCENTE	LICEO ELEUTERIO RAMIREZ	1
12771824-5	TELLO CORTES CECILIA NIEVES	01/03/2018	28/02/2019	CONTRATA	DOCENTE	LICEO ELEUTERIO RAMIREZ	34
15981345-2	TRONCOSO SALAZAR VIVIANA CECILIA	01/03/2018	28/02/2019	CONTRATA	DOCENTE	LICEO ELEUTERIO RAMIREZ	38
14070027-4	TRUJILLO BARRIA MARCELA ALEJANDRA	01/03/2018	28/02/2019	CONTRATA	DOCENTE	LICEO ELEUTERIO RAMIREZ	28
13820361-1	VALENCIA QUEZADA PAMELA SCARLETT	01/03/2018	28/02/2019	CONTRATA	DOCENTE	LICEO ELEUTERIO RAMIREZ	39
8069076-2	ALMONACID MOYANO ULISES JAVIER	01/03/2018	28/02/2019	CONTRATA	DOCENTE	LICEO INDUSTRIAL OSORNO	13
20905526-0	CÁRDENAS OVALLE MACARENA PAZ	01/03/2018	28/02/2019	CONTRATA	DOCENTE	LICEO INDUSTRIAL OSORNO	42
18239113-1	CARRASCO OYARZÚN FABIAN ISAAC	01/03/2018	28/02/2019	CONTRATA	DOCENTE	LICEO INDUSTRIAL OSORNO	40
23256908-5	COELLO YEPEZ WILLIAM JOSE	01/03/2018	28/02/2019	CONTRATA	DOCENTE	LICEO INDUSTRIAL OSORNO	26
13908370-9	FARIAS FARIAS FELIPE ANDRES	01/04/2018	28/02/2019	CONTRATA	DOCENTE	LICEO INDUSTRIAL OSORNO	22
17648450-0	FERNANDEZ PARADA IVETTE MARYORIE	01/03/2018	28/02/2019	CONTRATA	DOCENTE	LICEO INDUSTRIAL OSORNO	39
18129792-1	FLORES MOLINA DANILO ALEXIS	02/04/2018	28/02/2019	CONTRATA	DOCENTE	LICEO INDUSTRIAL OSORNO	2
18129792-1	FLORES MOLINA DANILO ALEXIS	01/03/2018	28/02/2019	CONTRATA	DOCENTE	LICEO INDUSTRIAL OSORNO	40
7025409-3	FONTEALBA DEL RIO MARIO HUGO	01/03/2018	28/02/2019	CONTRATA	DOCENTE	LICEO INDUSTRIAL OSORNO	14
6629131-6	GONZALEZ ANAZCO MARIO GERMAN	01/03/2018	28/02/2019	CONTRATA	DOCENTE	LICEO INDUSTRIAL OSORNO	14
9285504-K	HENRIQUEZ SILVA TUBIN ARTURO	01/03/2018	28/02/2019	CONTRATA	DOCENTE	LICEO INDUSTRIAL OSORNO	2
7282626-4	HENRIQUEZ SOUZ EGON MARTIN	01/03/2018	28/02/2019	CONTRATA	DOCENTE	LICEO INDUSTRIAL OSORNO	12
12593720-9	HERNÁNDEZ MANCILLA JORGE EDUARDO	01/03/2018	28/02/2019	CONTRATA	DOCENTE	LICEO INDUSTRIAL OSORNO	11
16806788-7	LOBOS CÁRDENAS FELIPE EDUARDO	01/03/2018	28/02/2019	CONTRATA	DOCENTE	LICEO INDUSTRIAL OSORNO	18
11922612-0	MANCILLA BÓRQUEZ INGRID CARLA	01/03/2018	28/02/2019	CONTRATA	DOCENTE	LICEO INDUSTRIAL OSORNO	35
10592899-8	MILLAR REYES VERONICA CRISTINA DE LOURDES	01/03/2018	28/02/2019	CONTRATA	DOCENTE	LICEO INDUSTRIAL OSORNO	1
11922930-8	MIRANDA PAREDES JAIME RICARDO	01/03/2018	28/02/2019	CONTRATA	DOCENTE	LICEO INDUSTRIAL OSORNO	10
14455885-5	ORTEGA BELMAR MIGUEL RAMON	01/03/2018	28/02/2019	CONTRATA	DOCENTE	LICEO INDUSTRIAL OSORNO	13
10469703-8	OYARZUN AMPUERO JULIO	01/03/2018	28/02/2019	CONTRATA	DOCENTE	LICEO INDUSTRIAL OSORNO	19
6653910-5	ROSAS GONZALEZ JUAN ANTONIO	01/03/2018	28/02/2019	CONTRATA	DOCENTE	LICEO INDUSTRIAL OSORNO	1
17820455-6	SALAMANCA COLIHUENCHUN CARLA MAGDALENA	01/03/2018	28/02/2019	CONTRATA	DOCENTE	LICEO INDUSTRIAL OSORNO	33
14425845-2	SALAZAR RAUQUE MARCOS RODRIGO	01/03/2018	28/02/2019	CONTRATA	DOCENTE	LICEO INDUSTRIAL OSORNO	41
7058329-1	SALINAS VELOSO ALBERTO SEGUNDO	01/03/2018	28/02/2019	CONTRATA	DOCENTE	LICEO INDUSTRIAL OSORNO	14
10875792-2	SOBARZO LEIVA SERGIO ANDRES	01/03/2018	28/02/2019	CONTRATA	DOCENTE	LICEO INDUSTRIAL OSORNO	1
12584405-7	VERGARA GONZALEZ MARCELA TRINIDAD	01/03/2018	28/02/2019	CONTRATA	DOCENTE	LICEO INDUSTRIAL OSORNO	10
15952332-2	ANGULO SANCHEZ PAMELA SOLEDAD	01/03/2018	28/02/2019	CONTRATA	DOCENTE	PARVULARIO PEDRO AGUIRRE CERDA	44
16112336-6	ORTIZ ROSALES EVELYN ANDREA	01/03/2018	28/02/2019	CONTRATA	DOCENTE	PARVULARIO PEDRO AGUIRRE CERDA	30
16136302-2	PAREDES JIMENEZ MARCELA	01/03/2018	28/02/2019	CONTRATA	DOCENTE	PARVULARIO PEDRO AGUIRRE CERDA	9

Personal Regido por el Código del Trabajo que deben notificarse en conformidad al:

Art. 159.N° 4 El contrato de trabajo terminará por "vencimiento del plazo convenido en el contrato".

rut	nombre	Fecha_Ingreso	fecha termi	tipocontrato	escalafon	departamento	jornada
18964438-8	OJEDA RUIZ CARLA JASMIN	01/08/2018	28/02/2019	CODIGO DEL TRABAJO	ADMINISTRATIVO COMPRAS	DEPTO DE EDUCACION	10
16238149-7	PEREZ VASQUEZ DIEGO SEBASTIAN	01/06/2018	28/02/2019	CODIGO DEL TRABAJO	PROFESIONAL	DEPTO DE EDUCACION	44
18211880-K	HERRERA SILVA TAMARA NICOL	07/06/2018	28/02/2019	COD. TRABAJO / SEP	FONOAUDIOLOGO(A)	DEPTO DE EDUCACION	44
18964438-8	OJEDA RUIZ CARLA JASMIN	01/08/2018	28/02/2019	COD. TRABAJO / SEP	ADMINISTRATIVO COMPRAS	DEPTO DE EDUCACION	34
16047657-5	OYARZUN RATHGEB JHOURDANNA SCHERI	07/06/2018	28/02/2019	COD. TRABAJO / SEP	PSICOLOG(A)	DEPTO DE EDUCACION	44
12339368-6	COLIPAI PAFIAN VIOLETA ISABEL	01/03/2018	28/02/2019	CODIGO DEL TRABAJO	ASISTENTE DE LA EDUCACION	ESCUELA CARLOS CONDELL	20
18547331-7	URTUBIA ORTEGA NATALIA ANGELICA	06/08/2018	28/02/2019	COD. TRABAJO / SEP	PSICOLOG(A)	ESCUELA CARLOS CONDELL	30
12754745-9	SOTO AILEF TERESITA DE LOS ANGELES	01/03/2018	28/02/2019	COD. TRABAJO / SEP	ASISTENTE DE LA EDUCACION	ESCUELA CLAUDIO ARRAU	44
19270200-3	SOTO GOMEZ DENIS JORDAN	18/06/2018	28/02/2019	COD. TRABAJO / SEP	ASISTENTE DE LA EDUCACION	ESCUELA CLAUDIO ARRAU	44
16893783-0	TORRES ZUMELZO DEXY LORENA	01/03/2018	28/02/2019	COD. TRABAJO / SEP	ASISTENTE DE LA EDUCACION	ESCUELA CLAUDIO ARRAU	44
10281778-8	CARDENAS VELOSO MAURICIO HUMBERTO	15/03/2018	28/02/2019	CODIGO DEL TRABAJO	AUXILIAR SS. MENORES ASIS. EDU	ESCUELA DE ARTES Y CULTURA	44
15560101-9	GIGLIO VERGARA KARIN ANDRES	01/03/2018	28/02/2019	COD. TRABAJO / SEP	ASISTENTE DE LA EDUCACION	ESCUELA DE ARTES Y CULTURA	8
17531547-0	TRUNCI MANCILLA MAURICIO ALBERTO	01/03/2018	28/02/2019	COD. TRABAJO / SEP	ASISTENTE DE LA EDUCACION	ESCUELA DE ARTES Y CULTURA	8
16781858-7	VILLARROEL MARAGAÑO RICARDO ANDRÉS	07/08/2018	28/02/2019	COD. TRABAJO / SEP	ASISTENTE SOCIAL	ESCUELA DE ARTES Y CULTURA	40
18239500-5	CARDENAS WIEDERHOLD NATALI LUCERINA	02/04/2018	28/02/2019	COD. TRABAJO PIE	TERAPEUTA OCUPACIONAL	ESCUELA DE ARTES Y CULTURA	6
18239500-5	CARDENAS WIEDERHOLD NATALI LUCERINA	01/03/2018	28/02/2019	COD. TRABAJO PIE	TERAPEUTA OCUPACIONAL	ESCUELA DE ARTES Y CULTURA	24
19269191-5	GODOY CAMPOS ALICIA ALEJANDRA	02/05/2018	28/02/2019	COD. TRABAJO PIE	ASISTENTE DE LA EDUCACION	ESCUELA DE ARTES Y CULTURA	44
19269889-8	PINOL MILLAQUIPAY CARLA PATRICIA	02/04/2018	28/02/2019	COD. TRABAJO PIE	ASISTENTE DE LA EDUCACION	ESCUELA DE ARTES Y CULTURA	44
17659981-2	ALVAREZ ALMONACID CONSTANSA BEATRIZ	01/03/2018	28/02/2019	CODIGO DEL TRABAJO	ASISTENTE DE PARVULO	ESCUELA EFRAIN CAMPANA SILVA	30
15689098-7	DE LA BARRA VARAS YOHANNA PATRICIA	01/06/2018	28/02/2019	CODIGO DEL TRABAJO	ASISTENTE DE LA EDUCACION	ESCUELA EFRAIN CAMPANA SILVA	44
16670756-0	LAGOS CHAURA EMA EUGENIA	01/03/2018	28/02/2019	CODIGO DEL TRABAJO	ASISTENTE DE PARVULO	ESCUELA EFRAIN CAMPANA SILVA	30
17742211-8	MARTINEZ VILLARROEL ANGELA VICTORIA	01/03/2018	28/02/2019	CODIGO DEL TRABAJO	ASISTENTE DE PARVULO	ESCUELA EFRAIN CAMPANA SILVA	30
11307390-K	PACHECO VELASQUEZ SILVIA ORIETA	12/06/2018	28/02/2019	CODIGO DEL TRABAJO	AUXILIAR SS. MENORES ASIS. EDU	ESCUELA EFRAIN CAMPANA SILVA	44
13823066-K	SALDAÑA QUEZADA BORIS ALEJANDRO	01/03/2018	28/02/2019	CODIGO DEL TRABAJO	AUXILIAR SS. MENORES ASIS. EDU	ESCUELA EFRAIN CAMPANA SILVA	44
13403330-0	VILLANUEVA OYARZO GLORIA SOLEDAD	01/07/2018	28/02/2019	CODIGO DEL TRABAJO	AUXILIAR SS. MENORES ASIS. EDU	ESCUELA EFRAIN CAMPANA SILVA	44
10510194-5	ASCENCIO GOMEZ MANUEL HECTOR	04/06/2018	28/02/2019	COD. TRABAJO / SEP	ENCARGADO(A) S.E.P.	ESCUELA EFRAIN CAMPANA SILVA	44
12756071-4	BARRIA DELGADO INGRID CARINA	01/03/2018	28/02/2019	COD. TRABAJO / SEP	ASISTENTE DE LA EDUCACION	ESCUELA EFRAIN CAMPANA SILVA	44
16344571-9	JARAMILLO CHAURA MARIZA EUGENIA	01/03/2018	28/02/2019	COD. TRABAJO / SEP	ASISTENTE DE LA EDUCACION	ESCUELA EFRAIN CAMPANA SILVA	30
9367569-K	MENDOZA MOREIRA MONICA	01/03/2018	28/02/2019	COD. TRABAJO / SEP	ASISTENTES DE LA EDUCACION	ESCUELA EFRAIN CAMPANA SILVA	30
18239260-K	SALAMANCA HERNÁNDEZ IGNACIO GABRIEL	01/03/2018	28/02/2019	COD. TRABAJO / SEP	PSICOLOG(A)	ESCUELA EFRAIN CAMPANA SILVA	22
19535798-6	TORREALBA CARCAMO NATALIE JACQUELINE	20/03/2018	28/02/2019	COD. TRABAJO / SEP	ASISTENTE DE LA EDUCACION	ESCUELA EFRAIN CAMPANA SILVA	28
18753533-6	URIBE VILLARROEL YESSENIA POLET	01/07/2018	28/02/2019	COD. TRABAJO / SEP	ASISTENTE DE LA EDUCACION	ESCUELA EFRAIN CAMPANA SILVA	44
14407685-0	VERA SALGADO CRISTIAN HÉCTOR	14/05/2018	28/02/2019	COD. TRABAJO / SEP	ASISTENTE SOCIAL	ESCUELA EFRAIN CAMPANA SILVA	44
18239260-K	SALAMANCA HERNÁNDEZ IGNACIO GABRIEL	01/03/2018	28/02/2019	COD. TRABAJO PIE	PSICOLOG(A)	ESCUELA EFRAIN CAMPANA SILVA	22
19269885-5	CARRILLO COLIPAI CAROLAIN ANDREA	01/03/2018	28/02/2019	CODIGO DEL TRABAJO	ASISTENTE DE PARVULO	ESCUELA ESPAÑA	44
10792737-9	ORTEGA CARDENAS RICARDO JAVIER	01/03/2018	28/02/2019	COD. TRABAJO / SEP	ASISTENTE DE LA EDUCACION	ESCUELA ESPAÑA	44
14375569-K	COLIPAI PANGUINAMUN OLGA GLADYS	01/03/2018	28/02/2019	COD. TRABAJO PIE	ASISTENTE DE LA EDUCACION	ESCUELA ESPAÑA	44
16781667-3	HENRIQUEZ MIRANDA JENNIFER MARILYN	01/03/2018	28/02/2019	COD. TRABAJO PIE	ASISTENTE DE LA EDUCACION	ESCUELA ESPAÑA	44
16831762-K	MARCOS LARA KAHTERINE IVETTE	01/03/2018	28/02/2019	COD. TRABAJO PIE	ASISTENTE DE LA EDUCACION	ESCUELA ESPAÑA	44
17366481-8	OBREQUE PEREZ SILVANA CAROLINA	01/03/2018	28/02/2019	COD. TRABAJO PIE	FONOAUDIOLOGO(A)	ESCUELA ESPAÑA	22
17939999-7	REY FERNÁNDEZ KATERIN VALERIA	15/05/2018	28/02/2019	COD. TRABAJO PIE	KINESIOLOGO(A)	ESCUELA ESPAÑA	7
18578062-7	BARRÍA RAMÍREZ LORETO BEATRIZ	01/03/2018	28/02/2019	CODIGO DEL TRABAJO	TERAPEUTA OCUPACIONAL	ESCUELA ESPECIAL ANA AICHELE C.	44
12594286-5	BARRIENTOS BARRIENTOS ORAVIA IVONNE	04/06/2018	28/02/2019	CODIGO DEL TRABAJO	AUXILIAR	ESCUELA ESPECIAL ANA AICHELE C.	32
16905528-9	CABELLO VASQUEZ YUSSET SOLEDAD	01/03/2018	28/02/2019	CODIGO DEL TRABAJO	ASISTENTE DE LA EDUCACION	ESCUELA ESPECIAL ANA AICHELE C.	44
16112009-K	CATALAN CATALAN MARIANA PATRICIA	01/03/2018	28/02/2019	CODIGO DEL TRABAJO	ASISTENTES DE LA EDUCACION	ESCUELA ESPECIAL ANA AICHELE C.	44
17743339-K	GARRIDO RUIZ NAYARETH NICOLE	01/03/2018	28/02/2019	CODIGO DEL TRABAJO	ASISTENTE SOCIAL	ESCUELA ESPECIAL ANA AICHELE C.	30
16047768-7	HERRERA PROVOSTE ANA MARIA	01/03/2018	28/02/2019	CODIGO DEL TRABAJO	ASISTENTES DE LA EDUCACION	ESCUELA ESPECIAL ANA AICHELE C.	44
18571526-4	LOYOLA CARDENAS FERNANDA ALEJANDRA	02/05/2018	28/02/2019	CODIGO DEL TRABAJO	TERAPEUTA OCUPACIONAL	ESCUELA ESPECIAL ANA AICHELE C.	10
15896058-3	QUISEL RODRIGUEZ ALEXANDRA CECILIA	01/03/2018	28/02/2019	CODIGO DEL TRABAJO	ASISTENTE DE LA EDUCACION	ESCUELA ESPECIAL ANA AICHELE C.	44
10759085-4	TRIVIÑO VIDAL GRINALDA GINETTE	01/03/2018	28/02/2019	CODIGO DEL TRABAJO	ASISTENTE DE LA EDUCACION	ESCUELA ESPECIAL ANA AICHELE C.	44
18578647-1	VALERIO MELLADO PAOLA ANDREA	05/03/2018	28/02/2019	CODIGO DEL TRABAJO	ASISTENTE DE PARVULO	ESCUELA GARCIA HURTADO DE MENDOZA	44
14568678-4	BARRIA ARRIAGADA XIMENA PATRICIA	01/03/2018	28/02/2019	COD. TRABAJO / SEP	ASISTENTE DE LA EDUCACION	ESCUELA GARCIA HURTADO DE MENDOZA	44
11412181-9	CASTILLO ALVAREZ PAULA INES	01/03/2018	28/02/2019	COD. TRABAJO / SEP	ASISTENTE DE LA EDUCACION	ESCUELA GARCIA HURTADO DE MENDOZA	44
19085198-2	MALDONADO PANTOJA CONSTANZA YAMILETH	01/03/2018	28/02/2019	COD. TRABAJO / SEP	ASISTENTE DE LA EDUCACION	ESCUELA GARCIA HURTADO DE MENDOZA	44
13909367-4	ROMAN BUSTAMANTE KAREN MARTA	14/03/2018	28/02/2019	COD. TRABAJO / SEP	ASISTENTE DE LA EDUCACION	ESCUELA GARCIA HURTADO DE MENDOZA	44
19085074-9	RUIZ CARABANTES CONSTANZA LISET	01/03/2018	28/02/2019	COD. TRABAJO / SEP	ASISTENTE DE LA EDUCACION	ESCUELA GARCIA HURTADO DE MENDOZA	44
7913589-5	SAEZ LEMARIE JAIME EUGENIO	01/03/2018	28/02/2019	COD. TRABAJO / SEP	ASISTENTE DE LA EDUCACION	ESCUELA GARCIA HURTADO DE MENDOZA	6
19466480-K	RIQUELME LAITUL BARBARA CATALINA	13/03/2018	28/02/2019	COD. TRABAJO PIE	ASISTENTE DE LA EDUCACION	ESCUELA GARCIA HURTADO DE MENDOZA	44
15296197-9	ARTEAGA CARRASCO CLAUDIA YOCELYN	02/04/2018	28/02/2019	COD. TRABAJO / SEP	ASISTENTE DE LA EDUCACION	ESCUELA JUAN RICARDO SANCHEZ ASENCIO	10
14378008-2	CAICHEO CAICHEO PAMELA DE LAS MERCEDES	01/03/2018	28/02/2019	COD. TRABAJO / SEP	ASISTENTE SOCIAL	ESCUELA JUAN RICARDO SANCHEZ ASENCIO	40
17622444-6	PEÑA PEÑA CLAUDIO ANDRES	01/03/2018	28/02/2019	COD. TRABAJO PIE	KINESIOLOGO(A)	ESCUELA JUAN RICARDO SANCHEZ ASENCIO	19
19087095-5	VILLARROEL VILLARROEL SOLEDAD DEL PILAR	02/04/2018	28/02/2019	COD. TRABAJO PIE	ASISTENTE DE LA EDUCACION	ESCUELA JUAN RICARDO SANCHEZ ASENCIO	44
16526057-0	SANCHEZ GONZALEZ VANESSA ERNESTINA	01/03/2018	28/02/2019	CODIGO DEL TRABAJO	ASISTENTE DE PARVULO	ESCUELA LEONILA FOLCH LOPEZ	30
10954777-8	INALEF RIOS SANDRA YOHANA	01/03/2018	28/02/2019	COD. TRABAJO / SEP	ASISTENTE DE LA EDUCACION	ESCUELA LEONILA FOLCH LOPEZ	44
15687471-K	SANTANA PINOL PATRICIA DEL CARMEN	01/03/2018	28/02/2019	COD. TRABAJO / SEP	ASISTENTES DE LA EDUCACION	ESCUELA LEONILA FOLCH LOPEZ	14
17742941-4	MOREIRA BARRIA DARLIN DAHIANA	06/03/2018	28/02/2019	CODIGO DEL TRABAJO	ASISTENTE DE LA EDUCACION	ESCUELA MEXICO DE MICHOACAN	30
16397494-0	PEREZ VERA CECILIA KARIN	01/03/2018	28/02/2019	CODIGO DEL TRABAJO	ASISTENTE DE PARVULO	ESCUELA MEXICO DE MICHOACAN	30
16394293-3	VERGARA MANSILLA CARLA ANDREA	01/03/2018	28/02/2019	COD. TRABAJO PIE	FONOAUDIOLOGO(A)	ESCUELA MEXICO DE MICHOACAN	3
19938861-4	CAMAN ZAPATA INGRID ADRIANA	01/03/2018	28/02/2019	CODIGO DEL TRABAJO	ASISTENTE DE LA EDUCACION	ESCUELA MONSEÑOR FRANCISCO VALDES S.	21
16611070-K	GONZALEZ IBAÑEZ WALTHER	01/03/2018	28/02/2019	COD. TRABAJO / SEP	PSICOLOG(A)	ESCUELA MONSEÑOR FRANCISCO VALDES S.	40
17197941-2	ROA BARRERA RODRIGO ALFREDO	02/04/2018	28/02/2019	COD. TRABAJO / SEP	ASISTENTE DE LA EDUCACION	ESCUELA MONSEÑOR FRANCISCO VALDES S.	4
18016079-5	TORRES MARIN ROBERT RAUL	02/04/2018	28/02/2019	COD. TRABAJO / SEP	ASISTENTE DE LA EDUCACION	ESCUELA MONSEÑOR FRANCISCO VALDES S.	2
17743328-4	SILVA BARRÍA TOMÁS ALEJANDRO	02/05/2018	28/02/2019	COD. TRABAJO PIE	KINESIOLOGO(A)	ESCUELA MONSEÑOR FRANCISCO VALDES S.	10
17743328-4	SILVA BARRÍA TOMÁS ALEJANDRO	14/08/2018	28/02/2019	COD. TRABAJO PIE	KINESIOLOGO(A)	ESCUELA MONSEÑOR FRANCISCO VALDES S.	20
17198874-8	ULLOA BAEZA DANIELA ANDREA	01/03/2018	28/02/2019	COD. TRABAJO PIE	ASISTENTE DE LA EDUCACION	ESCUELA MONSEÑOR FRANCISCO VALDES S.	44
17532229-9	VERA GARCIA YOSELIN DANIELA	02/05/2018	28/02/2019	COD. TRABAJO PIE	PSICOLOG(A)	ESCUELA MONSEÑOR FRANCISCO VALDES S.	22
16111947-4	HUICHALAF PRADINES AMANDA VICTORIA	01/03/2018	28/02/2019	CODIGO DEL TRABAJO	ASISTENTE DE LA EDUCACION	ESCUELA Nø 46 ITALIA	13
17501804-2	BURGOS FIGUEROA TAMARA ANDREA	04/04/2018	28/02/2019	COD. TRABAJO / SEP	ASISTENTE DE LA EDUCACION	ESCUELA Nø 46 ITALIA	22
16111947-4	HUICHALAF PRADINES AMANDA VICTORIA	11/05/2018	28/02/2019	COD. TRABAJO / SEP	ASISTENTE DE LA EDUCACION	ESCUELA Nø 46 ITALIA	17
18147404-1	SOTO AGUIRRE AMELIA ANGELICA	01/03/2018	28/02/2019	COD. TRABAJO PIE	FONOAUDIOLOGO(A)	ESCUELA Nø 46 ITALIA	25
13162860-9	COLIAO CASTRO XIMENA CECILIA	01/03/2018	28/02/2019	COD. TRABAJO / SEP	ASISTENTE DE LA EDUCACION	ESCUELA Nø 88 CANADA	30
17742800-0	MILLAGUIN HARO KATHERINE ALEJANDRA	01/03/2018	28/02/2019	COD. TRABAJO / SEP	ASISTENTE DE LA EDUCACION	ESCUELA Nø 88 CANADA	44
17622444-6	PEÑA PEÑA CLAUDIO ANDRES	01/03/2018	28/02/2019	COD. TRABAJO PIE	KINESIOLOGO(A)	ESCUELA Nø 88 CANADA	22
13822685-9	BURGOS AEDO PATRICIA ANDREA	19/03/2018	28/02/2019	CODIGO DEL TRABAJO	AUXILIAR SS. MENORES ASIS. EDU	ESCUELA PAUL HARRIS	44
18579122-K	APABLAZA SANCHÉZ LILY MARLEN	01/03/2018	28/02/2019	COD. TRABAJO / SEP	ASISTENTE SOCIAL	ESCUELA PAUL HARRIS	44
16583698-7	ARRIAGADA GUAIQUIPAN CLAUDIA	02/05/2018	28/02/2019	COD. TRABAJO PIE	ASISTENTE DE LA EDUCACION	ESCUELA PAUL HARRIS	44
18963462-5	OYARCE DELGADO BRENDA LISETTE	03/05/2018	28/02/2019	COD. TRABAJO PIE	TERAPEUTA OCUPACIONAL	ESCUELA PAUL HARRIS	10
18964688-7	MANSILLA MANSILLA PAULA YANETHE	01/03/2018	28/02/2019	CODIGO DEL TRABAJO	ASISTENTE DE LA EDUCACION	ESCUELA RURAL CANCHA LARGA	44
16338456-6	HERNANDEZ GONZALEZ PAMELA ALEJANDRA	06/08/2018	28/02/2019	COD. TRABAJO / SEP	ASISTENTE DE LA EDUCACION	ESCUELA RURAL CANCHA LARGA	44
18207102-1	MANSILLA PEREZ MARIA PAZ	02/04/2018	28/02/2019	COD. TRABAJO PIE	FONOAUDIOLOGO(A)	ESCUELA RURAL CANCHA LARGA	15
15689090-1	SOTOMAYOR MARTINEZ ELIZABETH KATHERINE	02/04/2018	28/02/2019	COD. TRABAJO PIE	PSICOLOG(A)	ESCUELA RURAL CANCHA LARGA	20
13734923-K	ASENJO SANTANA LUISA XIMENA	01/06/2018	28/02/2019	CODIGO DEL TRABAJO	ASISTENTE DE LA EDUCACION	ESCUELA RURAL LOS ABEDULES DE PICHID	44
11307623-2	LAFQUEN CHEUQUIAN JUAN CARLOS	01/03/2018	28/02/2019	CODIGO DEL TRABAJO	ASISTENTE DE LA EDUCACION	ESCUELA RURAL LUMACO	2
17997022-8	VILLANUEVA MOYA MARCELA NICOLE	01/03/2018	28/02/2019	CODIGO DEL TRABAJO	ASISTENTE DE PARVULO	ESCUELA RURAL LUZ Y SABER	44
19426197-7	NAVARRO AHUIL CATALINA DEL CARMEN	01/03/2018	28/02/2019	COD. TRABAJO PIE	ASISTENTE DE LA EDUCACION	ESCUELA RURAL LUZ Y SABER	44
12594340-3	TORRES HUENULEF ORIETA DEL CARMEN	01/03/2018	28/02/2019	CODIGO DEL TRABAJO	ASISTENTES DE LA EDUCACION	ESCUELA RURAL PICHIL	24
15688775-7	ANDRADE GUTIERREZ CYNTIA ARLETTE	01/03/2018	28/02/2019	COD. TRABAJO / SEP	ASISTENTE DE LA EDUCACION	ESCUELA RURAL PICHIL	44
16781025-K	BAHAMONDE OJEDA LUIS DEMETRIO	01/03/2018	28/02/2019	COD. TRABAJO / SEP	KINESIOLOGO(A)	ESCUELA RURAL PICHIL	32
18578174-7	GONZALEZ GONZALEZ ROSIO BELEN	01/03/2018	28/02/2019	COD. TRABAJO / SEP	ASISTENTE DE LA EDUCACION	ESCUELA RURAL PICHIL	44

33

rut	nombre	Fecha_Ingreso	fecha termin	tipocontrato	escalafon	departamento	jornada
12594340-3	TORRES HUENULEF ORIETA DEL CARMEN	01/03/2018	28/02/2019	COD. TRABAJO / SEP	ASISTENTE DE LA EDUCACION	ESCUELA RURAL PICHIL	20
18176630-1	FORNACHIARI REVECO PAMELA SOLEDAD	14/08/2018	28/02/2019	COD. TRABAJO PIE	PSICOLOG(A)	ESCUELA RURAL PICHIL	44
16339078-7	RAMOS ARIAS CARLA LORETO	24/04/2018	28/02/2019	COD. TRABAJO PIE	ASISTENTES DE LA EDUCACION	ESCUELA RURAL PICHIL	44
17997675-7	MELLA GALLARDO PAULINA ANGELICA	01/03/2018	28/02/2019	COD. TRABAJO / SEP	ASISTENTE DE LA EDUCACION	ESCUELA RURAL PUCOIHUE	44
15273050-0	CARDENAS BELMAR PATRICIA BERNARDITA	01/03/2018	28/02/2019	CODIGO DEL TRABAJO	SECRETARIA	ESCUELA SOCIEDAD SOCORRO DE SEÑORAS	44
15688338-7	FIGUEROA RAUQUE MARCIA ANDREA	01/03/2018	28/02/2019	CODIGO DEL TRABAJO	AUXILIAR SS. MENORES ASIS. EDU	ESCUELA SOCIEDAD SOCORRO DE SEÑORAS	44
18131276-9	ARROYO PEREIRA CARLOS PATRICIO	01/03/2018	28/02/2019	COD. TRABAJO / SEP	ASISTENTE DE LA EDUCACION	ESCUELA SOCIEDAD SOCORRO DE SEÑORAS	44
17361154-4	CHAPARRO SOTOMAYOR MARIANA YEANETH	01/03/2018	28/02/2019	COD. TRABAJO / SEP	ASISTENTE DE LA EDUCACION	ESCUELA SOCIEDAD SOCORRO DE SEÑORAS	20
16344202-7	FERNANDEZ BERNIER MARCELA ALEJANDRA	01/03/2018	28/02/2019	COD. TRABAJO / SEP	ASISTENTE DE LA EDUCACION	ESCUELA SOCIEDAD SOCORRO DE SEÑORAS	44
16113047-8	FLORES YANCOMAN SOLEDAD ISOLINA	01/03/2018	28/02/2019	COD. TRABAJO / SEP	ASISTENTES DE LA EDUCACION	ESCUELA SOCIEDAD SOCORRO DE SEÑORAS	44
17997851-2	HERNANDEZ SANCHEZ NICOLE	01/03/2018	28/02/2019	COD. TRABAJO / SEP	ASISTENTE SOCIAL	ESCUELA SOCIEDAD SOCORRO DE SEÑORAS	44
18492522-2	MORAGA RIVERA TAMARA ESTEFANY	01/03/2018	28/02/2019	COD. TRABAJO / SEP	ASISTENTES DE LA EDUCACION	ESCUELA SOCIEDAD SOCORRO DE SEÑORAS	44
14101806-K	PAILAPICHUN HUILITRARO LORENA	01/03/2018	28/02/2019	COD. TRABAJO / SEP	ASISTENTE DE LA EDUCACION	ESCUELA SOCIEDAD SOCORRO DE SEÑORAS	44
10149198-6	AGUILA HUENCHUL JUANA ESTHER	01/03/2018	28/02/2019	CODIGO DEL TRABAJO	AUXILIAR SS. MENORES ASIS. EDU	ESCUELA SUIZA	44
11595815-1	MALDONADO JARAMILLO ANA	07/03/2018	28/02/2019	CODIGO DEL TRABAJO	ASISTENTE DE PARVULO	ESCUELA SUIZA	44
10925453-3	OYARZÚN QUILAQUEO MINERY CASANDRA	01/03/2018	28/02/2019	COD. TRABAJO / SEP	ASISTENTE DE LA EDUCACION	ESCUELA SUIZA	44
16111717-K	TREMIGUAL LLANCAR GLADYS MARISEL	14/03/2018	28/02/2019	COD. TRABAJO / SEP	ASISTENTE DE LA EDUCACION	ESCUELA SUIZA	26
9735653-K	LLANQUILEF MARTINEZ MIGUEL ENRIQUE	08/03/2018	28/02/2019	CODIGO DEL TRABAJO	ASISTENTE DE LA EDUCACION	INSTITUTO COMERCIAL	44
13735250-8	SOTO VERA MARTA MARILYN	15/03/2018	28/02/2019	CODIGO DEL TRABAJO	ASISTENTE DE LA EDUCACION	INSTITUTO COMERCIAL	44
15489075-0	AZOCAR DELGADO YONNY ALEXANDER	01/03/2018	28/02/2019	COD. TRABAJO / SEP	ASISTENTE DE LA EDUCACION	INSTITUTO COMERCIAL	8
17743260-1	CARDENAS SOTO FRANCISCO JAVIER	01/03/2018	28/02/2019	COD. TRABAJO / SEP	ASISTENTE DE LA EDUCACION	INSTITUTO COMERCIAL	8
10724029-2	GUALA MOREIRA ALEJANDRO SEGUNDO	01/03/2018	28/02/2019	COD. TRABAJO / SEP	ASISTENTE DE LA EDUCACION	INSTITUTO COMERCIAL	44
15275405-1	ARRIAGADA LUCERO ROSA DEL CARMEN	06/03/2018	28/02/2019	CODIGO DEL TRABAJO	ASISTENTE DE LA EDUCACION	INSTITUTO POLITECNICO	44
18577849-5	PARDO VERA BARBARA ALEJANDRA	12/03/2018	28/02/2019	COD. TRABAJO PIE	PSICOLOG(A)	INSTITUTO POLITECNICO	20
15795763-5	POVEDA BRIONES CARLA CONSTANZA	02/04/2018	28/02/2019	COD. TRABAJO PIE	ASISTENTE SOCIAL	INSTITUTO POLITECNICO	5
16344332-5	CARDENAS VALLADARES JUAN NATANIEL	01/03/2018	28/02/2019	CODIGO DEL TRABAJO	ASISTENTE DE LA EDUCACION	LICEO BICENTENARIO C.C.P	44
18491806-4	NAIGUAL CRISTI JOCELYN DANIELA	20/03/2018	28/02/2019	CODIGO DEL TRABAJO	ASISTENTE DE LA EDUCACION	LICEO BICENTENARIO C.C.P	44
16994140-8	BOHLE RODRIGUEZ CAROLINA ANDREA	01/03/2018	28/02/2019	COD. TRABAJO / SEP	PSICOLOG(A)	LICEO BICENTENARIO C.C.P	44
17197248-5	TAPIA GATICA FRANCESCA DEL CARMEN	01/03/2018	28/02/2019	COD. TRABAJO PIE	PSICOLOG(A)	LICEO BICENTENARIO C.C.P	44
13736630-4	PROVOSTE CUMIAN ROBERTO CARLOS	20/03/2018	28/02/2019	COD. DEL TRABAJO REEMPLAZO / S	AUXILIAR SS. MENORES ASIS. EDU	LICEO DE RAHUE ALTO	44
16584909-4	BARRIENTOS BAÑARES RICARDO ANDRES	04/04/2018	28/02/2019	COD. TRABAJO / SEP	ASISTENTE DE LA EDUCACION	LICEO ELEUTERIO RAMIREZ	44
15560101-9	GIGLIO VERGARA KARIN ANDRES	02/04/2018	28/02/2019	COD. TRABAJO / SEP	ASISTENTE DE LA EDUCACION	LICEO ELEUTERIO RAMIREZ	12
13822207-1	MATUS RIOS VALESCA	12/03/2018	28/02/2019	COD. TRABAJO / SEP	ASISTENTE SOCIAL	LICEO ELEUTERIO RAMIREZ	44
17219329-3	HENRIQUEZ PAREDES CAMILA NICOLE	12/03/2018	28/02/2019	COD. TRABAJO PIE	ASISTENTE SOCIAL	LICEO ELEUTERIO RAMIREZ	44
13306688-8	ESPEJO RUPAYAN LIDIA ELIZABETH	04/04/2018	28/02/2019	CODIGO DEL TRABAJO	AUXILIAR SS. MENORES ASIS. EDU	LICEO INDUSTRIAL OSORNO	44
12951495-7	SOLARI MALDONADO JOSE LUIS	01/08/2018	28/02/2019	CODIGO DEL TRABAJO	ASISTENTE DE LA EDUCACION	LICEO INDUSTRIAL OSORNO	44
15273086-1	ANDRADE ARAOS DANIELA HERTA	10/05/2018	28/02/2019	COD. TRABAJO / SEP	ASISTENTE SOCIAL	LICEO INDUSTRIAL OSORNO	44
18130226-7	WILLER MONTES FELIPE ANDRES	12/03/2018	28/02/2019	COD. TRABAJO / SEP	PSICOLOG(A)	LICEO INDUSTRIAL OSORNO	44
16112319-6	MARTÍNEZ CONTRERAS RODRIGO HERNÁN	12/03/2018	28/02/2019	COD. TRABAJO PIE	PSICOLOG(A)	LICEO INDUSTRIAL OSORNO	44
12043000-9	ALARCON BACHMANN ANGELICA DEL CARMEN	01/03/2018	28/02/2019	CODIGO DEL TRABAJO	ASISTENTE DE LA EDUCACION	PARVULARIO PEDRO AGUIRRE CERDA	44
12423335-6	MEZA MARDONES MONICA LORENA	09/03/2018	28/02/2019	CODIGO DEL TRABAJO	AUXILIAR SS. MENORES ASIS. EDU	PARVULARIO PEDRO AGUIRRE CERDA	44

Profesionales de la Educación a contrata subvención escolar preferencial (SEP) que deben notificarse:

Para el caso de los docentes que tienen más de dos años de servicios, podrán renovar su nombramiento para la dotación docente comunal quienes sean solicitados por el director (a) de la Unidad Educativa. En caso de no continuar y previo a un informe de la Dirección del Establecimiento, se procederá a notificar al funcionario en atención a Dictamen N°85.700/2016.

rut	nombre	Fecha_Ingreso	fecha termino	tipocontrato	escalafon	departamento	jornada
16584398-3	ABURTO FIGUEROA JAIME ANTONIO	01/03/2018	28/02/2019	CONTRATA SEP	DOCENTE	ESCUELA CARLOS CONDELL	4
15872453-4	CABALLERO VARGAS MYRLA KARINA	01/03/2018	28/02/2019	CONTRATA SEP	DOCENTE	ESCUELA CARLOS CONDELL	3
15273234-1	CAYUN GONZALEZ XIMENA ALEJANDRA	01/03/2018	28/02/2019	CONTRATA SEP	DOCENTE	ESCUELA CARLOS CONDELL	30
6756792-7	DELGADO VILLABLANCA MANUEL HUGO	01/03/2018	28/02/2019	CONTRATA SEP	DOCENTE	ESCUELA CARLOS CONDELL	10
15472162-7	IGOR OYARZO HÉCTOR HERNÁN	01/03/2018	28/02/2019	CONTRATA SEP	DOCENTE	ESCUELA CARLOS CONDELL	7
16216061-3	MÁRQUEZ PEÑA ALIDA CAROLA	01/03/2018	28/02/2019	CONTRATA SEP	DOCENTE	ESCUELA CARLOS CONDELL	30
14476783-7	MARTY HIGUERAS NINOSKA ELIANA	01/03/2018	28/02/2019	CONTRATA SEP	DOCENTE	ESCUELA CARLOS CONDELL	2
9289371-5	MELIAN CASAS ANA SARA	01/03/2018	28/02/2019	CONTRATA SEP	DOCENTE	ESCUELA CARLOS CONDELL	2
17197517-4	MUÑOZ MALDONADO CAMILA	12/03/2018	28/02/2019	CONTRATA SEP	DOCENTE	ESCUELA CARLOS CONDELL	4
17531816-K	OYARZÚN RAUQUE PATRICIO LEANDRO	01/03/2018	28/02/2019	CONTRATA SEP	DOCENTE	ESCUELA CARLOS CONDELL	16
11594199-2	PEREZ ESCOBAR INGRID LORENA	01/03/2018	28/02/2019	CONTRATA SEP	DOCENTE	ESCUELA CARLOS CONDELL	30
16588346-2	PETRES REYES SOLANGE ALEXANDRA	01/03/2018	28/02/2019	CONTRATA SEP	DOCENTE	ESCUELA CARLOS CONDELL	44
6418694-9	PINEDA GONZALEZ ORLANDO	01/03/2018	28/02/2019	CONTRATA SEP	DOCENTE	ESCUELA CARLOS CONDELL	3
15896099-0	TAPIA TOLEDO CRISTIAN GABRIEL	01/03/2018	28/02/2019	CONTRATA SEP	DOCENTE	ESCUELA CARLOS CONDELL	6
6423893-0	ANGULO RIVERA EVA	01/03/2018	28/02/2019	CONTRATA SEP	DOCENTE	ESCUELA CLAUDIO ARRAU	8
8483362-7	BUSCHMANN KLEINSTEUBER INGRID LILIAN	01/03/2018	28/02/2019	CONTRATA SEP	DOCENTE	ESCUELA CLAUDIO ARRAU	8
17657926-9	CALDERON VERA CAROLINA ANDREA	01/03/2018	28/02/2019	CONTRATA SEP	DOCENTE	ESCUELA CLAUDIO ARRAU	4
8749312-1	CASAS SIDLER MARIA EUGENIA	01/05/2018	28/02/2019	CONTRATA SEP	DOCENTE	ESCUELA CLAUDIO ARRAU	3
8557105-7	FIGUEROA KRAMM MARIA ANGELICA	01/03/2018	28/02/2019	CONTRATA SEP	DOCENTE	ESCUELA CLAUDIO ARRAU	8
18347393-7	GARRIDO SOTO DANIELA FRANCISCA	01/03/2018	28/02/2019	CONTRATA SEP	DOCENTE	ESCUELA CLAUDIO ARRAU	8
9166382-1	GONZALEZ PACHECO MARIA FIDELIA	01/03/2018	28/02/2019	CONTRATA SEP	DOCENTE	ESCUELA CLAUDIO ARRAU	2
17126470-7	MARTINEZ GARRIDO GABRIELA PAZ	01/03/2018	28/02/2019	CONTRATA SEP	DOCENTE	ESCUELA CLAUDIO ARRAU	4
16113216-0	MIRANDA GUZMÁN FELIPE ANDRÉS	01/03/2018	28/02/2019	CONTRATA SEP	DOCENTE	ESCUELA CLAUDIO ARRAU	4
16344218-3	PALMA NAIPIL JOSE ANDRES	01/03/2018	28/02/2019	CONTRATA SEP	DOCENTE	ESCUELA CLAUDIO ARRAU	16
8215518-K	SANCHEZ NEGRON MARIA CRISTINA	01/03/2018	28/02/2019	CONTRATA SEP	DOCENTE	ESCUELA CLAUDIO ARRAU	6
15496365-0	SANTANA HUENCHULLANCA ANGÉLICA MARIBEL	01/03/2018	28/02/2019	CONTRATA SEP	DOCENTE	ESCUELA CLAUDIO ARRAU	2
7532384-0	SCHNABEL GAEZ HELMUTH OSCAR GUILLERMO	01/03/2018	28/02/2019	CONTRATA SEP	DOCENTE	ESCUELA CLAUDIO ARRAU	3
9411675-9	SOTO HINOSTROZA MARIELA LUISA	01/03/2018	28/02/2019	CONTRATA SEP	DOCENTE	ESCUELA CLAUDIO ARRAU	2
8208602-1	VASQUEZ FLORES ARIELA VERONICA	01/03/2018	28/02/2019	CONTRATA SEP	DOCENTE	ESCUELA CLAUDIO ARRAU	4
12752426-2	VELASQUEZ SANHUEZA CLAUDIA ALEJANDRA	01/03/2018	28/02/2019	CONTRATA SEP	DOCENTE	ESCUELA CLAUDIO ARRAU	4
17743006-4	VIDAL SANDOVAL CAMILO ADOLFO	01/03/2018	28/02/2019	CONTRATA SEP	DOCENTE	ESCUELA CLAUDIO ARRAU	44
15277740-K	ADRIAZOLA ADRIAZOLA ALICIA DEL PILAR	01/03/2018	28/02/2019	CONTRATA SEP	DOCENTE	ESCUELA DE ARTES Y CULTURA	4
13591386-3	BARRIENTOS MALDONADO PABLO CÉSAR	01/03/2018	28/02/2019	CONTRATA SEP	DOCENTE	ESCUELA DE ARTES Y CULTURA	17
13642630-3	MATAMALA ENCINA LUIS GUILLERMO	01/03/2018	28/02/2019	CONTRATA SEP	DOCENTE	ESCUELA DE ARTES Y CULTURA	40
15899645-6	SAAVEDRA LÓPEZ ANA SOLEDAD	01/03/2018	28/02/2019	CONTRATA SEP	DOCENTE	ESCUELA DE ARTES Y CULTURA	3
15848106-5	ZUÑIGA SILVA VICTORIA CAROLINA	01/03/2018	28/02/2019	CONTRATA SEP	DOCENTE	ESCUELA DE ARTES Y CULTURA	2
15967600-5	ROBLEDO FEEST ROSA MARÍA PAZ	01/03/2018	28/02/2019	CONTRATA SEP	DOCENTE	ESCUELA DEPORTIVA OSORNO	3
10571255-3	CASTRO CASTRO MARGOTH ORIETA TATIANA	01/03/2018	28/02/2019	CONTRATA SEP	DOCENTE	ESCUELA EFRAIN CAMPANA SILVA	44
13848338-K	HINOSTROZA CARRILLO JUAN MANUEL	01/03/2018	28/02/2019	CONTRATA SEP	DOCENTE	ESCUELA EFRAIN CAMPANA SILVA	2
16830406-4	LEAL LEAL GABRIEL ARTURO	01/03/2018	28/02/2019	CONTRATA SEP	DOCENTE	ESCUELA EFRAIN CAMPANA SILVA	6
16047364-9	LÓPEZ PERALTA DANIEL FELIPE	01/03/2018	28/02/2019	CONTRATA SEP	DOCENTE	ESCUELA EFRAIN CAMPANA SILVA	4
16047538-2	MATAMALA DEL RIO SANDRA GABRIELA	01/03/2018	28/02/2019	CONTRATA SEP	DOCENTE	ESCUELA EFRAIN CAMPANA SILVA	8
15689794-9	MILLAQUÉN CÁRCAMO CAROLINA ADELIA	01/03/2018	28/02/2019	CONTRATA SEP	DOCENTE	ESCUELA EFRAIN CAMPANA SILVA	26
17657651-0	RIVERA PERALTA SERGIO ALBERTO	12/03/2018	28/02/2019	CONTRATA SEP	DOCENTE	ESCUELA EFRAIN CAMPANA SILVA	2
17742350-5	SOBARZO GATICA CLAUDIO FELIPE	01/03/2018	28/02/2019	CONTRATA SEP	DOCENTE	ESCUELA EFRAIN CAMPANA SILVA	2
16343466-0	VILLARROEL ACUÑA ALAN NATHAN JASON	01/03/2018	28/02/2019	CONTRATA SEP	DOCENTE	ESCUELA EFRAIN CAMPANA SILVA	2
17741517-0	CIFUENTES VIDAL JACQUELINE ANDREA	01/03/2018	28/02/2019	CONTRATA SEP	DOCENTE	ESCUELA EMILIO SURBER SCHULZ	13
6838615-7	CORREA MATHIASEN MARIA TERESA	01/03/2018	28/02/2019	CONTRATA SEP	DOCENTE	ESCUELA EMILIO SURBER SCHULZ	8
13522309-3	OJEDA LONCOMILLA YOHANNA ALEJANDRA	01/03/2018	28/02/2019	CONTRATA SEP	DOCENTE	ESCUELA EMILIO SURBER SCHULZ	8
8307546-5	URRIAGA SOTOMAYOR NURY MAGDALENA	01/03/2018	28/02/2019	CONTRATA SEP	DOCENTE	ESCUELA EMILIO SURBER SCHULZ	2
12340259-6	ASENJO ACUÑA HARDY ESTEBAN	01/03/2018	28/02/2019	CONTRATA SEP	DOCENTE	ESCUELA ESPAÑA	38
13118040-3	BARRIENTOS CAYUN LENITA DEL CARMEN	01/03/2018	28/02/2019	CONTRATA SEP	DOCENTE	ESCUELA ESPAÑA	17
18130131-7	CORNEJO FARÍAS CAROLINA IGNACIA	01/03/2018	28/02/2019	CONTRATA SEP	DOCENTE	ESCUELA ESPAÑA	34
8766619-0	GALLARDO CARRASCO JORGE ERNESTO	01/03/2018	28/02/2019	CONTRATA SEP	DOCENTE	ESCUELA ESPAÑA	4
13822339-6	HUNTER GAJARDO CLAUDIA PAMELA	01/03/2018	28/02/2019	CONTRATA SEP	DOCENTE	ESCUELA ESPAÑA	9
16782263-0	JIMENEZ LOAIZA NICOLE IVONNE	01/03/2018	28/02/2019	CONTRATA SEP	DOCENTE	ESCUELA ESPAÑA	32
15688637-8	MALDONADO ORTIZ DANIELA ALEJANDRA	01/03/2018	28/02/2019	CONTRATA SEP	DOCENTE	ESCUELA ESPAÑA	6
16112495-8	MILLAR CARRASCO PABLO CESAR	01/03/2018	28/02/2019	CONTRATA SEP	DOCENTE	ESCUELA ESPAÑA	10
8184184-5	MUÑOZ BASOALTO JAIME ROLANDO	01/03/2018	28/02/2019	CONTRATA SEP	DOCENTE	ESCUELA ESPAÑA	14
17658780-6	NAVARRO VALDERAS FRANCISCA ISABEL	01/03/2018	28/02/2019	CONTRATA SEP	DOCENTE	ESCUELA ESPAÑA	8
7454719-2	OJEDA DANKE JANNETTE CECILIA	01/03/2018	28/02/2019	CONTRATA SEP	DOCENTE	ESCUELA ESPAÑA	6
15273114-0	PINOL GONZÁLEZ MARCELA EMPERATRIZ	01/03/2018	28/02/2019	CONTRATA SEP	DOCENTE	ESCUELA ESPAÑA	18
5610212-4	QUINTANA BAEZA REINALDO HÉCTOR	01/03/2018	28/02/2019	CONTRATA SEP	DOCENTE	ESCUELA ESPAÑA	2
12594475-2	CASAS ALTAMIRANO MARIA ISABEL	01/03/2018	28/02/2019	CONTRATA SEP	DOCENTE	ESCUELA GARCIA HURTADO DE MENDOZA	4
17218222-4	CERNA URIBE LORETO ALEJANDRA	01/03/2018	28/02/2019	CONTRATA SEP	DOCENTE	ESCUELA GARCIA HURTADO DE MENDOZA	3
7645589-9	CONDE JARAMILLO CARMEN GABRIELA	01/03/2018	28/02/2019	CONTRATA SEP	DOCENTE	ESCUELA GARCIA HURTADO DE MENDOZA	2
8096130-8	FREIRE BRIONES MARY LUZ DE LOURDES	02/04/2018	28/02/2019	CONTRATA SEP	DOCENTE	ESCUELA GARCIA HURTADO DE MENDOZA	14
8096130-8	FREIRE BRIONES MARY LUZ DE LOURDES	01/03/2018	28/02/2019	CONTRATA SEP	DOCENTE	ESCUELA GARCIA HURTADO DE MENDOZA	30
12023694-6	GARCES DE LA HOZ IVONNE JACQUELINE	01/03/2018	28/02/2019	CONTRATA SEP	DOCENTE	ESCUELA GARCIA HURTADO DE MENDOZA	5
16339314-K	JARAMILLO MARTÍNEZ ALEJANDRA ELIANA	01/03/2018	28/02/2019	CONTRATA SEP	DOCENTE	ESCUELA GARCIA HURTADO DE MENDOZA	3
11429362-8	MONTES MIRANDA MARCELA XIMENA	01/03/2018	28/02/2019	CONTRATA SEP	DOCENTE	ESCUELA GARCIA HURTADO DE MENDOZA	4
17531816-K	OYARZÚN RAUQUE PATRICIO LEANDRO	01/03/2018	28/02/2019	CONTRATA SEP	DOCENTE	ESCUELA GARCIA HURTADO DE MENDOZA	4
12055850-1	RAMIREZ MANCILLA LUISA ELIZABETH	01/04/2018	28/02/2019	CONTRATA SEP	DOCENTE	ESCUELA GARCIA HURTADO DE MENDOZA	9
17532392-9	ROGEL SOTO EMILIO ALEJANDRO	01/03/2018	28/02/2019	CONTRATA SEP	DOCENTE	ESCUELA GARCIA HURTADO DE MENDOZA	14
9487773-3	ROJAS ADRIAZOLA HÉCTOR JAVIER	19/06/2018	28/02/2019	CONTRATA SEP	DOCENTE	ESCUELA GARCIA HURTADO DE MENDOZA	4
13164189-3	SALDIVIA OJEDA ANA MARÍA	01/03/2018	28/02/2019	CONTRATA SEP	DOCENTE	ESCUELA GARCIA HURTADO DE MENDOZA	44
17198342-8	VELASQUEZ ARCOS PAULA LISSET	01/03/2018	28/02/2019	CONTRATA SEP	DOCENTE	ESCUELA GARCIA HURTADO DE MENDOZA	14
16840301-1	AGUILAR BARRIENTOS RAÚL GASTÓN	01/03/2018	28/02/2019	CONTRATA SEP	DOCENTE	ESCUELA JUAN RICARDO SANCHEZ ASENCIO	2
17357865-2	ARANEDA NUÑEZ RICARDO HUMBERTO	01/03/2018	28/02/2019	CONTRATA SEP	DOCENTE	ESCUELA JUAN RICARDO SANCHEZ ASENCIO	40
7726979-7	CARDENAS OBANDO GERMAN HUMBERTO	01/03/2018	28/02/2019	CONTRATA SEP	DOCENTE	ESCUELA JUAN RICARDO SANCHEZ ASENCIO	3
13165409-K	INOSTROZA LAFI PATRICIA ALEJANDRA	01/03/2018	28/02/2019	CONTRATA SEP	DOCENTE	ESCUELA JUAN RICARDO SANCHEZ ASENCIO	3
9503487-K	JIMENEZ LISPERGUER LUIS HUGO	01/03/2018	28/02/2019	CONTRATA SEP	DOCENTE	ESCUELA JUAN RICARDO SANCHEZ ASENCIO	3
8148194-6	MUÑOZ GALLARDO LAURA DEL CARMEN	01/03/2018	28/02/2019	CONTRATA SEP	DOCENTE	ESCUELA JUAN RICARDO SANCHEZ ASENCIO	3
9232759-9	OYARZO GALLARDO ANA MYRIAN	01/03/2018	28/02/2019	CONTRATA SEP	DOCENTE	ESCUELA JUAN RICARDO SANCHEZ ASENCIO	3
15939060-8	SILVA JORQUERA DANIEL ALEXANDER	16/04/2018	28/02/2019	CONTRATA SEP	DOCENTE	ESCUELA JUAN RICARDO SANCHEZ ASENCIO	40
15689122-3	ABURTO SOLIS ALINA MARITZA	01/03/2018	28/02/2019	CONTRATA SEP	DOCENTE	ESCUELA LEONILA FOLCH LOPEZ	6
9107715-9	AMPUERO MERCEGUE JENNY ANDREA	01/03/2018	28/02/2019	CONTRATA SEP	DOCENTE	ESCUELA LEONILA FOLCH LOPEZ	9
13822286-1	AROS ALARCON VIVIANA YESSE	01/03/2018	28/02/2019	CONTRATA SEP	DOCENTE	ESCUELA LEONILA FOLCH LOPEZ	4
14369647-2	AVILA VILLANUEVA CESAR RICARDO	01/03/2018	28/02/2019	CONTRATA SEP	DOCENTE	ESCUELA LEONILA FOLCH LOPEZ	6
15277128-2	CARCAMO SAEZ VANESA LORETO	01/03/2018	28/02/2019	CONTRATA SEP	DOCENTE	ESCUELA LEONILA FOLCH LOPEZ	2
14096610-K	CHACÓN CAÑOLES MARILORY ANDREA	01/03/2018	28/02/2019	CONTRATA SEP	DOCENTE	ESCUELA LEONILA FOLCH LOPEZ	10
16781016-0	DELGADO VILLANUEVA CAMILA ARACELLY	01/03/2018	28/02/2019	CONTRATA SEP	DOCENTE	ESCUELA LEONILA FOLCH LOPEZ	35
8136166-5	DURAN DELGADO EDITA DEL CARMEN	01/03/2018	28/02/2019	CONTRATA SEP	DOCENTE	ESCUELA LEONILA FOLCH LOPEZ	9
16338786-7	FEBRERO HAPETTE ROCIO MONTSERRATT	01/03/2018	28/02/2019	CONTRATA SEP	DOCENTE	ESCUELA LEONILA FOLCH LOPEZ	10
17532090-3	FERNANDEZ PAREDES ANA KAREN	01/03/2018	28/02/2019	CONTRATA SEP	DOCENTE DIFERENCIAL	ESCUELA LEONILA FOLCH LOPEZ	20
8900579-5	HENRIQUEZ AVENDAÑO ANA MARIA	01/03/2018	28/02/2019	CONTRATA SEP	DOCENTE	ESCUELA LEONILA FOLCH LOPEZ	6
17357671-4	HERRERA VERA NATALIA ANDREA	01/03/2018	28/02/2019	CONTRATA SEP	DOCENTE	ESCUELA LEONILA FOLCH LOPEZ	8
15895444-3	MATUS BAHAMONDE JOHANA ALEJANDRA	01/03/2018	28/02/2019	CONTRATA SEP	DOCENTE	ESCUELA LEONILA FOLCH LOPEZ	5
13906423-7	PACHECO AGUILERA LORENA DEL CARMEN	01/03/2018	28/02/2019	CONTRATA SEP	DOCENTE	ESCUELA LEONILA FOLCH LOPEZ	35

rut	nombre	Fecha_Ingreso	fecha termino	tipocontrato	escalafon	departamento	jornada
17197260-4	PAILLACHEO BARRIGA CINDY KATHERINE	01/03/2018	28/02/2019	CONTRATA SEP	DOCENTE	ESCUELA LEONILA FOLCH LOPEZ	9
6794953-6	PAILLALEVE PAILLALEVE ANA	01/03/2018	28/02/2019	CONTRATA SEP	DOCENTE	ESCUELA LEONILA FOLCH LOPEZ	7
9331489-1	PEÑA GAUNE ESMERALDA DEL CARMEN	01/03/2018	28/02/2019	CONTRATA SEP	DOCENTE	ESCUELA LEONILA FOLCH LOPEZ	44
16338013-7	PEREZ DELGADO PAULINA ALEJANDRA	01/03/2018	28/02/2019	CONTRATA SEP	DOCENTE	ESCUELA LEONILA FOLCH LOPEZ	42
12861525-3	ROA MUÑOZ CARMEN GLORIA DE JESUS	01/03/2018	28/02/2019	CONTRATA SEP	DOCENTE	ESCUELA LEONILA FOLCH LOPEZ	6
11796670-4	ROJAS CAMPOS MARCELA ALEJANDRA	01/03/2018	28/02/2019	CONTRATA SEP	DOCENTE	ESCUELA LEONILA FOLCH LOPEZ	3
16587077-8	RUBILAR VALDERAS MACARENA ODETTE	01/03/2018	28/02/2019	CONTRATA SEP	DOCENTE	ESCUELA LEONILA FOLCH LOPEZ	8
15276689-0	RUIZ ULLOA MARIA CRISTINA	01/03/2018	28/02/2019	CONTRATA SEP	DOCENTE	ESCUELA LEONILA FOLCH LOPEZ	40
9111528-K	SOBARZO VIVAR LILIAN VIVIANA	01/03/2018	28/02/2019	CONTRATA SEP	DOCENTE	ESCUELA LEONILA FOLCH LOPEZ	34
17124931-7	SOTO BELLO DIEGO ANDRES	01/03/2018	28/02/2019	CONTRATA SEP	DOCENTE	ESCUELA LEONILA FOLCH LOPEZ	6
17742577-K	TOLEDO VALDEBENITO ROXANA ELIZABETH	01/03/2018	28/02/2019	CONTRATA SEP	DOCENTE	ESCUELA LEONILA FOLCH LOPEZ	44
16337547-8	VARGAS RODRIGUEZ CARLOS IGNACIO	01/03/2018	28/02/2019	CONTRATA SEP	DOCENTE	ESCUELA LEONILA FOLCH LOPEZ	8
12345221-6	VERA VILLEGAS PABLO ANDRES	01/03/2018	28/02/2019	CONTRATA SEP	DOCENTE	ESCUELA LEONILA FOLCH LOPEZ	10
8569228-3	VIDAL CARDENAS NORMA ELIZABETH	01/03/2018	28/02/2019	CONTRATA SEP	DOCENTE	ESCUELA LEONILA FOLCH LOPEZ	14
6415600-4	ÁGUILA ASENJO HERMOSINO	01/03/2018	28/02/2019	CONTRATA SEP	DOCENTE	ESCUELA MEXICO DE MICHOACAN	2
16344534-4	ALVARADO ÁGUILA CHRISTOPHER ORLANDO	01/03/2018	28/02/2019	CONTRATA SEP	DOCENTE	ESCUELA MEXICO DE MICHOACAN	34
12058006-K	CARDENAS ANDRADE RAUL ALEJANDRO	01/03/2018	28/02/2019	CONTRATA SEP	DOCENTE	ESCUELA MEXICO DE MICHOACAN	3
14086636-9	CASTRO TORRES MARIA OLGA	01/03/2018	28/02/2019	CONTRATA SEP	DOCENTE	ESCUELA MEXICO DE MICHOACAN	2
17531891-7	DELGADO BARRIENTOS MARICELA	01/03/2018	28/02/2019	CONTRATA SEP	DOCENTE	ESCUELA MEXICO DE MICHOACAN	3
17741719-K	DELGADO SANHUEZA CAROLINA ALEJANDRA	01/03/2018	28/02/2019	CONTRATA SEP	DOCENTE	ESCUELA MEXICO DE MICHOACAN	38
16781376-3	DÍAZ MANRÍQUEZ HÉCTOR ANTONIO	01/03/2018	28/02/2019	CONTRATA SEP	DOCENTE	ESCUELA MEXICO DE MICHOACAN	29
17357980-2	HENRIQUEZ IGOR TANIA KATINA	01/03/2018	28/02/2019	CONTRATA SEP	DOCENTE	ESCUELA MEXICO DE MICHOACAN	30
8161104-1	HIGUERA REYES MARIA ORIANA	01/03/2018	28/02/2019	CONTRATA SEP	DOCENTE	ESCUELA MEXICO DE MICHOACAN	3
17882204-7	JARA VALENZUELA LISBERTH HERMINIA	01/03/2018	28/02/2019	CONTRATA SEP	DOCENTE	ESCUELA MEXICO DE MICHOACAN	3
8304945-6	JURI BURGOS LEILA MÓNICA	01/03/2018	28/02/2019	CONTRATA SEP	DOCENTE	ESCUELA MEXICO DE MICHOACAN	8
16578215-1	MANSILLA ALONSO YOHANA ANDREA	01/03/2018	28/02/2019	CONTRATA SEP	DOCENTE	ESCUELA MEXICO DE MICHOACAN	2
7797235-8	MENDEZ ALVAREZ JUANA GUILLERMINA	01/03/2018	28/02/2019	CONTRATA SEP	DOCENTE	ESCUELA MEXICO DE MICHOACAN	44
8191398-6	NEIRA MARTINEZ ANA MARIA DEL CARMEN	01/03/2018	28/02/2019	CONTRATA SEP	DOCENTE	ESCUELA MEXICO DE MICHOACAN	19
16111813-3	OYARZO MOLINA LUIS ALEJANDRO	01/03/2018	28/02/2019	CONTRATA SEP	DOCENTE	ESCUELA MEXICO DE MICHOACAN	8
5837262-5	RUIZ VELÁSQUEZ ILSE GEORGINA	01/03/2018	28/02/2019	CONTRATA SEP	DOCENTE	ESCUELA MEXICO DE MICHOACAN	1
16344771-1	SOTO LAFQUEN CAMILA FERNANDA	01/03/2018	28/02/2019	CONTRATA SEP	DOCENTE	ESCUELA MEXICO DE MICHOACAN	19
16781246-5	TRONCOSO VILLARROEL EVELYN MIREYA	01/03/2018	28/02/2019	CONTRATA SEP	DOCENTE	ESCUELA MEXICO DE MICHOACAN	4
9027498-8	VARGAS CARRASCO NANCY UBERLINDA	01/03/2018	28/02/2019	CONTRATA SEP	DOCENTE	ESCUELA MEXICO DE MICHOACAN	1
15626590-K	VENEGAS MELLADO VALESKA DENNIS	01/03/2018	28/02/2019	CONTRATA SEP	DOCENTE	ESCUELA MEXICO DE MICHOACAN	3
8654754-6	ZURITA MANSILLA MONICA EDITH	01/03/2018	28/02/2019	CONTRATA SEP	DOCENTE	ESCUELA MEXICO DE MICHOACAN	3
12390570-9	LARA DELPINO JAVIER ELADIO	01/03/2018	28/02/2019	CONTRATA SEP	DOCENTE	ESCUELA MONSEÑOR FRANCISCO VALDES S.	4
8888826-K	OPORTO CAÑOLES GLORIA DEL CARMEN	01/03/2018	28/02/2019	CONTRATA SEP	DOCENTE	ESCUELA MONSEÑOR FRANCISCO VALDES S.	4
13119012-3	OYARZUN MUÑOZ ANA LORENA	01/03/2018	28/02/2019	CONTRATA SEP	DOCENTE	ESCUELA MONSEÑOR FRANCISCO VALDES S.	4
10480964-2	RODRIGUEZ HERNANDEZ MARIA ESTER	16/04/2018	28/02/2019	CONTRATA SEP	DOCENTE	ESCUELA MONSEÑOR FRANCISCO VALDES S.	3
15652797-1	RUIZ AVILA MAURICIO ALEJANDRO	01/03/2018	28/02/2019	CONTRATA SEP	DOCENTE	ESCUELA MONSEÑOR FRANCISCO VALDES S.	2
5500810-8	AGUILAR CUBILLOS MARGOT CANDELARIA	01/03/2018	28/02/2019	CONTRATA SEP	DOCENTE	ESCUELA Nº 46 ITALIA	9
9689318-3	ALARCON GONZALEZ VIOLETA DE LOURDES	01/03/2018	28/02/2019	CONTRATA SEP	DOCENTE	ESCUELA Nº 46 ITALIA	2
14041542-1	BELLO GALLARDO KARINA ALEJANDRA	01/03/2018	28/02/2019	CONTRATA SEP	DOCENTE	ESCUELA Nº 46 ITALIA	2
9634642-5	CANALES MANCILLA ARTURO ALEJANDRO	01/03/2018	28/02/2019	CONTRATA SEP	DOCENTE	ESCUELA Nº 46 ITALIA	9
17996950-5	CATALAN CARCAMO KATHERINE NATALIA	06/08/2018	28/02/2019	CONTRATA SEP	DOCENTE	ESCUELA Nº 46 ITALIA	26
16584432-7	FARIAS OVANDO ROMINA ALEJANDRA	01/03/2018	28/02/2019	CONTRATA SEP	DOCENTE	ESCUELA Nº 46 ITALIA	10
15896397-3	FRIAS PALERMO YOHANA ANDREA	01/03/2018	28/02/2019	CONTRATA SEP	DOCENTE	ESCUELA Nº 46 ITALIA	4
10215388-K	GARCÍA SILVA ARMIN DAVID	01/03/2018	28/02/2019	CONTRATA SEP	DOCENTE	ESCUELA Nº 46 ITALIA	26
14580104-4	GODOY MORA NATALIA DEL CARMEN	01/03/2018	28/02/2019	CONTRATA SEP	DOCENTE	ESCUELA Nº 46 ITALIA	34
17552096-1	GUZMAN REYES SAMUEL ISAY	04/04/2018	28/02/2019	CONTRATA SEP	DOCENTE	ESCUELA Nº 46 ITALIA	6
11595671-K	HENRÍQUEZ CATALÁN CLAUDIO HERNAN	06/08/2018	28/02/2019	CONTRATA SEP	DOCENTE	ESCUELA Nº 46 ITALIA	17
6952571-7	HERNÁNDEZ LUNA MARTIN CLODOMIRO	01/03/2018	28/02/2019	CONTRATA SEP	DOCENTE	ESCUELA Nº 46 ITALIA	14
15547608-7	MARIN MONGE CAROLINA ALEJANDRA	01/03/2018	28/02/2019	CONTRATA SEP	DOCENTE	ESCUELA Nº 46 ITALIA	10
16906385-0	SOLIS REL CARMEN LILIANA	01/03/2018	28/02/2019	CONTRATA SEP	DOCENTE	ESCUELA Nº 46 ITALIA	35
8428009-7	VIDAL AGUILAR ROSA MARILYN	01/03/2018	28/02/2019	CONTRATA SEP	DOCENTE	ESCUELA Nº 46 ITALIA	2
16343579-9	YAÑEZ HUILITRARO VIVIANA MARGARITA	01/03/2018	28/02/2019	CONTRATA SEP	DOCENTE	ESCUELA Nº 46 ITALIA	23
8418427-6	YOVANOVICH BALMACEDA PATRICIA ELISABETH	01/03/2018	28/02/2019	CONTRATA SEP	DOCENTE	ESCUELA Nº 46 ITALIA	2
13118307-0	ABURTO NEGRON MARIA ANGELICA	01/03/2018	28/02/2019	CONTRATA SEP	DOCENTE	ESCUELA Nº 88 CANADA	2
17177023-8	AGUILA AGUILA MARIA DE LOS ANGELES	01/03/2018	28/02/2019	CONTRATA SEP	DOCENTE	ESCUELA Nº 88 CANADA	2
17532332-5	AGUILA AGUILAR STEPHANIE MARÍA OLGA	01/03/2018	28/02/2019	CONTRATA SEP	DOCENTE	ESCUELA Nº 88 CANADA	2
16583890-4	ARISMENDI CARDENAS ANGELA GEORGINA	01/03/2018	28/02/2019	CONTRATA SEP	DOCENTE	ESCUELA Nº 88 CANADA	4
13120247-4	GODOY PEREZ JAVIER AUGUSTO	01/03/2018	28/02/2019	CONTRATA SEP	DOCENTE	ESCUELA Nº 88 CANADA	5
15378854-5	GOMEZ MENDOZA OSCAR ESTEBAN	14/06/2018	28/02/2019	CONTRATA SEP	DOCENTE	ESCUELA Nº 88 CANADA	3
10532279-8	GONZALEZ NAHUELQUIN JUAN CARLOS	01/03/2018	28/02/2019	CONTRATA SEP	DOCENTE	ESCUELA Nº 88 CANADA	5
7045475-0	HERNANDEZ MATTHEI GEORGINA LASTENIA	01/03/2018	28/02/2019	CONTRATA SEP	DOCENTE	ESCUELA Nº 88 CANADA	2
13821892-9	MEDINA SALAZAR MARIBEL MERCEDES	01/03/2018	28/02/2019	CONTRATA SEP	DOCENTE	ESCUELA Nº 88 CANADA	1
19656910-3	NÚÑEZ INOZTROSA SEBASTIÁN DARÍO	25/06/2018	28/02/2019	CONTRATA SEP	DOCENTE	ESCUELA Nº 88 CANADA	40
7051672-1	PAIRICAN ZÚÑIGA MARIO NELSON	01/03/2018	28/02/2019	CONTRATA SEP	DOCENTE	ESCUELA Nº 88 CANADA	4
6769120-2	RUIZ NEGRON HUMBERTO FRANCISCO	01/03/2018	28/02/2019	CONTRATA SEP	DOCENTE	ESCUELA Nº 88 CANADA	5
16831816-2	SANTIBAÑEZ VILLABLANCA CONSTANZA BELEN	11/06/2018	28/02/2019	CONTRATA SEP	DOCENTE	ESCUELA Nº 88 CANADA	4
16831816-2	SANTIBAÑEZ VILLABLANCA CONSTANZA BELEN	01/03/2018	28/02/2019	CONTRATA SEP	DOCENTE	ESCUELA Nº 88 CANADA	30
15895668-3	VARGAS FLORES FRANCISCO ANTONIO	23/04/2018	28/02/2019	CONTRATA SEP	DOCENTE	ESCUELA Nº 88 CANADA	5
15273724-6	VARGAS SOLIS ANDREA ARLETTE	01/03/2018	28/02/2019	CONTRATA SEP	DOCENTE	ESCUELA Nº 88 CANADA	4
13734707-5	VERA VERA LEONARDO RAFAEL	21/06/2018	28/02/2019	CONTRATA SEP	DOCENTE	ESCUELA Nº 88 CANADA	44
9723407-8	YEFI GOMEZ SERGIO DAVID	01/03/2018	28/02/2019	CONTRATA SEP	DOCENTE	ESCUELA Nº 88 CANADA	3
16965875-7	APARICIO VERGARA ANDREA ALEJANDRA	16/04/2018	28/02/2019	CONTRATA SEP	DOCENTE	ESCUELA PAUL HARRIS	9
17658915-9	BOLDT SILVA FERNANDO JOSÉ	16/04/2018	28/02/2019	CONTRATA SEP	DOCENTE	ESCUELA PAUL HARRIS	2
18823440-2	BORQUEZ VIDAL MARÍA CONSUELO	01/03/2018	28/02/2019	CONTRATA SEP	DOCENTE	ESCUELA PAUL HARRIS	14
16262738-4	MANZANO ALMONACID BÁRBARA CECILIA	16/04/2018	28/02/2019	CONTRATA SEP	DOCENTE	ESCUELA PAUL HARRIS	2
16113216-0	MIRANDA GUZMÁN FELIPE ANDRÉS	25/05/2018	28/02/2019	CONTRATA SEP	DOCENTE	ESCUELA PAUL HARRIS	4
16344872-6	RAMÍREZ VÁSQUEZ LUIS ALEJANDRO	23/04/2018	28/02/2019	CONTRATA SEP	DOCENTE	ESCUELA PAUL HARRIS	38
13056643-K	AVILA FLORES JAVIER RODRIGO	01/06/2018	28/02/2019	CONTRATA SEP	DOCENTE	ESCUELA RURAL CANCHA LARGA	8
8152763-6	GATICA MOREIRA SANDRA VERONICA	02/04/2018	28/02/2019	CONTRATA SEP	DOCENTE	ESCUELA RURAL CANCHA LARGA	30
11924057-3	PAILALEF MARTINEZ JUAN HUMBERTO	01/04/2018	28/02/2019	CONTRATA SEP	DOCENTE	ESCUELA RURAL CANCHA LARGA	26
16113118-0	RIOS DEL RIO CLAUDIA LORENA	01/04/2018	28/02/2019	CONTRATA SEP	DOCENTE	ESCUELA RURAL CANCHA LARGA	3
13821325-0	TORRES TORRES OLGA ELIZABETH	01/03/2018	28/02/2019	CONTRATA SEP	DOCENTE	ESCUELA RURAL FORRAHUE	20
13321708-8	GUARDA AGUILAR ALEXANDRA JACQUELINE	01/03/2018	28/02/2019	CONTRATA SEP	DOCENTE	ESCUELA RURAL LOS ABEDULES DE PICHID	6
17357892-K	KLOCK PERALTA LORETO RENATE	01/03/2018	28/02/2019	CONTRATA SEP	DOCENTE	ESCUELA RURAL LOS ABEDULES DE PICHID	6
25773028-K	VILLALOBOS JORDAN EZEQUIEL JOSUE	02/05/2018	28/02/2019	CONTRATA SEP	DOCENTE	ESCUELA RURAL LOS ABEDULES DE PICHID	6
12997115-0	ANCAHUAL CARDENAS NANCY BEATRIZ	16/04/2018	28/02/2019	CONTRATA SEP	DOCENTE	ESCUELA RURAL LUZ Y SABER	2
16955888-4	AYALA CUEVAS SCARLETT DAYAN	01/03/2018	28/02/2019	CONTRATA SEP	DOCENTE	ESCUELA RURAL LUZ Y SABER	2
8806565-4	CARO NEHUELLANCA XIMENA DEL PILAR	01/03/2018	28/02/2019	CONTRATA SEP	DOCENTE	ESCUELA RURAL LUZ Y SABER	1
8303376-6	ELGUETA REYES INES MIREYA	01/03/2018	28/02/2019	CONTRATA SEP	DOCENTE	ESCUELA RURAL LUZ Y SABER	2
8859748-6	MUÑOZ SCHOLZ MONICA ALEJANDRA	01/03/2018	28/02/2019	CONTRATA SEP	DOCENTE	ESCUELA RURAL LUZ Y SABER	14
13734937-K	NEMPU ROSALES MARCIA JACQUELINE	01/03/2018	28/02/2019	CONTRATA SEP	DOCENTE	ESCUELA RURAL LUZ Y SABER	12
16047892-6	NUÑEZ OSSES KATIA NINOSKA	01/03/2018	28/02/2019	CONTRATA SEP	DOCENTE	ESCUELA RURAL LUZ Y SABER	2
15466873-K	OLMEDO NAVARRO ISMAEL ELADIO	01/03/2018	28/02/2019	CONTRATA SEP	DOCENTE	ESCUELA RURAL LUZ Y SABER	30
8787191-6	RODRIGUEZ SANCHEZ BERNARDITA MARIANA	01/03/2018	28/02/2019	CONTRATA SEP	DOCENTE	ESCUELA RURAL LUZ Y SABER	2
7837449-7	VICUÑA AGUERO AMANDA MARCIA	01/03/2018	28/02/2019	CONTRATA SEP	DOCENTE	ESCUELA RURAL LUZ Y SABER	2

rut	nombre	Fecha_Ingreso	fecha termino	tipocontrato	escalafon	departamento	jornada
17742008-5	HERRERA NUÑEZ CAMILA FRANCISCA	01/03/2018	28/02/2019	CONTRATA SEP	DOCENTE	ESCUELA RURAL MARIA LUISA BOMBAL	14
15714949-0	HUEICHAN BORQUEZ CRISTINA DEL CARMEN	01/03/2018	28/02/2019	CONTRATA SEP	DOCENTE	ESCUELA RURAL PELLECO	14
25773028-K	VILLALOBOS JORDAN EZEQUIEL JOSUE	02/05/2018	28/02/2019	CONTRATA SEP	DOCENTE	ESCUELA RURAL PELLECO	6
10962052-1	BORQUEZ CATALAN KETTY DE LOURDES	01/03/2018	28/02/2019	CONTRATA SEP	DOCENTE	ESCUELA RURAL PICHIL	5
14378488-6	CARTES CARDENAS ELOISA DEL TRANSITO	01/03/2018	28/02/2019	CONTRATA SEP	DOCENTE	ESCUELA RURAL PICHIL	1
15688400-6	FUENTES ARANEDA DANIEL ALBERTO	01/03/2018	28/02/2019	CONTRATA SEP	DOCENTE	ESCUELA RURAL PICHIL	12
17198059-3	OLIVERA SAEZ ROCIO PAOLA	01/03/2018	28/02/2019	CONTRATA SEP	DOCENTE	ESCUELA RURAL PICHIL	1
8593087-7	RODRIGUEZ NAVARRO ZENAIDA DEL CARMEN	01/03/2018	28/02/2019	CONTRATA SEP	DOCENTE	ESCUELA RURAL PICHIL	1
11139820-8	ROSAS CARO MARIA SOLEDAD	01/03/2018	28/02/2019	CONTRATA SEP	DOCENTE	ESCUELA RURAL PICHIL	1
8948491-K	TRUJILLO ANTIAS MARCELA BEATRIZ	01/03/2018	28/02/2019	CONTRATA SEP	DOCENTE	ESCUELA RURAL PICHIL	1
15297506-6	VELASQUEZ CISTERNA GABRIELA ANDREA	01/03/2018	28/02/2019	CONTRATA SEP	DOCENTE	ESCUELA RURAL PICHIL	1
17518082-6	ROSAS PEREZ FERNANDA ANDREA	01/03/2018	28/02/2019	CONTRATA SEP	DOCENTE	ESCUELA RURAL PICHIL	1
6783235-3	REYES MIRALLES EDUARDO	02/04/2018	28/02/2019	CONTRATA SEP	DOCENTE	ESCUELA RURAL PUCOIHUE	11
6783235-3	REYES MIRALLES EDUARDO	01/03/2018	28/02/2019	CONTRATA SEP	DOCENTE	ESCUELA RURAL SANTA ROSA PICHIDAMAS	3
12422466-7	VASQUEZ FLORES MAURICIO JAVIER	02/04/2018	28/02/2019	CONTRATA SEP	DOCENTE	ESCUELA RURAL SANTA ROSA PICHIDAMAS	6
12422466-7	VASQUEZ FLORES MAURICIO JAVIER	01/03/2018	28/02/2019	CONTRATA SEP	DOCENTE	ESCUELA RURAL SANTA ROSA PICHIDAMAS	3
16338794-8	PEREZ OJEDA LORENA VICTORIA	01/03/2018	28/02/2019	CONTRATA SEP	DOCENTE	ESCUELA RURAL SANTA ROSA PICHIDAMAS	3
12124079-3	REYES ROJAS ALONSO JONATHAN	01/03/2018	28/02/2019	CONTRATA SEP	DOCENTE	ESCUELA RURAL TACAMO ALTO	2
17125037-4	ALVAREZ RUIZ JAVIER ANDRES	01/03/2018	28/02/2019	CONTRATA SEP	DOCENTE	ESCUELA RURAL TACAMO ALTO	2
15296777-2	BARRIA CASTRO DANIELA PAZ	01/03/2018	28/02/2019	CONTRATA SEP	DOCENTE	ESCUELA RURAL WALTERIO MAYER	13
12341034-3	DAMIAN LÓPEZ GLORIA DEL CARMEN	01/03/2018	28/02/2019	CONTRATA SEP	DOCENTE	ESCUELA RURAL WALTERIO MAYER	3
16584224-3	DELGADO GONZALEZ KATHERINNE ANDREA	01/03/2018	28/02/2019	CONTRATA SEP	DOCENTE	ESCUELA RURAL WALTERIO MAYER	2
8200490-4	LEAL FAUNDEZ VICTORIA DEL CARMEN	01/03/2018	28/02/2019	CONTRATA SEP	DOCENTE	ESCUELA RURAL WALTERIO MAYER	6
17033569-4	MANSILLA DÍAZ GABRIELA SOLEDAD	01/03/2018	28/02/2019	CONTRATA SEP	DOCENTE	ESCUELA RURAL WALTERIO MAYER	2
15895830-9	MORALES CATALAN YURY DAYANA	01/03/2018	28/02/2019	CONTRATA SEP	DOCENTE	ESCUELA RURAL WALTERIO MAYER	14
15297870-7	PELLE AGUERO EVELYN VANESSA	01/03/2018	28/02/2019	CONTRATA SEP	DOCENTE	ESCUELA RURAL WALTERIO MAYER	11
14039698-2	RODRIGUEZ VASQUEZ YOLETT ANNELORE	01/03/2018	28/02/2019	CONTRATA SEP	DOCENTE	ESCUELA RURAL WALTERIO MAYER	5
15297803-0	SOTO GARCES XIMENA ISABEL	01/03/2018	28/02/2019	CONTRATA SEP	DOCENTE	ESCUELA RURAL WALTERIO MAYER	11
12592857-9	CASAS GUERRERO MARIA LORENA	01/03/2018	28/02/2019	CONTRATA SEP	DOCENTE	ESCUELA RURAL WALTERIO MAYER	12
11064251-2	HERNANDEZ CARDENAS HARDA MARIANA	01/03/2018	28/02/2019	CONTRATA SEP	DOCENTE	ESCUELA SOCIEDAD SOCORRO DE SEÑORAS	4
12161413-8	JARAMILLO GUALAMAN REGINA ISABEL	01/03/2018	28/02/2019	CONTRATA SEP	DOCENTE	ESCUELA SOCIEDAD SOCORRO DE SEÑORAS	3
16529045-3	LUCERO PINO DANIELA FERNANDA	01/03/2018	28/02/2019	CONTRATA SEP	DOCENTE	ESCUELA SOCIEDAD SOCORRO DE SEÑORAS	4
16636455-8	MARINOVIC CORONADO BARBARA ALEJANDRA	01/03/2018	28/02/2019	CONTRATA SEP	DOCENTE	ESCUELA SOCIEDAD SOCORRO DE SEÑORAS	6
16541242-7	NAVARRETE VENEGAS NELSON PATRICIO	01/03/2018	28/02/2019	CONTRATA SEP	DOCENTE	ESCUELA SOCIEDAD SOCORRO DE SEÑORAS	2
16831936-3	OYARZUN BARRIA CONSTANZA EVELYN	01/03/2018	28/02/2019	CONTRATA SEP	DOCENTE	ESCUELA SOCIEDAD SOCORRO DE SEÑORAS	6
14613798-9	RUIZ PLAZA DE LOS REYES MARIA PAZ	01/03/2018	28/02/2019	CONTRATA SEP	DOCENTE	ESCUELA SOCIEDAD SOCORRO DE SEÑORAS	8
13823056-2	SAEZ TREJO PAULINA ROSENDA	01/03/2018	28/02/2019	CONTRATA SEP	DOCENTE	ESCUELA SOCIEDAD SOCORRO DE SEÑORAS	5
15687527-9	TORRES OBANDO FRANCISCO ALBERTO	01/03/2018	28/02/2019	CONTRATA SEP	DOCENTE	ESCUELA SOCIEDAD SOCORRO DE SEÑORAS	6
16338645-3	TRUJILLO NAHUELPÁN CARMEN GLORIA	01/03/2018	28/02/2019	CONTRATA SEP	DOCENTE	ESCUELA SOCIEDAD SOCORRO DE SEÑORAS	9
18111866-0	ALARCON NECUL GREGORY JEAN	01/03/2018	28/02/2019	CONTRATA SEP	DOCENTE	ESCUELA SOCIEDAD SOCORRO DE SEÑORAS	2
16344981-1	BAHAMONDES CISTERNA ANGELA DEL PILAR	01/03/2018	28/02/2019	CONTRATA SEP	DOCENTE	ESCUELA SUIZA	6
14039845-4	CISTERNAS MUÑOZ SAMUEL ESTEBAN	01/03/2018	28/02/2019	CONTRATA SEP	DOCENTE	ESCUELA SUIZA	10
10973392-K	ESPINOZA MIRANDA MACARENA DE LAS MERCEDES	01/03/2018	28/02/2019	CONTRATA SEP	DOCENTE	ESCUELA SUIZA	2
15096849-6	FERRADA MORALES FANNY INGEBOR	01/03/2018	28/02/2019	CONTRATA SEP	DOCENTE	ESCUELA SUIZA	2
17677386-3	PACHECO LEFIÁN CAMILA FERNANDA	01/03/2018	28/02/2019	CONTRATA SEP	DOCENTE	ESCUELA SUIZA	8
15277972-0	PRADINES CHIGUAY RUTH ALEJANDRA	01/03/2018	28/02/2019	CONTRATA SEP	DOCENTE	ESCUELA SUIZA	5
17941524-0	RAMIREZ GALLARDO JUAN PABLO	01/03/2018	28/02/2019	CONTRATA SEP	DOCENTE	ESCUELA SUIZA	2
16344632-4	ROJAS ORTEGA ALEXIS ALEJANDRO	06/04/2018	28/02/2019	CONTRATA SEP	DOCENTE	ESCUELA SUIZA	30
10326965-2	URIBE ABURTO DANIELA ELISABETH	04/06/2018	28/02/2019	CONTRATA SEP	DOCENTE	ESCUELA SUIZA	10
17531735-K	AGUILERA PEREZ GUILLERMO ALEJANDRO	01/03/2018	28/02/2019	CONTRATA SEP	DOCENTE	ESCUELA SUIZA	31
11924044-1	ALMONACID LARA SANDRA IVONNE	01/03/2018	28/02/2019	CONTRATA SEP	DOCENTE	INSTITUTO COMERCIAL	30
15915676-1	ARAVENA FUENTEALBA MARTA SUSANA	01/03/2018	28/02/2019	CONTRATA SEP	DOCENTE	INSTITUTO COMERCIAL	1
7095293-9	ARTEAGA SOTO HECTOR ALEJANDRO	01/03/2018	28/02/2019	CONTRATA SEP	DOCENTE	INSTITUTO COMERCIAL	40
15278209-8	BARRÍA AROS FELIPE ALBERTO	01/03/2018	28/02/2019	CONTRATA SEP	DOCENTE	INSTITUTO COMERCIAL	4
9809951-4	BARRIA FLORES MARCELO ORLANDO	01/03/2018	28/02/2019	CONTRATA SEP	DOCENTE	INSTITUTO COMERCIAL	4
16461254-6	BARRIA HUICHAMAN ANDY JONATHAN	01/03/2018	28/02/2019	CONTRATA SEP	DOCENTE	INSTITUTO COMERCIAL	1
10177454-6	BARRIENTOS NEGRON CARLOS ALBERTO	01/03/2018	28/02/2019	CONTRATA SEP	DOCENTE	INSTITUTO COMERCIAL	17
7483436-1	BELLO GONZÁLEZ RICARDO FRANCISCO	01/03/2018	28/02/2019	CONTRATA SEP	DOCENTE	INSTITUTO COMERCIAL	1
17659052-1	CARDENAS CRISTI HERNAN JORGE LUIS	01/03/2018	28/02/2019	CONTRATA SEP	DOCENTE	INSTITUTO COMERCIAL	8
12224958-1	CARMONA CARREÑO HELIA SORAYA	01/03/2018	28/02/2019	CONTRATA SEP	DOCENTE	INSTITUTO COMERCIAL	20
8998157-3	CONCHA GUAITIAO JUVENAL BERNARDO	01/03/2018	28/02/2019	CONTRATA SEP	DOCENTE	INSTITUTO COMERCIAL	4
6745932-6	ELLENBERG NAVARRETE EDUARDO JORGE	01/03/2018	28/02/2019	CONTRATA SEP	DOCENTE	INSTITUTO COMERCIAL	1
7817776-4	FERNANDEZ ALEGRIA NANCY ZITA	01/03/2018	28/02/2019	CONTRATA SEP	DOCENTE	INSTITUTO COMERCIAL	12
11922132-3	FUENTES GALLARDO CRISTHIAN JAVIER	01/03/2018	28/02/2019	CONTRATA SEP	DOCENTE	INSTITUTO COMERCIAL	8
16338898-7	GARRIDO SALDIAS YENNIFER ALEJANDRA	01/03/2018	28/02/2019	CONTRATA SEP	DOCENTE	INSTITUTO COMERCIAL	26
8899271-7	GONZÁLEZ ALARCÓN MARÍA ELIZABETH	01/03/2018	28/02/2019	CONTRATA SEP	DOCENTE	INSTITUTO COMERCIAL	30
11139961-1	GONZALEZ BARROS SANDRA MARCELA	01/03/2018	28/02/2019	CONTRATA SEP	DOCENTE	INSTITUTO COMERCIAL	12
13590968-8	GONZALEZ CARRASCO CAROLINA RAQUEL	01/03/2018	28/02/2019	CONTRATA SEP	DOCENTE	INSTITUTO COMERCIAL	9
17197637-5	HERNANDEZ VILLARROEL CAROLINA ANDREA	01/03/2018	28/02/2019	CONTRATA SEP	DOCENTE	INSTITUTO COMERCIAL	18
18555118-0	JARA SOTO ANGELA LORENA	01/03/2018	28/02/2019	CONTRATA SEP	DOCENTE	INSTITUTO COMERCIAL	30
11198231-7	KINDLEY RUDOLPH HELVIA XIMENA	01/03/2018	28/02/2019	CONTRATA SEP	DOCENTE	INSTITUTO COMERCIAL	6
11428940-K	MANCILLA NEIRA PATRICIA LISETT	01/03/2018	28/02/2019	CONTRATA SEP	DOCENTE	INSTITUTO COMERCIAL	1
16204695-0	MUÑOZ CABEZAS ANTOLIN ELIAS	01/03/2018	28/02/2019	CONTRATA SEP	DOCENTE	INSTITUTO COMERCIAL	42
17501650-3	MUÑOZ MUÑOZ ERICK FELIPE	01/03/2018	28/02/2019	CONTRATA SEP	DOCENTE	INSTITUTO COMERCIAL	10
11594723-0	OBANDO AGÜERO JEANETTE SOLEDAD	01/03/2018	28/02/2019	CONTRATA SEP	DOCENTE	INSTITUTO COMERCIAL	30
6725144-K	PRADINES GONZALEZ PEDRO ARMANDO	01/03/2018	28/02/2019	CONTRATA SEP	DOCENTE	INSTITUTO COMERCIAL	15
9739435-0	RODRIGUEZ ALARCON MARIA ANGELICA	01/03/2018	28/02/2019	CONTRATA SEP	DOCENTE	INSTITUTO COMERCIAL	5
17741989-3	ROJAS LLAITUL CLAUDIA ANDREA	01/03/2018	28/02/2019	CONTRATA SEP	DOCENTE	INSTITUTO COMERCIAL	1
14306668-1	SAAVEDRA SALCEDO NELLY SUSANA	01/03/2018	28/02/2019	CONTRATA SEP	DOCENTE	INSTITUTO COMERCIAL	16
8716663-5	TOLOZA MIRA MARIA ROSA	01/03/2018	28/02/2019	CONTRATA SEP	DOCENTE	INSTITUTO COMERCIAL	1
6999051-7	VALENZUELA QUEULO LUISA DEL CARMEN	01/03/2018	28/02/2019	CONTRATA SEP	DOCENTE	INSTITUTO COMERCIAL	13
14045036-7	ALVAREZ VALENZUELA EDUARDO PATRICIO	01/03/2018	28/02/2019	CONTRATA SEP	DOCENTE	INSTITUTO COMERCIAL	8
15895263-7	BARRIENTOS JARAMILLO CHRISTOPHER ALEJANDRO	01/03/2018	28/02/2019	CONTRATA SEP	DOCENTE	INSTITUTO POLITECNICO	6
17096666-K	CARABANTE RECABARREN DONOVAN EDUARDO	01/03/2018	28/02/2019	CONTRATA SEP	DOCENTE	INSTITUTO POLITECNICO	4
15309024-6	MIRALLES ARCOS CRISTIAN RODRIGO	01/03/2018	28/02/2019	CONTRATA SEP	DOCENTE	INSTITUTO POLITECNICO	3
16338892-8	MOYA MOYA VIRGINIA ELIZABETH	01/03/2018	28/02/2019	CONTRATA SEP	DOCENTE	INSTITUTO POLITECNICO	4
13162923-0	PEREZ CATALAN CRISTIAN MANUEL	01/03/2018	28/02/2019	CONTRATA SEP	DOCENTE	INSTITUTO POLITECNICO	14
10670818-5	PROVOSTE BORQUEZ LORENA CRISTINA	01/03/2018	28/02/2019	CONTRATA SEP	DOCENTE	INSTITUTO POLITECNICO	6
16342026-0	VARGAS CORONADO ERWIN AINIC	01/03/2018	28/02/2019	CONTRATA SEP	DOCENTE	INSTITUTO POLITECNICO	2
8612772-5	VERA BARRÍA CARLOS SEBASTIÁN	01/03/2018	28/02/2019	CONTRATA SEP	DOCENTE	INSTITUTO POLITECNICO	25
8151381-3	VILLAGRA ALBORNOZ MARLENE MARTA	01/03/2018	28/02/2019	CONTRATA SEP	DOCENTE	INSTITUTO POLITECNICO	14
16344927-7	ABURTO ÁLVAREZ ROBERTO ANDRÉS	03/04/2018	28/02/2019	CONTRATA SEP	DOCENTE	INSTITUTO POLITECNICO	8
13164167-2	ALVARADO BUSTAMANTE FERNANDO IGNACIO	01/03/2018	28/02/2019	CONTRATA SEP	DOCENTE	LICEO BICENTENARIO C.C.P	14
16965875-7	APARICIO VERGARA ANDREA ALEJANDRA	09/04/2018	28/02/2019	CONTRATA SEP	DOCENTE	LICEO BICENTENARIO C.C.P	10
7913606-9	BARRIA VIDAL ROSA ESTER	01/03/2018	28/02/2019	CONTRATA SEP	DOCENTE	LICEO BICENTENARIO C.C.P	8
9790846-K	BARRIENTOS BELLO MARCO ANTONIO	01/03/2018	28/02/2019	CONTRATA SEP	DOCENTE	LICEO BICENTENARIO C.C.P	9
8418790-9	BELLO LARA ANA MARIA	01/03/2018	28/02/2019	CONTRATA SEP	DOCENTE	LICEO BICENTENARIO C.C.P	44
13985908-1	CARMONA VALENCIA PABLO	01/03/2018	28/02/2019	CONTRATA SEP	DOCENTE	LICEO BICENTENARIO C.C.P	2
8143224-4	CAYUN WEINPERGER JUAN CARLOS	01/03/2018	28/02/2019	CONTRATA SEP	DOCENTE	LICEO BICENTENARIO C.C.P	5
							44

rut	nombre	Fecha_Ingreso	fecha termino	tipocontrato	escalafon	departamento	jornada
6653914-8	GALLARDO ELGUETA ERWIN OMAR	01/03/2018	28/02/2019	CONTRATA SEP	DOCENTE	LICEO BICENTENARIO C.C.P	10
13821822-8	GARCIA BOBADILLA EDITH ELIANA	01/03/2018	28/02/2019	CONTRATA SEP	DOCENTE	LICEO BICENTENARIO C.C.P	2
8629356-0	GONZALEZ MONTES PATRICIA FABIOLA DEL CARMEN	01/03/2018	28/02/2019	CONTRATA SEP	DOCENTE	LICEO BICENTENARIO C.C.P	2
16774053-7	HERNÁNDEZ GARRIDO CARMEN VALENTINA	01/03/2018	28/02/2019	CONTRATA SEP	DOCENTE	LICEO BICENTENARIO C.C.P	2
13848338-K	HINOSTROZA CARRILLO JUAN MANUEL	01/03/2018	28/02/2019	CONTRATA SEP	DOCENTE	LICEO BICENTENARIO C.C.P	2
12594163-K	JARAMILLO CARDENAS CARLOS	01/03/2018	28/02/2019	CONTRATA SEP	DOCENTE	LICEO BICENTENARIO C.C.P	10
10612228-8	LAZEN BRAVO PAOLA ANDREA	01/03/2018	28/02/2019	CONTRATA SEP	DOCENTE	LICEO BICENTENARIO C.C.P	4
18207545-0	MALDONADO MANSILLA NICOLAS MARTIN	01/03/2018	28/02/2019	CONTRATA SEP	DOCENTE	LICEO BICENTENARIO C.C.P	2
9325053-2	MARRIAN CASTRO JEANETTE DEL CARMEN	01/03/2018	28/02/2019	CONTRATA SEP	DOCENTE	LICEO BICENTENARIO C.C.P	12
9234069-4	MUÑOZ VARGAS ANA CATALINA	01/03/2018	28/02/2019	CONTRATA SEP	DOCENTE	LICEO BICENTENARIO C.C.P	14
8918447-9	MUÑOZ VÁSQUEZ EDUARDO ERASMO	01/03/2018	28/02/2019	CONTRATA SEP	DOCENTE	LICEO BICENTENARIO C.C.P	2
8065571-1	NECULMAN MIRANDA ERNESTO MAURICIO	01/03/2018	28/02/2019	CONTRATA SEP	DOCENTE	LICEO BICENTENARIO C.C.P	10
17657798-3	PEREZ ASENJO HÉCTOR	01/03/2018	28/02/2019	CONTRATA SEP	DOCENTE	LICEO BICENTENARIO C.C.P	4
8499774-9	PINTO LARA JAIME RODRIGO	01/04/2018	28/02/2019	CONTRATA SEP	DOCENTE	LICEO BICENTENARIO C.C.P	5
10670818-5	PROVOSTE BORQUEZ LORENA CRISTINA	01/03/2018	28/02/2019	CONTRATA SEP	DOCENTE	LICEO BICENTENARIO C.C.P	4
6989036-9	REYES DIAZ GLORIA ESTER	01/03/2018	28/02/2019	CONTRATA SEP	DOCENTE	LICEO BICENTENARIO C.C.P	3
18129221-0	SALGADO NAVARRO PAULA FRANCISCA	13/03/2018	28/02/2019	CONTRATA SEP	DOCENTE	LICEO BICENTENARIO C.C.P	6
15256783-9	SOLIS THEIL GABRIEL ALBERTO	01/03/2018	28/02/2019	CONTRATA SEP	DOCENTE	LICEO BICENTENARIO C.C.P	15
16337547-8	VARGAS RODRIGUEZ CARLOS IGNACIO	01/03/2018	28/02/2019	CONTRATA SEP	DOCENTE	LICEO BICENTENARIO C.C.P	12
8233578-1	VIDAL PENNA ORLANDO JAVIER	01/03/2018	28/02/2019	CONTRATA SEP	DOCENTE	LICEO BICENTENARIO C.C.P	8
15296685-7	ALVARADO CARDENAS ORLANDO ANDRÉS	01/03/2018	28/02/2019	CONTRATA SEP	DOCENTE	LICEO DE RAHUE ALTO	10
8768792-9	BELLO BORQUEZ MARIA ALEJANDRA	07/03/2018	28/02/2019	CONTRATA SEP	DOCENTE	LICEO DE RAHUE ALTO	44
17997400-2	FLORES MARTINEZ SEBASTIAN IGNACIO	01/03/2018	28/02/2019	CONTRATA SEP	DOCENTE	LICEO DE RAHUE ALTO	19
16831048-K	RUIZ HORMAZABAL NEDJELKA BETSABE	01/03/2018	28/02/2019	CONTRATA SEP	DOCENTE	LICEO DE RAHUE ALTO	24
18238416-K	VILCHES VELOSO VANESSA	01/03/2018	28/02/2019	CONTRATA SEP	DOCENTE	LICEO DE RAHUE ALTO	10
16584401-7	AGUILA SANCHEZ VICTOR HUGO	01/03/2018	28/02/2019	CONTRATA SEP	DOCENTE	LICEO ELEUTERIO RAMIREZ	2
10205277-3	ALARCON JARA LORENA ROSA	01/03/2018	28/02/2019	CONTRATA SEP	DOCENTE	LICEO ELEUTERIO RAMIREZ	1
17500984-1	ASTORGA RUBIO CARLOS EDUARDO	01/03/2018	28/02/2019	CONTRATA SEP	DOCENTE	LICEO ELEUTERIO RAMIREZ	18
10374993-K	CALISTO BARRIENTOS CESAR ENRIQUE	01/03/2018	28/02/2019	CONTRATA SEP	DOCENTE	LICEO ELEUTERIO RAMIREZ	6
16084850-2	CARRILLANCA HARO DAVID ALEJANDRO	01/03/2018	28/02/2019	CONTRATA SEP	DOCENTE	LICEO ELEUTERIO RAMIREZ	1
18281763-5	CERRO CABRERA CESAR RODRIGO	06/06/2018	28/02/2019	CONTRATA SEP	DOCENTE	LICEO ELEUTERIO RAMIREZ	2
10842708-6	ERICES NAVARRO MARIA EUGENIA	01/03/2018	28/02/2019	CONTRATA SEP	DOCENTE	LICEO ELEUTERIO RAMIREZ	3
17741779-3	FERNANDEZ SANTIBANEZ FRANCISCO	01/03/2018	28/02/2019	CONTRATA SEP	DOCENTE	LICEO ELEUTERIO RAMIREZ	4
16048134-K	FRIAS PALERMO NATALIE FABIOLA	01/03/2018	28/02/2019	CONTRATA SEP	DOCENTE	LICEO ELEUTERIO RAMIREZ	2
13161516-7	GAJARDO SOLIS FABIOLA ALEJANDRA	01/03/2018	28/02/2019	CONTRATA SEP	DOCENTE	LICEO ELEUTERIO RAMIREZ	2
10561246-K	GALLARDO IBARRA CLAUDIA DEL CARMEN	01/03/2018	28/02/2019	CONTRATA SEP	DOCENTE	LICEO ELEUTERIO RAMIREZ	4
10113470-9	GARCES VELOSO JUAN CARLOS	01/03/2018	28/02/2019	CONTRATA SEP	DOCENTE	LICEO ELEUTERIO RAMIREZ	1
13821932-1	LEMUY IGOR CLARA	01/03/2018	28/02/2019	CONTRATA SEP	DOCENTE	LICEO ELEUTERIO RAMIREZ	14
12003358-1	MAIZA SOLAR FELIPE RAUL	01/03/2018	28/02/2019	CONTRATA SEP	DOCENTE	LICEO ELEUTERIO RAMIREZ	8
14096221-K	MARIN CONTADOR MACARENA ROSARIO	01/03/2018	28/02/2019	CONTRATA SEP	DOCENTE	LICEO ELEUTERIO RAMIREZ	2
18490958-8	MARTINEZ CARRASCO ALEX OSVALDO	01/03/2018	28/02/2019	CONTRATA SEP	DOCENTE	LICEO ELEUTERIO RAMIREZ	8
13521584-8	MUÑOZ HUENCHULLANCA LORENA CRISTINA	01/03/2018	28/02/2019	CONTRATA SEP	DOCENTE	LICEO ELEUTERIO RAMIREZ	1
12059324-2	MUÑOZ NOCHES LISBETH ANDREA	01/03/2018	28/02/2019	CONTRATA SEP	DOCENTE	LICEO ELEUTERIO RAMIREZ	5
12024761-1	MUÑOZ URIBE MARCOS ALEJANDRO	01/03/2018	28/02/2019	CONTRATA SEP	DOCENTE	LICEO ELEUTERIO RAMIREZ	37
8386112-6	NOVOA GAGLIARDI-MONTINI GIOVANNI ORLANDO	01/03/2018	28/02/2019	CONTRATA SEP	DOCENTE	LICEO ELEUTERIO RAMIREZ	4
14282095-1	NUÑEZ DIAZ JESSICA LORETO	01/03/2018	28/02/2019	CONTRATA SEP	DOCENTE	LICEO ELEUTERIO RAMIREZ	2
11907875-K	RETAMAL CISTERNA ALEJANDRA VALESKA	01/03/2018	28/02/2019	CONTRATA SEP	DOCENTE	LICEO ELEUTERIO RAMIREZ	9
17357456-8	RIOS ACEVEDO JULIO ALBERTO	01/03/2018	28/02/2019	CONTRATA SEP	DOCENTE	LICEO ELEUTERIO RAMIREZ	6
11922168-4	RIOS PROVOSTE CECILIA DEL CARMEN	01/03/2018	28/02/2019	CONTRATA SEP	DOCENTE	LICEO ELEUTERIO RAMIREZ	8
9913718-5	RIVERA FABRES LILIAN NANCY	01/03/2018	28/02/2019	CONTRATA SEP	DOCENTE	LICEO ELEUTERIO RAMIREZ	2
13736283-K	RODRIGUEZ GUTIERREZ RAÚL ALEJANDRO	01/03/2018	28/02/2019	CONTRATA SEP	DOCENTE	LICEO ELEUTERIO RAMIREZ	39
9416512-1	RODRIGUEZ MOLINA DORIS MARIBEL	01/03/2018	28/02/2019	CONTRATA SEP	DOCENTE	LICEO ELEUTERIO RAMIREZ	6
8630039-7	ROSALES SOTO SADY SAMUEL	01/03/2018	28/02/2019	CONTRATA SEP	DOCENTE	LICEO ELEUTERIO RAMIREZ	6
8131970-7	SOTO CARDENAS SONIA IVETT	01/03/2018	28/02/2019	CONTRATA SEP	DOCENTE	LICEO ELEUTERIO RAMIREZ	2
15981345-2	TRONCOSO SALAZAR VIVIANA CECILIA	01/03/2018	28/02/2019	CONTRATA SEP	DOCENTE	LICEO ELEUTERIO RAMIREZ	2
7095349-8	VILLARROEL DELGADO NESTOR EDUARDO	01/03/2018	28/02/2019	CONTRATA SEP	DOCENTE	LICEO ELEUTERIO RAMIREZ	2
6785354-7	ALARCON MOYANO JUAN CARLOS	01/04/2018	28/02/2019	CONTRATA SEP	DOCENTE	LICEO INDUSTRIAL OSORNO	2
8069076-2	ALMONACID MOYANO ULISES JAVIER	01/03/2018	28/02/2019	CONTRATA SEP	DOCENTE	LICEO INDUSTRIAL OSORNO	4
18239113-1	CARRASCO OYARZÚN FABIAN ISAAC	01/04/2018	28/02/2019	CONTRATA SEP	DOCENTE	LICEO INDUSTRIAL OSORNO	2
6901225-6	FAUNDEZ CONTRERAS SERGIO ANTONIO	01/03/2018	28/02/2019	CONTRATA SEP	DOCENTE	LICEO INDUSTRIAL OSORNO	10
17648450-0	FERNANDEZ PARADA IVETTE MARYORIE	01/03/2018	28/02/2019	CONTRATA SEP	DOCENTE	LICEO INDUSTRIAL OSORNO	2
9285504-K	HENRIQUEZ SILVA TUBIN ARTURO	01/04/2018	28/02/2019	CONTRATA SEP	DOCENTE	LICEO INDUSTRIAL OSORNO	4
9285504-K	HENRIQUEZ SILVA TUBIN ARTURO	01/03/2018	28/02/2019	CONTRATA SEP	DOCENTE	LICEO INDUSTRIAL OSORNO	8
8918409-6	HERRERA GUNCKEL MIGUEL ANGEL	01/03/2018	28/02/2019	CONTRATA SEP	DOCENTE	LICEO INDUSTRIAL OSORNO	10
16806788-7	LOBOS CÁRDENAS FELIPE EDUARDO	01/03/2018	28/02/2019	CONTRATA SEP	DOCENTE	LICEO INDUSTRIAL OSORNO	17
16806788-7	LOBOS CÁRDENAS FELIPE EDUARDO	01/04/2018	28/02/2019	CONTRATA SEP	DOCENTE	LICEO INDUSTRIAL OSORNO	2
11922612-0	MANCILLA BÓRQUEZ INGRID CARLA	01/04/2018	28/02/2019	CONTRATA SEP	DOCENTE	LICEO INDUSTRIAL OSORNO	4
10592899-8	MILLAR REYES VERONICA CRISTINA DE LOURDES	01/03/2018	28/02/2019	CONTRATA SEP	DOCENTE	LICEO INDUSTRIAL OSORNO	2
10592899-8	MILLAR REYES VERONICA CRISTINA DE LOURDES	01/04/2018	28/02/2019	CONTRATA SEP	DOCENTE	LICEO INDUSTRIAL OSORNO	2
10469703-8	OYARZUN AMPUERO JULIO	01/04/2018	28/02/2019	CONTRATA SEP	DOCENTE	LICEO INDUSTRIAL OSORNO	2
7241304-0	PAREDES VARGAS RICARDO FRANCISCO	01/03/2018	28/02/2019	CONTRATA SEP	DOCENTE	LICEO INDUSTRIAL OSORNO	11
14030065-9	PEREZ MATUS CECILIA DEL CARMEN	01/05/2018	28/02/2019	CONTRATA SEP	DOCENTE	LICEO INDUSTRIAL OSORNO	4
14030065-9	PEREZ MATUS CECILIA DEL CARMEN	01/03/2018	28/02/2019	CONTRATA SEP	DOCENTE	LICEO INDUSTRIAL OSORNO	24
17373263-5	RAMIREZ FARIAS TANIA JAVIERA	01/03/2018	28/02/2019	CONTRATA SEP	DOCENTE	LICEO INDUSTRIAL OSORNO	41
6653910-5	ROSAS GONZALEZ JUAN ANTONIO	01/03/2018	28/02/2019	CONTRATA SEP	DOCENTE	LICEO INDUSTRIAL OSORNO	4
6653910-5	ROSAS GONZALEZ JUAN ANTONIO	01/04/2018	28/02/2019	CONTRATA SEP	DOCENTE	LICEO INDUSTRIAL OSORNO	2
14425845-2	SALAZAR RAUQUE MARCOS RODRIGO	01/04/2018	28/02/2019	CONTRATA SEP	DOCENTE	LICEO INDUSTRIAL OSORNO	1
15274645-8	SAN MARTIN CARRASCO LESLYE PAOLA	01/03/2018	28/02/2019	CONTRATA SEP	DOCENTE DIFERENCIAL	LICEO INDUSTRIAL OSORNO	30
17743194-K	SEPULVEDA SCHNEIDER FRANCO ANTONIO	01/06/2018	28/02/2019	CONTRATA SEP	DOCENTE	LICEO INDUSTRIAL OSORNO	4
10875792-2	SOBARZO LEIVA SERGIO ANDRES	01/03/2018	28/02/2019	CONTRATA SEP	DOCENTE	LICEO INDUSTRIAL OSORNO	2
10875792-2	SOBARZO LEIVA SERGIO ANDRES	01/04/2018	28/02/2019	CONTRATA SEP	DOCENTE	LICEO INDUSTRIAL OSORNO	2
9459608-4	TORRES CASTILLO REINALDO EDUARDO	01/03/2018	28/02/2019	CONTRATA SEP	DOCENTE	LICEO INDUSTRIAL OSORNO	5
12584405-7	VERGARA GONZALEZ MARCELA TRINIDAD	02/04/2018	28/02/2019	CONTRATA SEP	DOCENTE	LICEO INDUSTRIAL OSORNO	1
15847479-4	FIGUEROA CHIGUAY MARIELA	01/03/2018	28/02/2019	CONTRATA SEP	DOCENTE	PARVULARIO PEDRO AGUIRRE CERDA	12
17997110-0	SALDIAS GARCES MARIA JOSE	01/03/2018	28/02/2019	CONTRATA SEP	DOCENTE	PARVULARIO PEDRO AGUIRRE CERDA	40

Profesionales de la Educación a contrata proyecto integración escolar (PIE) que deben notificarse:

Para el caso de los docentes que tienen más de dos años de servicios, podrán renovar su nombramiento para la dotación docente comunal quienes sean solicitados por el director (a) de la Unidad Educativa. En caso de no continuar y previo a un informe de la Dirección del Establecimiento, se procederá a notificar al funcionario en atención a Dictamen N°85.700/2016.

rut	nombre	Fecha_ingreso	fecha termino	tipocontrato	escalafon	departamento	jornada
16584398-3	ABURTO FIGUEROA JAIME ANTONIO	01/03/2018	28/02/2019	CONTRATA PIE	DOCENTE	ESCUELA CARLOS CONDELL	3
13734745-8	ALMONACID MALDONADO MARIANA KARINA	01/03/2018	28/02/2019	CONTRATA PIE	DOCENTE	ESCUELA CARLOS CONDELL	3
15822453-4	CABALLERO VARGAS MYRLA KARINA	01/03/2018	28/02/2019	CONTRATA PIE	DOCENTE	ESCUELA CARLOS CONDELL	3
10626048-6	GALLARDO CARO ADRIANA CECILIA	01/03/2018	28/02/2019	CONTRATA PIE	DOCENTE	ESCUELA CARLOS CONDELL	3
16830668-7	GARCIA VILLAR NAYARETH JESICA	01/03/2018	28/02/2019	CONTRATA PIE	DOCENTE DIFERENCIAL	ESCUELA CARLOS CONDELL	3
16344625-1	GARRIDO ALVARADO NATALIA ANDREA	01/03/2018	28/02/2019	CONTRATA PIE	DOCENTE	ESCUELA CARLOS CONDELL	44
16584671-0	GONZALEZ CEA ADA ELIZABETH	01/03/2018	28/02/2019	CONTRATA PIE	DOCENTE DIFERENCIAL	ESCUELA CARLOS CONDELL	3
15472162-2	IGOR OYARZO HÉCTOR HERNÁN	01/03/2018	28/02/2019	CONTRATA PIE	DOCENTE	ESCUELA CARLOS CONDELL	42
8565477-2	MANCILLA CARCAMO ADELA DEL CARMEN	01/03/2018	28/02/2019	CONTRATA PIE	DOCENTE DIFERENCIAL	ESCUELA CARLOS CONDELL	3
9289371-5	MELIAN CASAS ANA SARA	01/03/2018	28/02/2019	CONTRATA PIE	DOCENTE	ESCUELA CARLOS CONDELL	14
15689095-2	OBANDO TURRA YENIFFER DENNISSE	01/03/2018	28/02/2019	CONTRATA PIE	DOCENTE	ESCUELA CARLOS CONDELL	3
12232067-7	QUINTANA ELGUETA INÉS ANDREA	01/03/2018	28/02/2019	CONTRATA PIE	DOCENTE DIFERENCIAL	ESCUELA CARLOS CONDELL	3
17125771-9	RODRIGUEZ VELOZO MASSIEL NICOLE	01/03/2018	28/02/2019	CONTRATA PIE	DOCENTE DIFERENCIAL	ESCUELA CARLOS CONDELL	44
10397710-K	ROMAN PARRA ALVARO ULISES	01/03/2018	28/02/2019	CONTRATA PIE	DOCENTE	ESCUELA CARLOS CONDELL	44
17532127-6	TEJEDA CARCAMO THAMAR BETZABE	01/03/2018	28/02/2019	CONTRATA PIE	DOCENTE	ESCUELA CARLOS CONDELL	3
6423893-0	ANGULO RIVERA EVA	01/03/2018	28/02/2019	CONTRATA PIE	DOCENTE	ESCUELA CARLOS CONDELL	3
15274130-8	CARDENAS VILLEGAS SARA BEATRIZ	01/03/2018	28/02/2019	CONTRATA PIE	DOCENTE	ESCUELA CLAUDIO ARRAU	3
8749312-1	CASAS SIDLER MARIA EUGENIA	01/03/2018	28/02/2019	CONTRATA PIE	DOCENTE DIFERENCIAL	ESCUELA CLAUDIO ARRAU	44
8557105-2	FIGUEROA KRAMM MARIA ANGELICA	01/03/2018	28/02/2019	CONTRATA PIE	DOCENTE	ESCUELA CLAUDIO ARRAU	3
15273771-8	GARCIA ASENJO LUCILA YOHANA	01/03/2018	28/02/2019	CONTRATA PIE	DOCENTE	ESCUELA CLAUDIO ARRAU	3
17742159-6	GODOY HUENCHUÁN NELLY ANDREA	01/03/2018	28/02/2019	CONTRATA PIE	DOCENTE	ESCUELA CLAUDIO ARRAU	3
17658186-7	GONZALEZ FERNANDEZ ROCIO DEL PILAR	01/03/2018	28/02/2019	CONTRATA PIE	DOCENTE DIFERENCIAL	ESCUELA CLAUDIO ARRAU	44
9166382-1	GONZALEZ PACHECO MARIA FIDELIA	01/03/2018	28/02/2019	CONTRATA PIE	DOCENTE DIFERENCIAL	ESCUELA CLAUDIO ARRAU	44
16584741-5	MOL CARCAMO YOHANA PAOLA	01/03/2018	28/02/2019	CONTRATA PIE	DOCENTE	ESCUELA CLAUDIO ARRAU	3
15581643-0	SALOM DEUMA CYNTHIA CHARLOTT	01/03/2018	28/02/2019	CONTRATA PIE	DOCENTE INTEGRACION	ESCUELA CLAUDIO ARRAU	44
8215518-K	SANCHEZ NEGRON MARIA CRISTINA	01/03/2018	28/02/2019	CONTRATA PIE	DOCENTE	ESCUELA CLAUDIO ARRAU	3
15496365-0	SANTANA HUENCHULLANCA ANGÉLICA MARIBEL	01/03/2018	28/02/2019	CONTRATA PIE	DOCENTE	ESCUELA CLAUDIO ARRAU	3
7532384-0	SCHNABEL GAEZ HELMUTH OSCAR GUILLERMO	01/03/2018	28/02/2019	CONTRATA PIE	DOCENTE	ESCUELA CLAUDIO ARRAU	3
8208602-1	VASQUEZ FLORES ARIELA VERONICA	01/03/2018	28/02/2019	CONTRATA PIE	DOCENTE	ESCUELA CLAUDIO ARRAU	3
17532341-4	VILLARROEL GONZALEZ CONSTANZA VALENTINA	09/05/2018	28/02/2019	CONTRATA PIE	DOCENTE	ESCUELA CLAUDIO ARRAU	3
15277740-K	ADRIAZOLA ADRIAZOLA ALICIA DEL PILAR	01/03/2018	28/02/2019	CONTRATA PIE	DOCENTE DIFERENCIAL	ESCUELA CLAUDIO ARRAU	44
17659441-1	CASANOVA SEPULVEDA LETICIA ELISABETH	01/03/2018	28/02/2019	CONTRATA PIE	DOCENTE	ESCUELA DE ARTES Y CULTURA	3
16397796-6	DEL RIO LABBE YASNA MOUREEN	01/03/2018	28/02/2019	CONTRATA PIE	DOCENTE	ESCUELA DE ARTES Y CULTURA	3
17198337-1	DELGADO ROCHA MARTA ANGELICA	01/03/2018	28/02/2019	CONTRATA PIE	DOCENTE	ESCUELA DE ARTES Y CULTURA	3
7539807-7	LANDEROS RAMOS TERESA DEL CARMEN	01/03/2018	28/02/2019	CONTRATA PIE	DOCENTE DIFERENCIAL	ESCUELA DE ARTES Y CULTURA	44
12373458-0	MORALES MARTÍNEZ SUSAN CAROLINA	01/03/2018	28/02/2019	CONTRATA PIE	DOCENTE	ESCUELA DE ARTES Y CULTURA	3
15295762-9	POOL RODRIGUEZ PAULINA ANDREA	01/03/2018	28/02/2019	CONTRATA PIE	DOCENTE	ESCUELA DE ARTES Y CULTURA	3
15274032-8	SEGUEL VASQUEZ LORETO CRISTINA	01/03/2018	28/02/2019	CONTRATA PIE	DOCENTE	ESCUELA DE ARTES Y CULTURA	3
16113198-9	URRUTIA SOTO CAROLINA ANDREA	01/03/2018	28/02/2019	CONTRATA PIE	DOCENTE	ESCUELA DE ARTES Y CULTURA	4
16343577-2	AILEF CURRIAN CAROLINA ANDREA	01/03/2018	28/02/2019	CONTRATA PIE	DOCENTE DIFERENCIAL	ESCUELA DE ARTES Y CULTURA	44
14710068-5	GARCES VARGAS FREDY OMAR	01/03/2018	28/02/2019	CONTRATA PIE	DOCENTE	ESCUELA DEPORTIVA OSORNO	3
15967600-5	ROBLEDO FEEST ROSA MARÍA PAZ	01/03/2018	28/02/2019	CONTRATA PIE	DOCENTE	ESCUELA DEPORTIVA OSORNO	2
11307120-8	RODRIGUEZ PONCE LORENA DEL CARMEN	01/06/2018	28/02/2019	CONTRATA PIE	DOCENTE	ESCUELA DEPORTIVA OSORNO	3
13735259-1	ROSAS AGUILAR PILAR IVONNE	01/03/2018	28/02/2019	CONTRATA PIE	DOCENTE	ESCUELA DEPORTIVA OSORNO	3
17657763-0	SEPULVEDA CARDENAS VANESA RAQUEL	01/03/2018	28/02/2019	CONTRATA PIE	DOCENTE	ESCUELA DEPORTIVA OSORNO	3
10628353-2	ULLOA ALTAMIRANO MARCELO ALEJANDRO	01/03/2018	28/02/2019	CONTRATA PIE	DOCENTE DIFERENCIAL	ESCUELA DEPORTIVA OSORNO	44
13321837-8	ULLOA GUTIERREZ ALEJANDRA MACARENA	01/03/2018	28/02/2019	CONTRATA PIE	DOCENTE DIFERENCIAL	ESCUELA DEPORTIVA OSORNO	44
15274297-5	VERA AMPUERO DEISSY ANDREA	01/03/2018	28/02/2019	CONTRATA PIE	DOCENTE DIFERENCIAL	ESCUELA DEPORTIVA OSORNO	44
15274297-5	VERA AMPUERO DEISSY ANDREA	01/03/2018	28/02/2019	CONTRATA PIE	DOCENTE	ESCUELA DEPORTIVA OSORNO	3
7654667-3	BAHAMONDE GUZMAN ROSA HERMINIA	01/03/2018	28/02/2019	CONTRATA PIE	DOCENTE	ESCUELA DEPORTIVA OSORNO	2
6983473-6	BRAVO SEGURA MARÍA ANGÉLICA	01/03/2018	28/02/2019	CONTRATA PIE	DOCENTE	ESCUELA EFRAIN CAMPANA SILVA	3
11909400-3	CARRIEL VILLALOBOS CARLOS DUAIME	01/03/2018	28/02/2019	CONTRATA PIE	DOCENTE	ESCUELA EFRAIN CAMPANA SILVA	3
13822182-2	GIMPEL SALDIVIA VIVIANA EDUVIJES	01/03/2018	28/02/2019	CONTRATA PIE	DOCENTE	ESCUELA EFRAIN CAMPANA SILVA	1
16040040-4	MUÑOZ CARES MARIA JOSE	01/03/2018	28/02/2019	CONTRATA PIE	DOCENTE	ESCUELA EFRAIN CAMPANA SILVA	3
16780558-2	NEGRÓN TORRES PAMELA ANDREA	01/03/2018	28/02/2019	CONTRATA PIE	DOCENTE DIFERENCIAL	ESCUELA EFRAIN CAMPANA SILVA	44
16338042-0	OVALLE ASCENCIO PATRICIA ANDREA	01/03/2018	28/02/2019	CONTRATA PIE	DOCENTE DIFERENCIAL	ESCUELA EFRAIN CAMPANA SILVA	44
11307333-0	PAILLACAR SILVA CATALINA MERCEDES	01/03/2018	28/02/2019	CONTRATA PIE	DOCENTE DIFERENCIAL	ESCUELA EFRAIN CAMPANA SILVA	44
16112158-4	RILLING HERRERA MACARENA ALEJANDRA	01/03/2018	28/02/2019	CONTRATA PIE	DOCENTE	ESCUELA EFRAIN CAMPANA SILVA	3
17298822-9	SANDOVAL OJEDA YASNA KARINA	01/03/2018	28/02/2019	CONTRATA PIE	DOCENTE	ESCUELA EFRAIN CAMPANA SILVA	1
13734159-K	ROMERI ALMONACID VIVIANA LORETO	20/08/2018	28/02/2019	PIE REEMPLAZO DOCENTE	DOCENTE	ESCUELA EFRAIN CAMPANA SILVA	2
7528058-0	ALVARADO VILUGRON MARIANELA	01/07/2018	28/02/2019	CONTRATA PIE	DOCENTE	ESCUELA EFRAIN CAMPANA SILVA	2
7568587-4	CARDENAS MIRANDA ROSA HELIA	01/03/2018	28/02/2019	CONTRATA PIE	DOCENTE	ESCUELA ESPAÑA	3
17344715-9	CHRISTIE GUARDA DIXIE	01/03/2018	28/02/2019	CONTRATA PIE	DOCENTE	ESCUELA ESPAÑA	3
14494670-7	CIFUENTES ZÚÑIGA CARMEN VIVIANA	01/03/2018	28/02/2019	CONTRATA PIE	DOCENTE DIFERENCIAL	ESCUELA ESPAÑA	44
11308082-5	DIAZ BARRIA OLINKA SUSANA	01/03/2018	28/02/2019	CONTRATA PIE	DOCENTE DIFERENCIAL	ESCUELA ESPAÑA	44
15810946-8	DIAZ ROCHA VICTORIA ALEJANDRA	22/05/2018	28/02/2019	CONTRATA PIE	DOCENTE	ESCUELA ESPAÑA	1
13822339-6	HUNTER GAJARDO CLAUDIA PAMELA	01/03/2018	28/02/2019	CONTRATA PIE	DOCENTE DIFERENCIAL	ESCUELA ESPAÑA	34
15688637-8	MALDONADO ORTIZ DANIELA ALEJANDRA	01/03/2018	28/02/2019	CONTRATA PIE	DOCENTE	ESCUELA ESPAÑA	3
17658780-6	NAVARRO VALDERAS FRANCISCA ISABEL	01/03/2018	28/02/2019	CONTRATA PIE	DOCENTE	ESCUELA ESPAÑA	3
7454719-2	OJEDA DANKE JANNETTE CECILIA	01/03/2018	28/02/2019	CONTRATA PIE	DOCENTE	ESCUELA ESPAÑA	3
15273114-0	PINOL GONZÁLEZ MARCELA EMPERATRIZ	01/03/2018	28/02/2019	CONTRATA PIE	DOCENTE	ESCUELA ESPAÑA	3
5610212-4	QUINTANA BAEZA REINALDO HÉCTOR	01/03/2018	28/02/2019	CONTRATA PIE	DOCENTE	ESCUELA ESPAÑA	3
18490873-5	VERA SOTO SUSANA VERÓNICA	01/03/2018	28/02/2019	CONTRATA PIE	DOCENTE	ESCUELA ESPAÑA	3
13821444-3	ANDRADE VILLARROEL XIMENA EVELYN	01/03/2018	28/02/2019	CONTRATA PIE	DOCENTE DIFERENCIAL	ESCUELA ESPAÑA	44
12483844-4	BAHAMONDES ARANEDA BEATRIZ DEL PILAR	01/03/2018	28/02/2019	CONTRATA PIE	DOCENTE	ESCUELA GARCIA HURTADO DE MENDOZA	3
17512465-9	CARRASCO ARÍAS CAROL MARLENE	01/03/2018	28/02/2019	CONTRATA PIE	DOCENTE DIFERENCIAL	ESCUELA GARCIA HURTADO DE MENDOZA	44
12594475-2	CASAS ALTAMIRANO MARIA ISABEL	01/03/2018	28/02/2019	CONTRATA PIE	DOCENTE DIFERENCIAL	ESCUELA GARCIA HURTADO DE MENDOZA	44
17218222-4	CERNA URIBE LORETO ALEJANDRA	01/03/2018	28/02/2019	CONTRATA PIE	DOCENTE	ESCUELA GARCIA HURTADO DE MENDOZA	3
7645589-9	CONDE JARAMILLO CARMEN GABRIELA	01/03/2018	28/02/2019	CONTRATA PIE	DOCENTE	ESCUELA GARCIA HURTADO DE MENDOZA	3
8991952-5	DIAZ ANDRADE JUAN CARLOS	01/03/2018	28/02/2019	CONTRATA PIE	DOCENTE	ESCUELA GARCIA HURTADO DE MENDOZA	3
8066437-0	DIAZ ANDRADE ROSAMEL DELFIN	01/03/2018	28/02/2019	CONTRATA PIE	DOCENTE	ESCUELA GARCIA HURTADO DE MENDOZA	2
8845225-9	ESCOBAR ZUMELZU OLIVIA INES	01/03/2018	28/02/2019	CONTRATA PIE	DOCENTE	ESCUELA GARCIA HURTADO DE MENDOZA	3
11427954-4	FOIX COYAN SANDRA MARCELA	01/03/2018	28/02/2019	CONTRATA PIE	DOCENTE DIFERENCIAL	ESCUELA GARCIA HURTADO DE MENDOZA	44
16830524-9	GALLARDO HIDALGO DANIEL FERNANDO	01/03/2018	28/02/2019	CONTRATA PIE	DOCENTE DIFERENCIAL	ESCUELA GARCIA HURTADO DE MENDOZA	44
6296818-4	ITURRA REYES LUCIA DEL CARMEN	01/03/2018	28/02/2019	CONTRATA PIE	DOCENTE	ESCUELA GARCIA HURTADO DE MENDOZA	3
16339314-K	JARAMILLO MARTÍNEZ ALEJANDRA ELIANA	01/03/2018	28/02/2019	CONTRATA PIE	DOCENTE	ESCUELA GARCIA HURTADO DE MENDOZA	3
11429362-8	MONTES MIRANDA MARCELA XIMENA	01/03/2018	28/02/2019	CONTRATA PIE	DOCENTE	ESCUELA GARCIA HURTADO DE MENDOZA	3
11651747-7	MUSSIETT PALMA MARIANELA BERTA	01/03/2018	28/02/2019	CONTRATA PIE	DOCENTE	ESCUELA GARCIA HURTADO DE MENDOZA	3
12752494-7	OJEDA SOBARZO CLAUDIA MAGDALENA	01/03/2018	28/02/2019	CONTRATA PIE	DOCENTE	ESCUELA GARCIA HURTADO DE MENDOZA	1
12055850-1	RAMIREZ MANCILLA LUISA ELIZABETH	01/03/2018	28/02/2019	CONTRATA PIE	DOCENTE	ESCUELA GARCIA HURTADO DE MENDOZA	2
14038423-2	RUPAYAN SÁNCHEZ RODRIGO ANDRÉS	17/04/2018	28/02/2019	CONTRATA PIE	DOCENTE	ESCUELA GARCIA HURTADO DE MENDOZA	3
9133380-5	SÁNCHEZ SOTO MARÍA EUGENIA	01/03/2018	28/02/2019	CONTRATA PIE	DOCENTE	ESCUELA GARCIA HURTADO DE MENDOZA	4
17198342-8	VELASQUEZ ARCOS PAULA LISSET	01/03/2018	28/02/2019	CONTRATA PIE	DOCENTE DIFERENCIAL	ESCUELA GARCIA HURTADO DE MENDOZA	44
16840301-1	AGUILAR BARRIENTOS RAÚL GASTÓN	01/03/2018	28/02/2019	CONTRATA PIE	DOCENTE	ESCUELA GARCIA HURTADO DE MENDOZA	3
13591149-6	ARRIAGADA PORTALES TAMARA DEL PILAR	01/03/2018	28/02/2019	CONTRATA PIE	DOCENTE	ESCUELA JUAN RICARDO SANCHEZ ASENCIO	3
12422515-9	BARRIA BARRIA INGRID MARGOTH	01/03/2018	28/02/2019	CONTRATA PIE	DOCENTE DIFERENCIAL	ESCUELA JUAN RICARDO SANCHEZ ASENCIO	44
7726979-7	CARDENAS OBANDO GERMAN HUMBERTO	01/03/2018	28/02/2019	CONTRATA PIE	DOCENTE DIFERENCIAL	ESCUELA JUAN RICARDO SANCHEZ ASENCIO	44
14097055-7	COLIPAN URIBE LILIANA ALEJANDRA	01/03/2018	28/02/2019	CONTRATA PIE	DOCENTE	ESCUELA JUAN RICARDO SANCHEZ ASENCIO	3
12139461-8	INAYADO YEFI MARIO JOSE	01/03/2018	28/02/2019	CONTRATA PIE	DOCENTE	ESCUELA JUAN RICARDO SANCHEZ ASENCIO	1
					DOCENTE	ESCUELA JUAN RICARDO SANCHEZ ASENCIO	3

rut	nombre	Fecha_Ingreso	fecha termino	tipocontrato	escalafon	departamento	jornada
13165409-K	INOSTROZA LAFI PATRICIA ALEJANDRA	01/03/2018	28/02/2019	CONTRATA PIE	DOCENTE	ESCUELA JUAN RICARDO SANCHEZ ASENCIO	4
9503487-K	JIMENEZ USPERGUER LUIS HUGO	01/03/2018	28/02/2019	CONTRATA PIE	DOCENTE	ESCUELA JUAN RICARDO SANCHEZ ASENCIO	3
12047731-5	MARTINEZ HOTT MARIA CRISTINA	01/03/2018	28/02/2019	CONTRATA PIE	DOCENTE	ESCUELA JUAN RICARDO SANCHEZ ASENCIO	4
8148194-6	MUÑOZ GALLARDO LAURA DEL CARMEN	01/03/2018	28/02/2019	CONTRATA PIE	DOCENTE	ESCUELA JUAN RICARDO SANCHEZ ASENCIO	3
9232259-9	OYARZO GALLARDO ANA MYRIAN	01/03/2018	28/02/2019	CONTRATA PIE	DOCENTE	ESCUELA JUAN RICARDO SANCHEZ ASENCIO	3
8092372-4	OYARZUN ARTEAGA ELISABETH DEL CARMEN	01/03/2018	28/02/2019	CONTRATA PIE	DOCENTE DIFERENCIAL	ESCUELA JUAN RICARDO SANCHEZ ASENCIO	14
13117982-0	SILVA OELSNER CARMEN GLORIA	01/03/2018	28/02/2019	CONTRATA PIE	DOCENTE	ESCUELA JUAN RICARDO SANCHEZ ASENCIO	4
14085227-9	VELASQUEZ BAHAMONDE PAOLA LORENA	01/03/2018	28/02/2019	CONTRATA PIE	DOCENTE DIFERENCIAL	ESCUELA JUAN RICARDO SANCHEZ ASENCIO	44
15689122-3	ABURTO SOLIS ALINA MARITZA	01/03/2018	28/02/2019	CONTRATA PIE	DOCENTE	ESCUELA LEONILA FOLCH LOPEZ	3
9107715-9	AMPUERO MERCEGUE JENNY ANDREA	01/03/2018	28/02/2019	CONTRATA PIE	DOCENTE	ESCUELA LEONILA FOLCH LOPEZ	3
13822286-1	AROS ALARCON VIVIANA YESSE	01/03/2018	28/02/2019	CONTRATA PIE	DOCENTE	ESCUELA LEONILA FOLCH LOPEZ	3
16830922-8	ARTEAGA CARMONA GENESIS GABRIELA	01/03/2018	28/02/2019	CONTRATA PIE	DOCENTE DIFERENCIAL	ESCUELA LEONILA FOLCH LOPEZ	44
14369647-2	AVILA VILLANUEVA CESAR RICARDO	01/03/2018	28/02/2019	CONTRATA PIE	DOCENTE	ESCUELA LEONILA FOLCH LOPEZ	3
16160766-5	BÁEZ LARA SUE ANNE JEANNETTE	01/03/2018	28/02/2019	CONTRATA PIE	DOCENTE DIFERENCIAL	ESCUELA LEONILA FOLCH LOPEZ	9
7768261-9	BELLO CARCAMO MARIA TERESA	01/03/2018	28/02/2019	CONTRATA PIE	DOCENTE	ESCUELA LEONILA FOLCH LOPEZ	3
16584013-5	CARABANTE MONJE JUAN ANDRÉS	01/03/2018	28/02/2019	CONTRATA PIE	DOCENTE DIFERENCIAL	ESCUELA LEONILA FOLCH LOPEZ	44
17125564-3	CARDENAS GONZALEZ ANELORE VALESKA	01/03/2018	28/02/2019	CONTRATA PIE	DOCENTE DIFERENCIAL	ESCUELA LEONILA FOLCH LOPEZ	44
17301807-K	CIFUENTES CID EVELYN SUSANA	01/03/2018	28/02/2019	CONTRATA PIE	DOCENTE DIFERENCIAL	ESCUELA LEONILA FOLCH LOPEZ	44
8136166-5	DURAN DELGADO EDITA DEL CARMEN	01/03/2018	28/02/2019	CONTRATA PIE	DOCENTE	ESCUELA LEONILA FOLCH LOPEZ	3
16338786-7	FEBRERO HAPETTE ROCIO MONTSERRATT	01/03/2018	28/02/2019	CONTRATA PIE	DOCENTE	ESCUELA LEONILA FOLCH LOPEZ	3
17532090-3	FERNANDEZ PAREDES ANA KAREN	01/03/2018	28/02/2019	CONTRATA PIE	DOCENTE DIFERENCIAL	ESCUELA LEONILA FOLCH LOPEZ	24
8900579-5	HENRIQUEZ AVENDANO ANA MARIA	01/03/2018	28/02/2019	CONTRATA PIE	DOCENTE	ESCUELA LEONILA FOLCH LOPEZ	3
17357671-4	HERRERA VERA NATALIA ANDREA	01/03/2018	28/02/2019	CONTRATA PIE	DOCENTE	ESCUELA LEONILA FOLCH LOPEZ	3
17247879-4	MAYORGA VIDAL CARLA ESTEFANIA	01/03/2018	28/02/2019	CONTRATA PIE	DOCENTE DIFERENCIAL	ESCUELA LEONILA FOLCH LOPEZ	44
13164423-K	OYARZUN SANTIBAÑEZ GUISELA SOFIA	01/03/2018	28/02/2019	CONTRATA PIE	DOCENTE	ESCUELA LEONILA FOLCH LOPEZ	3
17197260-4	PAILLACHEO BARRIGA CINDY KATHERINE	01/03/2018	28/02/2019	CONTRATA PIE	DOCENTE	ESCUELA LEONILA FOLCH LOPEZ	3
6794953-6	PAILLALEVE PAILLALEVE ANA	01/03/2018	28/02/2019	CONTRATA PIE	DOCENTE	ESCUELA LEONILA FOLCH LOPEZ	3
16585021-1	PÉREZ CHAVOL YOCELYN MACARENA	01/03/2018	28/02/2019	CONTRATA PIE	DOCENTE DIFERENCIAL	ESCUELA LEONILA FOLCH LOPEZ	44
12861525-3	ROA MUÑOZ CARMEN GLORIA DE JESUS	01/03/2018	28/02/2019	CONTRATA PIE	DOCENTE	ESCUELA LEONILA FOLCH LOPEZ	3
16587077-8	RUBILAR VALDERAS MACARENA ODETTE	01/03/2018	28/02/2019	CONTRATA PIE	DOCENTE	ESCUELA LEONILA FOLCH LOPEZ	3
9111528-K	SOBARZO VIVAR LILIAN VIVIANA	01/03/2018	28/02/2019	CONTRATA PIE	DOCENTE	ESCUELA LEONILA FOLCH LOPEZ	3
17124931-7	SOTO BELLO DIEGO ANDRES	01/03/2018	28/02/2019	CONTRATA PIE	DOCENTE	ESCUELA LEONILA FOLCH LOPEZ	3
12016248-9	TORRES YAÑEZ PATRICIA ESTER	01/03/2018	28/02/2019	CONTRATA PIE	DOCENTE	ESCUELA LEONILA FOLCH LOPEZ	2
6415600-4	AGUILA ASENJO HERMOSINO	01/03/2018	28/02/2019	CONTRATA PIE	DOCENTE	ESCUELA MEXICO DE MICHOACAN	3
8096136-7	ALVAREZ CEA MONICA DEL CARMEN	01/03/2018	28/02/2019	CONTRATA PIE	DOCENTE	ESCUELA MEXICO DE MICHOACAN	3
8766508-9	ANGULO MANRIQUEZ ANA MARIA	01/03/2018	28/02/2019	CONTRATA PIE	DOCENTE	ESCUELA MEXICO DE MICHOACAN	3
16591189-K	CARRILLO FLORES FRANCISCA PAMELA	01/03/2018	28/02/2019	CONTRATA PIE	DOCENTE DIFERENCIAL	ESCUELA MEXICO DE MICHOACAN	44
15795990-5	GARCÍA CORREA PAMELA JOSEFINA	01/03/2018	28/02/2019	CONTRATA PIE	DOCENTE	ESCUELA MEXICO DE MICHOACAN	3
17197472-0	GONZALEZ SANDOVAL MARIA FRANCISCA	01/03/2018	28/02/2019	CONTRATA PIE	DOCENTE DIFERENCIAL	ESCUELA MEXICO DE MICHOACAN	44
12998016-8	IGOR ARRIAGADA MARCIA LUCERINA	01/03/2018	28/02/2019	CONTRATA PIE	DOCENTE	ESCUELA MEXICO DE MICHOACAN	3
18197118-5	MILLAQUEO DUMELEF CINTHYA NOELIA	01/03/2018	28/02/2019	CONTRATA PIE	DOCENTE DIFERENCIAL	ESCUELA MEXICO DE MICHOACAN	21
15687593-7	OYARZO BÁEZ MARCELA PAZ	01/03/2018	28/02/2019	CONTRATA PIE	DOCENTE	ESCUELA MEXICO DE MICHOACAN	1
8365220-9	OYARZO VERGARA MARIA INES	01/03/2018	28/02/2019	CONTRATA PIE	DOCENTE	ESCUELA MEXICO DE MICHOACAN	2
17658082-8	SOTO FRITTE KARLA MACARENA	08/08/2018	28/02/2019	CONTRATA PIE	DOCENTE DIFERENCIAL	ESCUELA MEXICO DE MICHOACAN	44
16781246-5	TRONCOSO VILLARROEL EVELYN MIREYA	01/03/2018	28/02/2019	CONTRATA PIE	DOCENTE	ESCUELA MEXICO DE MICHOACAN	3
9027498-8	VARGAS CARRASCO NANCY UBERLINDA	01/03/2018	28/02/2019	CONTRATA PIE	DOCENTE	ESCUELA MEXICO DE MICHOACAN	3
13364396-6	AHUMADA LEÓN GUILLERMO ENRIQUE	23/04/2018	28/02/2019	CONTRATA PIE	DOCENTE INTEGRACION	ESCUELA MONSEÑOR FRANCISCO VALDES S.	40
17515009-9	ALVAREZ BAEZA KATHERINE LISETT	01/03/2018	28/02/2019	CONTRATA PIE	DOCENTE DIFERENCIAL	ESCUELA MONSEÑOR FRANCISCO VALDES S.	44
10982401-1	ANDRADE ARAOS FERNANDO MAURICIO	01/03/2018	28/02/2019	CONTRATA PIE	DOCENTE	ESCUELA MONSEÑOR FRANCISCO VALDES S.	3
17420400-4	CAMPOS LEIVA ESTEFANÍA	01/03/2018	28/02/2019	CONTRATA PIE	DOCENTE	ESCUELA MONSEÑOR FRANCISCO VALDES S.	6
15689091-K	GUZMAN ORTEGA DEISY IRENE	01/03/2018	28/02/2019	CONTRATA PIE	DOCENTE	ESCUELA MONSEÑOR FRANCISCO VALDES S.	2
12390570-9	LARA DELPINO JAVIER ELADIO	01/03/2018	28/02/2019	CONTRATA PIE	DOCENTE	ESCUELA MONSEÑOR FRANCISCO VALDES S.	4
13735441-1	OSORIO MANRIQUEZ HELGA TAMARA	01/03/2018	28/02/2019	CONTRATA PIE	DOCENTE DIFERENCIAL	ESCUELA MONSEÑOR FRANCISCO VALDES S.	44
12124079-3	REYES ROJAS ALONSO JONATHAN	01/03/2018	28/02/2019	CONTRATA PIE	DOCENTE	ESCUELA MONSEÑOR FRANCISCO VALDES S.	1
11068284-0	RIQUELME HERRERA MILAGRO SOLEDAD	01/03/2018	28/02/2019	CONTRATA PIE	DOCENTE DIFERENCIAL	ESCUELA MONSEÑOR FRANCISCO VALDES S.	44
10480964-2	RODRIGUEZ HERNANDEZ MARIA ESTER	16/04/2018	28/02/2019	CONTRATA PIE	DOCENTE	ESCUELA MONSEÑOR FRANCISCO VALDES S.	3
15652797-1	RUIZ AVILA MAURICIO ALEJANDRO	01/03/2018	28/02/2019	CONTRATA PIE	DOCENTE	ESCUELA MONSEÑOR FRANCISCO VALDES S.	1
15795362-1	VELASQUEZ OJEDA YENNYFER LORETO	01/03/2018	28/02/2019	CONTRATA PIE	DOCENTE	ESCUELA MONSEÑOR FRANCISCO VALDES S.	5
17532700-2	WIEDERHOLD CATALAN KATHERINE LISSETT	01/03/2018	28/02/2019	CONTRATA PIE	DOCENTE	ESCUELA MONSEÑOR FRANCISCO VALDES S.	1
9689318-3	ALARCON GONZALEZ VIOLETA DE LOURDES	01/03/2018	28/02/2019	CONTRATA PIE	DOCENTE	ESCUELA Nº 46 ITALIA	3
8420394-7	ALVARADO GONZALEZ MONICA ADRIANA	01/03/2018	28/02/2019	CONTRATA PIE	DOCENTE	ESCUELA Nº 46 ITALIA	3
9635420-7	BARRIENTOS BAHAMONDES GLORIA ESTELA	01/03/2018	28/02/2019	CONTRATA PIE	DOCENTE DIFERENCIAL	ESCUELA Nº 46 ITALIA	14
9634642-5	CANALES MANCILLA ARTURO ALEJANDRO	01/03/2018	28/02/2019	CONTRATA PIE	DOCENTE	ESCUELA Nº 46 ITALIA	3
17046064-2	CHANDÍA NEIRA ORNELLA IRENE	01/03/2018	28/02/2019	CONTRATA PIE	DOCENTE DIFERENCIAL	ESCUELA Nº 46 ITALIA	44
16782441-2	DELGADO SEPULVEDA VIVIANA CLEMENTINA	01/03/2018	28/02/2019	CONTRATA PIE	DOCENTE DIFERENCIAL	ESCUELA Nº 46 ITALIA	44
16584432-7	FARIAS OVANDO ROMINA ALEJANDRA	01/03/2018	28/02/2019	CONTRATA PIE	DOCENTE	ESCUELA Nº 46 ITALIA	3
10215388-K	GARCÍA SILVA ARMIN DAVID	01/03/2018	28/02/2019	CONTRATA PIE	DOCENTE	ESCUELA Nº 46 ITALIA	3
11595671-K	HENRÍQUEZ CATALÁN CLAUDIO HERNAN	01/03/2018	28/02/2019	CONTRATA PIE	DOCENTE	ESCUELA Nº 46 ITALIA	3
12998405-8	LEAL GATICA OLGA DORALIZA	01/03/2018	28/02/2019	CONTRATA PIE	DOCENTE DIFERENCIAL	ESCUELA Nº 46 ITALIA	44
15547608-7	MARIN MONGE CAROLINA ALEJANDRA	01/03/2018	28/02/2019	CONTRATA PIE	DOCENTE	ESCUELA Nº 46 ITALIA	3
18493187-7	MEDINA MARTINEZ TABITA RUT	01/03/2018	28/02/2019	CONTRATA PIE	DOCENTE DIFERENCIAL	ESCUELA Nº 46 ITALIA	44
17531764-3	OJEDA MANCILLA FRANCISCA NICOLE	01/03/2018	28/02/2019	CONTRATA PIE	DOCENTE INTEGRACION	ESCUELA Nº 46 ITALIA	44
8301560-8	POBLETE AVILEZ GINETTE ADRIANA	01/08/2018	28/02/2019	CONTRATA PIE	DOCENTE	ESCUELA Nº 46 ITALIA	3
17997247-6	TAMPE BAHAMONDE KARINA ANDREA	01/03/2018	28/02/2019	CONTRATA PIE	DOCENTE	ESCUELA Nº 46 ITALIA	3
17296866-K	VALENZUELA VOHS ELIZABETH MAGDALENA	16/05/2018	28/02/2019	CONTRATA PIE	DOCENTE INTEGRACION	ESCUELA Nº 46 ITALIA	25
8428009-7	VIDAL AGUILAR ROSA MARILYN	01/03/2018	28/02/2019	CONTRATA PIE	DOCENTE	ESCUELA Nº 46 ITALIA	3
16343579-9	YAÑEZ HUILITRARO VIVIANA MARGARITA	01/03/2018	28/02/2019	CONTRATA PIE	DOCENTE	ESCUELA Nº 46 ITALIA	3
8418427-6	YOVANOVICH BALMACEDA PATRICIA ELISABETH	01/03/2018	28/02/2019	CONTRATA PIE	DOCENTE	ESCUELA Nº 46 ITALIA	3
13118307-0	ABURTO NEGRON MARIA ANGELICA	01/03/2018	28/02/2019	CONTRATA PIE	DOCENTE	ESCUELA Nº 88 CANADA	3
17177023-8	AGUILA AGUILA MARIA DE LOS ANGELES	01/03/2018	28/02/2019	CONTRATA PIE	DOCENTE	ESCUELA Nº 88 CANADA	3
17532332-5	AGUILA AGUILAR STEPHANIE MARÍA OLGA	01/03/2018	28/02/2019	CONTRATA PIE	DOCENTE	ESCUELA Nº 88 CANADA	3
16583890-4	ARISMENDI CARDENAS ANGELA GEORGINA	01/03/2018	28/02/2019	CONTRATA PIE	DOCENTE	ESCUELA Nº 88 CANADA	3
16113266-7	CAMPOS RIOS CECILIA ALEJANDRA	01/03/2018	28/02/2019	CONTRATA PIE	DOCENTE DIFERENCIAL	ESCUELA Nº 88 CANADA	44
17658301-0	GAJARDO IBACACHE CAMILA ANDREA	01/03/2018	28/02/2019	CONTRATA PIE	DOCENTE DIFERENCIAL	ESCUELA Nº 88 CANADA	44
13120247-4	GODOY PEREZ JAVIER AUGUSTO	01/03/2018	28/02/2019	CONTRATA PIE	DOCENTE	ESCUELA Nº 88 CANADA	3
15378854-5	GOMEZ MENDOZA OSCAR ESTEBAN	14/06/2018	28/02/2019	CONTRATA PIE	DOCENTE	ESCUELA Nº 88 CANADA	3
7045475-0	HERNANDEZ MATTHEI GEORGINA LASTENIA	01/03/2018	28/02/2019	CONTRATA PIE	DOCENTE	ESCUELA Nº 88 CANADA	3
18129079-K	MANCILLA CERDA SOLEDAD FABIOLA	01/03/2018	28/02/2019	CONTRATA PIE	DOCENTE DIFERENCIAL	ESCUELA Nº 88 CANADA	44
13821892-9	MEDINA SALAZAR MARIBEL MERCEDES	01/03/2018	28/02/2019	CONTRATA PIE	DOCENTE	ESCUELA Nº 88 CANADA	3
15896034-6	MONTECINOS MARTINEZ YOAN NATALY	01/03/2018	28/02/2019	CONTRATA PIE	DOCENTE DIFERENCIAL	ESCUELA Nº 88 CANADA	44
17648917-0	OVANDO CARDENAS NATALY	01/03/2018	28/02/2019	CONTRATA PIE	DOCENTE DIFERENCIAL	ESCUELA Nº 88 CANADA	44
7051672-1	PAIRICAN ZÚÑIGA MARIO NELSON	01/03/2018	28/02/2019	CONTRATA PIE	DOCENTE	ESCUELA Nº 88 CANADA	3
18492849-3	ROJAS ASENJO CONSTANZA MACARENA	01/08/2018	28/02/2019	CONTRATA PIE	DOCENTE DIFERENCIAL	ESCUELA Nº 88 CANADA	22
20085758-5	ROSAS URRA NATALIA ANDREA	01/03/2018	28/02/2019	CONTRATA PIE	DOCENTE	ESCUELA Nº 88 CANADA	3
6769120-2	RUIZ NEGRON HUMBERTO FRANCISCO	01/03/2018	28/02/2019	CONTRATA PIE	DOCENTE	ESCUELA Nº 88 CANADA	2
15895668-3	VARGAS FLORES FRANCISCO ANTONIO	23/04/2018	28/02/2019	CONTRATA PIE	DOCENTE	ESCUELA Nº 88 CANADA	3
16343937-9	VIDAL GALLARDO TATIANA DANIELA	01/03/2018	28/02/2019	CONTRATA PIE	DOCENTE	ESCUELA Nº 88 CANADA	3
9723407-8	YEFI GOMEZ SERGIO DAVID	01/03/2018	28/02/2019	CONTRATA PIE	DOCENTE	ESCUELA Nº 88 CANADA	2
16364670-6	AGUILAR SCHNEIDER VIVIANA ELIZABETH	01/03/2018	28/02/2019	CONTRATA PIE	DOCENTE	ESCUELA PAUL HARRIS	3

rut	nombre	Fecha_Ingreso	fecha termino	tipocontrato	escalafon	departamento	jornada
15896772-3	DELQUEN VELOSO ANGELA VIVIANA	01/03/2018	28/02/2019	CONTRATA PIE	DOCENTE	ESCUELA PAUL HARRIS	3
13736135-3	ELGUETA VALDERAS BRUNILDA EDITH	01/03/2018	28/02/2019	CONTRATA PIE	DOCENTE DIFERENCIAL	ESCUELA PAUL HARRIS	44
16262738-4	MANZANO ALMONACID BÁRBARA CECILIA	01/03/2018	28/02/2019	CONTRATA PIE	DOCENTE	ESCUELA PAUL HARRIS	3
15204399-6	PINCHEIRA PINCHEIRA PAULA CARINA	01/03/2018	28/02/2019	CONTRATA PIE	DOCENTE DIFERENCIAL	ESCUELA PAUL HARRIS	44
8648998-8	RODRIGUEZ VILLARROEL VICTOR HUGO	01/03/2018	28/02/2019	CONTRATA PIE	DOCENTE	ESCUELA PAUL HARRIS	3
16603356-K	URIBE NEGRÓN JESSICA ODETH	01/03/2018	28/02/2019	CONTRATA PIE	DOCENTE DIFERENCIAL	ESCUELA PAUL HARRIS	44
17741622-3	AGUILAR SCHILLING CARLA BEATRIZ	01/04/2018	28/02/2019	CONTRATA PIE	DOCENTE	ESCUELA RURAL CANCHA LARGA	3
18577478-3	CORONADO GARCÉS BERNARDA DEL CARMEN	02/04/2018	28/02/2019	CONTRATA PIE	DOCENTE DIFERENCIAL	ESCUELA RURAL CANCHA LARGA	44
16528117-9	FLANDEZ URRA YENNIFERT YVET	01/04/2018	28/02/2019	CONTRATA PIE	DOCENTE	ESCUELA RURAL CANCHA LARGA	3
16337835-3	MUÑOZ ESPINOZA CLAUDIA ALEJANDRA	09/04/2018	28/02/2019	CONTRATA PIE	DOCENTE DIFERENCIAL	ESCUELA RURAL CANCHA LARGA	35
11924057-3	PAILALEF MARTINEZ JUAN HUMBERTO	01/04/2018	28/02/2019	CONTRATA PIE	DOCENTE	ESCUELA RURAL CANCHA LARGA	3
16113118-0	RIOS DEL RIO CLAUDIA LORENA	01/04/2018	28/02/2019	CONTRATA PIE	DOCENTE	ESCUELA RURAL CANCHA LARGA	3
7059477-3	VELASQUEZ LAIPEN JOSE ANDRES	01/04/2018	28/02/2019	CONTRATA PIE	DOCENTE	ESCUELA RURAL CANCHA LARGA	3
16955888-4	AYALA CUEVAS SCARLETT DAYAN	01/03/2018	28/02/2019	CONTRATA PIE	DOCENTE	ESCUELA RURAL LUZ Y SABER	3
8806565-4	CARO NEHUELLANCA XIMENA DEL PILAR	01/03/2018	28/02/2019	CONTRATA PIE	DOCENTE	ESCUELA RURAL LUZ Y SABER	1
16584462-9	DIAZ DELGADO KATHERINA PATRICIA	01/03/2018	28/02/2019	CONTRATA PIE	DOCENTE DIFERENCIAL	ESCUELA RURAL LUZ Y SABER	44
8303374-6	ELGUETA REYES INES MIREYA	01/03/2018	28/02/2019	CONTRATA PIE	DOCENTE	ESCUELA RURAL LUZ Y SABER	3
9414877-4	HENRIQUEZ ALVARADO VALESCA XIMENA	01/03/2018	28/02/2019	CONTRATA PIE	DOCENTE	ESCUELA RURAL LUZ Y SABER	3
6557478-0	ILLEZCA CARRILLO IVAN JOSE ARIEL	01/03/2018	28/02/2019	CONTRATA PIE	DOCENTE	ESCUELA RURAL LUZ Y SABER	3
12340684-2	JARAMILLO VERGARA DALIA INES	01/03/2018	28/02/2019	CONTRATA PIE	DOCENTE DIFERENCIAL	ESCUELA RURAL LUZ Y SABER	44
14039341-K	LAFQUEN CARVALLO SUSANA ALEJANDRA	01/03/2018	28/02/2019	CONTRATA PIE	DOCENTE DIFERENCIAL	ESCUELA RURAL LUZ Y SABER	44
13734937-K	NEMPU ROSALES MARCIA JACQUELINE	01/03/2018	28/02/2019	CONTRATA PIE	DOCENTE	ESCUELA RURAL LUZ Y SABER	3
16047892-6	NUÑEZ OSSES KATIA NINOSKA	01/03/2018	28/02/2019	CONTRATA PIE	DOCENTE	ESCUELA RURAL LUZ Y SABER	3
7837449-7	VICUÑA AGUERO AMANDA MARCIA	01/03/2018	28/02/2019	CONTRATA PIE	DOCENTE	ESCUELA RURAL LUZ Y SABER	3
10972582-K	YAÑEZ BENAVIDES KARIN ANDREA	01/03/2018	28/02/2019	CONTRATA PIE	DOCENTE DIFERENCIAL	ESCUELA RURAL LUZ Y SABER	44
17199862-K	BAEZ GONZALEZ YASNA ALEJANDRA	01/03/2018	28/02/2019	CONTRATA PIE	DOCENTE INTEGRACION	ESCUELA RURAL PICHIL	44
14378488-6	CARTES CARDENAS ELOISA DEL TRANSITO	01/03/2018	28/02/2019	CONTRATA PIE	DOCENTE	ESCUELA RURAL PICHIL	3
16964880-8	CUEVAS TREUMUN ANGÉLICA MARÍA	01/03/2018	28/02/2019	CONTRATA PIE	DOCENTE DIFERENCIAL	ESCUELA RURAL PICHIL	30
16112586-5	FERNANDEZ CARRASCO CAROLINA ANDREA	08/03/2018	28/02/2019	CONTRATA PIE	DOCENTE DIFERENCIAL	ESCUELA RURAL PICHIL	44
15688400-6	FUENTES ARANEDA DANIEL ALBERTO	01/03/2018	28/02/2019	CONTRATA PIE	DOCENTE	ESCUELA RURAL PICHIL	3
17198059-3	OLIVERA SAEZ ROCIO PAOLA	01/03/2018	28/02/2019	CONTRATA PIE	DOCENTE	ESCUELA RURAL PICHIL	3
8593087-7	RODRIGUEZ NAVARRO ZENAIDA DEL CARMEN	01/03/2018	28/02/2019	CONTRATA PIE	DOCENTE	ESCUELA RURAL PICHIL	3
17532795-9	SEPULVEDA LEIVA ZAIDA ANDREA CRALY	01/03/2018	28/02/2019	CONTRATA PIE	DOCENTE DIFERENCIAL	ESCUELA RURAL PICHIL	44
8948491-K	TRUJILLO ANTIAS MARCELA BEATRIZ	01/03/2018	28/02/2019	CONTRATA PIE	DOCENTE	ESCUELA RURAL PICHIL	3
15297506-6	VELASQUEZ CISTERNA GABRIELA ANDREA	01/03/2018	28/02/2019	CONTRATA PIE	DOCENTE	ESCUELA RURAL PICHIL	3
17254291-3	AVALOS GONZALEZ AIXA MACKARENA	03/04/2018	28/02/2019	CONTRATA PIE	DOCENTE DIFERENCIAL	ESCUELA RURAL WALTERIO MAYER	44
15296777-2	BARRIA CASTRO DANIELA PAZ	01/03/2018	28/02/2019	CONTRATA PIE	DOCENTE	ESCUELA RURAL WALTERIO MAYER	3
12341034-3	DAMIAN LÓPEZ GLORIA DEL CARMEN	01/03/2018	28/02/2019	CONTRATA PIE	DOCENTE	ESCUELA RURAL WALTERIO MAYER	3
16584224-3	DELGADO GONZALEZ KATHERINNE ANDREA	01/03/2018	28/02/2019	CONTRATA PIE	DOCENTE	ESCUELA RURAL WALTERIO MAYER	3
15272113-7	FRIAS VELASQUEZ PAMELA NELLY	01/03/2018	28/02/2019	CONTRATA PIE	DOCENTE DIFERENCIAL	ESCUELA RURAL WALTERIO MAYER	44
8200490-4	LEAL FAUNDEZ VICTORIA DEL CARMEN	01/03/2018	28/02/2019	CONTRATA PIE	DOCENTE	ESCUELA RURAL WALTERIO MAYER	3
15895830-9	MORALES CATALAN YURY DAYANA	01/03/2018	28/02/2019	CONTRATA PIE	DOCENTE	ESCUELA RURAL WALTERIO MAYER	3
15297870-7	PELLE AGUERO EVELYN VANESSA	01/03/2018	28/02/2019	CONTRATA PIE	DOCENTE	ESCUELA RURAL WALTERIO MAYER	3
18129840-5	PEÑA NAVARRO KAROL ELIZABETH	01/03/2018	28/02/2019	CONTRATA PIE	DOCENTE DIFERENCIAL	ESCUELA RURAL WALTERIO MAYER	44
14039698-2	RODRIGUEZ VASQUEZ YOLETT ANNELORE	01/03/2018	28/02/2019	CONTRATA PIE	DOCENTE	ESCUELA RURAL WALTERIO MAYER	3
15297803-0	SOTO GARCES XIMENA ISABEL	01/03/2018	28/02/2019	CONTRATA PIE	DOCENTE	ESCUELA RURAL WALTERIO MAYER	3
18071405-7	TOLEDO TOLEDO VALENTINA MIRELLA	01/03/2018	28/02/2019	CONTRATA PIE	DOCENTE DIFERENCIAL	ESCUELA RURAL WALTERIO MAYER	44
16113067-2	ABURTO MUÑOZ NATALIA PILAR	01/03/2018	28/02/2019	CONTRATA PIE	DOCENTE DIFERENCIAL	ESCUELA SOCIEDAD SOCORRO DE SEÑORAS	44
12592857-9	CASAS GUERRERO MARIA LORENA	01/03/2018	28/02/2019	CONTRATA PIE	DOCENTE	ESCUELA SOCIEDAD SOCORRO DE SEÑORAS	3
16338470-1	GARRIDO BAHAMONDE CAROL ANDREA	01/03/2018	28/02/2019	CONTRATA PIE	DOCENTE DIFERENCIAL	ESCUELA SOCIEDAD SOCORRO DE SEÑORAS	44
11064251-2	HERNANDEZ CARDENAS HARDA MARIANA	01/03/2018	28/02/2019	CONTRATA PIE	DOCENTE	ESCUELA SOCIEDAD SOCORRO DE SEÑORAS	2
12161413-8	JARAMILLO GUALAMAN REGINA ISABEL	01/03/2018	28/02/2019	CONTRATA PIE	DOCENTE	ESCUELA SOCIEDAD SOCORRO DE SEÑORAS	4
18185881-8	LEDEZMA GALLARDO DANIELA FRANCISCA	01/03/2018	28/02/2019	CONTRATA PIE	DOCENTE DIFERENCIAL	ESCUELA SOCIEDAD SOCORRO DE SEÑORAS	28
16529045-3	LUCERO PINO DANIELA FERNANDA	01/03/2018	28/02/2019	CONTRATA PIE	DOCENTE	ESCUELA SOCIEDAD SOCORRO DE SEÑORAS	4
16636455-8	MARINOVIC CORONADO BARBARA ALEJANDRA	01/03/2018	28/02/2019	CONTRATA PIE	DOCENTE	ESCUELA SOCIEDAD SOCORRO DE SEÑORAS	3
16541242-7	NAVARRETE VENEGAS NELSON PATRICIO	01/03/2018	28/02/2019	CONTRATA PIE	DOCENTE	ESCUELA SOCIEDAD SOCORRO DE SEÑORAS	4
16831936-3	OYARZUN BARRIA CONSTANZA EVELYN	01/03/2018	28/02/2019	CONTRATA PIE	DOCENTE	ESCUELA SOCIEDAD SOCORRO DE SEÑORAS	3
15274805-1	PAREDES SILVA GLORIA JACQUELINE	01/03/2018	28/02/2019	CONTRATA PIE	DOCENTE DIFERENCIAL	ESCUELA SOCIEDAD SOCORRO DE SEÑORAS	12
14613798-9	RUIZ PLAZA DE LOS REYES MARIA PAZ	01/03/2018	28/02/2019	CONTRATA PIE	DOCENTE	ESCUELA SOCIEDAD SOCORRO DE SEÑORAS	1
13823056-2	SAEZ TREIO PAULINA ROSENDA	01/03/2018	28/02/2019	CONTRATA PIE	DOCENTE	ESCUELA SOCIEDAD SOCORRO DE SEÑORAS	5
17532380-5	SOTO PÉREZ KATHERINE ALEJANDRA	01/03/2018	28/02/2019	CONTRATA PIE	DOCENTE DIFERENCIAL	ESCUELA SOCIEDAD SOCORRO DE SEÑORAS	44
16338645-3	TRUJILLO NAHUELPÁN CARMEN GLORIA	01/03/2018	28/02/2019	CONTRATA PIE	DOCENTE	ESCUELA SOCIEDAD SOCORRO DE SEÑORAS	3
18238997-8	VALENZUELA RUIZ MARCELA PAZ	02/04/2018	28/02/2019	CONTRATA PIE	DOCENTE DIFERENCIAL	ESCUELA SOCIEDAD SOCORRO DE SEÑORAS	12
17198876-4	ALVAREZ RADDATZ NELLY ALEJANDRA	01/03/2018	28/02/2019	CONTRATA PIE	DOCENTE DIFERENCIAL	ESCUELA SUIZA	44
16344981-1	BAHAMONDES CISTERNA ANGELA DEL PILAR	01/03/2018	28/02/2019	CONTRATA PIE	DOCENTE	ESCUELA SUIZA	3
8703898-K	CALDERON PINOCHET MARIA CRISTINA	01/03/2018	28/02/2019	CONTRATA PIE	DOCENTE	ESCUELA SUIZA	14
10973392-K	ESPINOZA MIRANDA MACARENA DE LAS MERCEDES	01/03/2018	28/02/2019	CONTRATA PIE	DOCENTE	ESCUELA SUIZA	3
15096849-6	FERRADA MORALES FANNY INGEBOR	01/03/2018	28/02/2019	CONTRATA PIE	DOCENTE	ESCUELA SUIZA	3
17677386-3	PACHECO LEFIÁN CAMILA FERNANDA	01/03/2018	28/02/2019	CONTRATA PIE	DOCENTE	ESCUELA SUIZA	3
15277972-0	PRADINES CHIGUAY RUTH ALEJANDRA	01/03/2018	28/02/2019	CONTRATA PIE	DOCENTE	ESCUELA SUIZA	3
16464633-5	SAEZ LLANQUEN PAULINA ALEJANDRA	01/03/2018	28/02/2019	CONTRATA PIE	DOCENTE DIFERENCIAL	ESCUELA SUIZA	44
11594870-9	YAÑEZ CORONADO GLADYS CECILIA	01/03/2018	28/02/2019	CONTRATA PIE	DOCENTE	ESCUELA SUIZA	3
13845559-9	AGUILA LEIVA JENNIFER NOVELI	01/03/2018	28/02/2019	CONTRATA PIE	DOCENTE DIFERENCIAL	INSTITUTO COMERCIAL	44
7327122-3	ALARCON MARQUEZ JOSE FERNANDO	01/03/2018	28/02/2019	CONTRATA PIE	DOCENTE	INSTITUTO COMERCIAL	2
17742809-4	ALCARAZ HERRERA EVELYN VIVIANA	01/03/2018	28/02/2019	CONTRATA PIE	DOCENTE	INSTITUTO COMERCIAL	3
11924044-1	ALMONACID LARA SANDRA IVONNE	01/03/2018	28/02/2019	CONTRATA PIE	DOCENTE	INSTITUTO COMERCIAL	2
13321355-4	ALMONACID MALDONADO JOHANNA ANDREA	01/03/2018	28/02/2019	CONTRATA PIE	DOCENTE	INSTITUTO COMERCIAL	2
7095293-9	ARTEAGA SOTO HECTOR ALEJANDRO	01/03/2018	28/02/2019	CONTRATA PIE	DOCENTE	INSTITUTO COMERCIAL	3
15278209-8	BARRÍA AROS FELIPE ALBERTO	01/03/2018	28/02/2019	CONTRATA PIE	DOCENTE	INSTITUTO COMERCIAL	2
9809951-4	BARRIA FLORES MARCELO ORLANDO	01/03/2018	28/02/2019	CONTRATA PIE	DOCENTE	INSTITUTO COMERCIAL	2
10177454-6	BARRIENTOS NEGRON CARLOS ALBERTO	01/03/2018	28/02/2019	CONTRATA PIE	DOCENTE	INSTITUTO COMERCIAL	1
18871092-1	BUSTAMANTE PEREZ NICOY ANDREA	01/03/2018	28/02/2019	CONTRATA PIE	DOCENTE DIFERENCIAL	INSTITUTO COMERCIAL	44
18871359-9	CANCINO ANDRADE CARLA FRANCISCA	01/03/2018	28/02/2019	CONTRATA PIE	DOCENTE DIFERENCIAL	INSTITUTO COMERCIAL	44
17532873-4	CARDENAS VALDERAS KARLA VICTORIA	01/03/2018	28/02/2019	CONTRATA PIE	DOCENTE DIFERENCIAL	INSTITUTO COMERCIAL	44
12224958-1	CARMONA CARREÑO HELIA SORAYA	01/03/2018	28/02/2019	CONTRATA PIE	DOCENTE	INSTITUTO COMERCIAL	1
9292791-1	CARRILLO PAREDES TEOBALDO SEGUNDO	01/03/2018	28/02/2019	CONTRATA PIE	DOCENTE	INSTITUTO COMERCIAL	2
15689167-3	CASTRO MUÑOZ DAISY ANGELINEZ	01/03/2018	28/02/2019	CONTRATA PIE	DOCENTE DIFERENCIAL	INSTITUTO COMERCIAL	44
8958157-3	CONCHA GUAITIAO JUVENAL BERNARDO	01/03/2018	28/02/2019	CONTRATA PIE	DOCENTE	INSTITUTO COMERCIAL	1
16870896-3	COSSIO MUJICA BARBARA DANIELA	01/03/2018	28/02/2019	CONTRATA PIE	DOCENTE	INSTITUTO COMERCIAL	3
17357693-5	FABIO VEGA MACARENA CONSTANZA	01/03/2018	28/02/2019	CONTRATA PIE	DOCENTE	INSTITUTO COMERCIAL	2
13523859-7	GOMEZ RIVAS GLADYS MARLIT	01/03/2018	28/02/2019	CONTRATA PIE	DOCENTE	INSTITUTO COMERCIAL	2
11139961-1	GONZALEZ BARROS SANDRA MARCELA	01/03/2018	28/02/2019	CONTRATA PIE	DOCENTE	INSTITUTO COMERCIAL	2
18555118-0	JARA SOTO ANGELA LORENA	01/03/2018	28/02/2019	CONTRATA PIE	DOCENTE	INSTITUTO COMERCIAL	3
11198231-7	KINDLEY RUDOLPH HELVIA XIMENA	01/03/2018	28/02/2019	CONTRATA PIE	DOCENTE	INSTITUTO COMERCIAL	1
16204695-0	MUÑOZ CABEZAS ANTOLIN ELIAS	01/03/2018	28/02/2019	CONTRATA PIE	DOCENTE	INSTITUTO COMERCIAL	1
12998113-K	MUTIZABAL CARDENAS SOLEDAD ALEJANDRA	01/03/2018	28/02/2019	CONTRATA PIE	DOCENTE	INSTITUTO COMERCIAL	2
16112529-6	NUÑEZ DELGADO KATHERINE SOLANGE	01/03/2018	28/02/2019	CONTRATA PIE	DOCENTE	INSTITUTO COMERCIAL	3
17330326-2	OYARZUN GALVEZ KATHERINE ANDREA	01/03/2018	28/02/2019	CONTRATA PIE	DOCENTE DIFERENCIAL	INSTITUTO COMERCIAL	44
6725144-K	PRADINES GONZALEZ PEDRO ARMANDO	01/03/2018	28/02/2019	CONTRATA PIE	DOCENTE	INSTITUTO COMERCIAL	3

rut	nombre	Fecha_Ingreso	fecha termino	tipocontrato	escalafon	departamento	jornada
14509878-5	ROGEL MARDONES JOHN MANUEL	01/03/2018	28/02/2019	CONTRATA PIE	DOCENTE	INSTITUTO COMERCIAL	2
17741989-3	ROJAS LLAITUL CLAUDIA ANDREA	01/03/2018	28/02/2019	CONTRATA PIE	DOCENTE	INSTITUTO COMERCIAL	2
14306668-1	SAAVEDRA SALCEDO NELLY SUSANA	01/03/2018	28/02/2019	CONTRATA PIE	DOCENTE	INSTITUTO COMERCIAL	1
8495805-0	SEPULVEDA ROMERO PABLO	01/03/2018	28/02/2019	CONTRATA PIE	DOCENTE	INSTITUTO COMERCIAL	1
16112677-2	SILVA AROS KAREN PATRICIA	01/03/2018	28/02/2019	CONTRATA PIE	DOCENTE DIFERENCIAL	INSTITUTO COMERCIAL	44
8716663-5	TOLOZA MIRA MARIA ROSA	01/03/2018	28/02/2019	CONTRATA PIE	DOCENTE	INSTITUTO COMERCIAL	1
20899572-3	VASQUEZ SALGADO MARCIA ANDREA	01/03/2018	28/02/2019	CONTRATA PIE	DOCENTE	INSTITUTO COMERCIAL	1
17532168-3	WINTER MUÑOZ KATHERINE ELENA	01/03/2018	28/02/2019	CONTRATA PIE	DOCENTE DIFERENCIAL	INSTITUTO COMERCIAL	44
12752303-7	DELGADO PACHECO NATACHA ANDREA	01/03/2018	28/02/2019	CONTRATA PIE	DOCENTE	INSTITUTO POLITECNICO	1
15297080-3	FRIAS HUINIGUIR ANDREA KARINA	01/03/2018	28/02/2019	CONTRATA PIE	DOCENTE DIFERENCIAL	INSTITUTO POLITECNICO	44
12592375-5	GOMEZ NEGRON ALVARO VITERBO	01/03/2018	28/02/2019	CONTRATA PIE	DOCENTE	INSTITUTO POLITECNICO	1
12430219-6	GUZMAN SUBIABRE CLAUDIO ALEJANDRO	01/03/2018	28/02/2019	CONTRATA PIE	DOCENTE	INSTITUTO POLITECNICO	3
17035401-K	HERNANDEZ AGUILAR KAREN NOELIA	13/03/2018	28/02/2019	CONTRATA PIE	DOCENTE DIFERENCIAL	INSTITUTO POLITECNICO	34
16338892-8	MOYA MOYA VIRGINIA ELIZABETH	01/03/2018	28/02/2019	CONTRATA PIE	DOCENTE	INSTITUTO POLITECNICO	2
8837289-1	PACHECO BARRIENTOS MARCELO HERNÁN	01/03/2018	28/02/2019	CONTRATA PIE	DOCENTE	INSTITUTO POLITECNICO	2
17358482-2	PERALTA ANGULO CATALINA DE LOS ANGELES	01/03/2018	28/02/2019	CONTRATA PIE	DOCENTE	INSTITUTO POLITECNICO	2
13162923-0	PEREZ CATALAN CRISTIAN MANUEL	01/03/2018	28/02/2019	CONTRATA PIE	DOCENTE	INSTITUTO POLITECNICO	3
18491748-3	RÍOS RUIZ KATHERINE VALESKA	01/03/2018	28/02/2019	CONTRATA PIE	DOCENTE DIFERENCIAL	INSTITUTO POLITECNICO	30
15874507-0	ALTAMIRANO ULLOA VICTOR JAVIER	01/03/2018	28/02/2019	CONTRATA PIE	DOCENTE	LICEO BICENTENARIO C.C.P	2
18130417-0	ALVAREZ ALVAREZ PAULA VALERIA VIVIANA	01/03/2018	28/02/2019	CONTRATA PIE	DOCENTE DIFERENCIAL	LICEO BICENTENARIO C.C.P	44
16586312-7	BARRIENTOS GALLARDO NICOLE FRANCISCA	01/03/2018	28/02/2019	CONTRATA PIE	DOCENTE DIFERENCIAL	LICEO BICENTENARIO C.C.P	44
16727419-6	BARRIENTOS WATSON DANIELA CAROLINA	01/03/2018	28/02/2019	CONTRATA PIE	DOCENTE	LICEO BICENTENARIO C.C.P	2
8418790-9	BELLO LARA ANA MARIA	01/03/2018	28/02/2019	CONTRATA PIE	DOCENTE	LICEO BICENTENARIO C.C.P	2
13848319-3	CARCAMO AGUERO SISSI CAROLINA	01/03/2018	28/02/2019	CONTRATA PIE	DOCENTE	LICEO BICENTENARIO C.C.P	2
13985908-1	CARMONA VALENCIA PABLO	01/03/2018	28/02/2019	CONTRATA PIE	DOCENTE	LICEO BICENTENARIO C.C.P	3
13384567-4	CARRILLO CUEVAS LILIAN ANDREA	01/03/2018	28/02/2019	CONTRATA PIE	DOCENTE	LICEO BICENTENARIO C.C.P	2
14096880-3	DELGADO HERNANDEZ ELIZABETH IRENE	01/03/2018	28/02/2019	CONTRATA PIE	DOCENTE	LICEO BICENTENARIO C.C.P	2
9370764-8	DIAZ MATHIASEN RAQUEL ELISABETH	01/03/2018	28/02/2019	CONTRATA PIE	DOCENTE	LICEO BICENTENARIO C.C.P	2
23370131-9	ERAZO PEÑAFIEL JORGE HUMBERTO	01/03/2018	28/02/2019	CONTRATA PIE	DOCENTE	LICEO BICENTENARIO C.C.P	2
17648663-5	FONTEALBA VELÁSQUEZ ELENA	01/03/2018	28/02/2019	CONTRATA PIE	DOCENTE	LICEO BICENTENARIO C.C.P	2
9801126-9	FUENTES MARTINEZ LORENA	01/03/2018	28/02/2019	CONTRATA PIE	DOCENTE	LICEO BICENTENARIO C.C.P	2
7270579-3	GALLARDO GARCES INES JUDITH	01/03/2018	28/02/2019	CONTRATA PIE	DOCENTE	LICEO BICENTENARIO C.C.P	1
13821822-8	GARCIA BOBADILLA EDITH ELIANA	01/03/2018	28/02/2019	CONTRATA PIE	DOCENTE	LICEO BICENTENARIO C.C.P	2
16782169-3	GONZALEZ CERRO ANDREA YANIN	12/03/2018	28/02/2019	CONTRATA PIE	DOCENTE DIFERENCIAL	LICEO BICENTENARIO C.C.P	44
8629356-0	GONZALEZ MONTES PATRICIA FABIOLA DEL CARMEN	01/03/2018	28/02/2019	CONTRATA PIE	DOCENTE	LICEO BICENTENARIO C.C.P	2
6564202-6	GONZALEZ TOLOZA PEDRO MARDO	01/03/2018	28/02/2019	CONTRATA PIE	DOCENTE	LICEO BICENTENARIO C.C.P	2
16774053-7	HERNÁNDEZ GARRIDO CARMEN VALENTINA	01/03/2018	28/02/2019	CONTRATA PIE	DOCENTE	LICEO BICENTENARIO C.C.P	2
16603366-7	HUENCHUAN LOAIZA MARIA DE LOS ANGELES	01/03/2018	28/02/2019	CONTRATA PIE	DOCENTE DIFERENCIAL	LICEO BICENTENARIO C.C.P	44
17068018-9	JARAMILLO VERA MARCO ANTONIO	01/03/2018	28/02/2019	CONTRATA PIE	DOCENTE	LICEO BICENTENARIO C.C.P	2
16735672-9	JIMÉNEZ ORTIZ KATERINE NATALY	01/03/2018	28/02/2019	CONTRATA PIE	DOCENTE DIFERENCIAL	LICEO BICENTENARIO C.C.P	44
18207545-0	MALDONADO MANSILLA NICOLAS MARTIN	01/03/2018	28/02/2019	CONTRATA PIE	DOCENTE	LICEO BICENTENARIO C.C.P	2
13853404-9	MEDINA CASTRO ALEX MARCELO	01/03/2018	28/02/2019	CONTRATA PIE	DOCENTE	LICEO BICENTENARIO C.C.P	2
16588061-7	MERA VIVEROS VANESSA ALEJANDRA	01/03/2018	28/02/2019	CONTRATA PIE	DOCENTE	LICEO BICENTENARIO C.C.P	2
8918447-9	MUÑOZ VÁSQUEZ EDUARDO ERASMO	01/03/2018	28/02/2019	CONTRATA PIE	DOCENTE	LICEO BICENTENARIO C.C.P	2
16832042-6	NAVARRO AZOCAR CARMEN GLORIA	01/03/2018	28/02/2019	CONTRATA PIE	DOCENTE DIFERENCIAL	LICEO BICENTENARIO C.C.P	44
12747379-K	OPITZ RETTIG GRACE EVELYN	01/03/2018	28/02/2019	CONTRATA PIE	DOCENTE	LICEO BICENTENARIO C.C.P	2
9189453-K	ORTEGA GONZÁLEZ MARIO DEL TRÁNSITO	01/03/2018	28/02/2019	CONTRATA PIE	DOCENTE	LICEO BICENTENARIO C.C.P	2
8833974-6	OYARZÚN SILVA BRENDA NATACHA	01/03/2018	28/02/2019	CONTRATA PIE	DOCENTE	LICEO BICENTENARIO C.C.P	2
16782128-6	PAREDES MELLADO JUAN MANUEL	01/03/2018	28/02/2019	CONTRATA PIE	DOCENTE	LICEO BICENTENARIO C.C.P	2
7163678-K	PEREZ AGUILERA JAIME	01/03/2018	28/02/2019	CONTRATA PIE	DOCENTE	LICEO BICENTENARIO C.C.P	2
17657798-3	PEREZ AÑENJO HÉCTOR	01/03/2018	28/02/2019	CONTRATA PIE	DOCENTE	LICEO BICENTENARIO C.C.P	2
18491653-3	RAIN URRIAGA JORGE IGNACIO	02/04/2018	28/02/2019	CONTRATA PIE	DOCENTE	LICEO BICENTENARIO C.C.P	2
15256783-9	SOLIS THEIL GABRIEL ALBERTO	01/03/2018	28/02/2019	CONTRATA PIE	DOCENTE	LICEO BICENTENARIO C.C.P	2
17658129-8	TELLO LÓPEZ BERNARDO ANDRÉS	01/03/2018	28/02/2019	CONTRATA PIE	DOCENTE	LICEO BICENTENARIO C.C.P	2
17532255-8	TORO OYARZO MAFALDA ESTHER	01/03/2018	28/02/2019	CONTRATA PIE	DOCENTE DIFERENCIAL	LICEO BICENTENARIO C.C.P	44
15734833-7	VÁSQUEZ FUENTES GLORIA PAULINA	01/03/2018	28/02/2019	CONTRATA PIE	DOCENTE	LICEO BICENTENARIO C.C.P	3
8233578-1	VIDAL PENNA ORLANDO JAVIER	01/03/2018	28/02/2019	CONTRATA PIE	DOCENTE	LICEO BICENTENARIO C.C.P	2
17386975-4	VITO ALEGRÍA SIDNEY BELÉN	01/03/2018	28/02/2019	CONTRATA PIE	DOCENTE DIFERENCIAL	LICEO BICENTENARIO C.C.P	44
17561519-9	ZAHN MUÑOZ RODRIGO ANTONIO	07/03/2018	28/02/2019	CONTRATA PIE	DOCENTE	LICEO BICENTENARIO C.C.P	2
15687594-5	ÁLVAREZ PARADA MARLON EBERARDO	01/03/2018	28/02/2019	CONTRATA PIE	DOCENTE	LICEO DE RAHUE ALTO	3
15297085-4	ARRIAGADA DELGADO HUGO ALEJANDRO	01/03/2018	28/02/2019	CONTRATA PIE	DOCENTE DIFERENCIAL	LICEO DE RAHUE ALTO	44
16338528-7	ARTEAGA HUISCA CRISTIAN HERNAN	01/03/2018	28/02/2019	CONTRATA PIE	DOCENTE	LICEO DE RAHUE ALTO	2
9811833-0	BAZAN VERA KATIA IVETTE	01/03/2018	28/02/2019	CONTRATA PIE	DOCENTE	LICEO DE RAHUE ALTO	3
13321379-1	CARCAMO GONZALEZ CAROLINA BEATRIZ	01/03/2018	28/02/2019	CONTRATA PIE	DOCENTE	LICEO DE RAHUE ALTO	3
17357499-1	CARDENAS CARDENAS LORENA EDUVINA	01/03/2018	28/02/2019	CONTRATA PIE	DOCENTE INTEGRACION	LICEO DE RAHUE ALTO	44
13698961-8	CARVAJAL LEIVA KARINA IVONNE	01/03/2018	28/02/2019	CONTRATA PIE	DOCENTE DIFERENCIAL	LICEO DE RAHUE ALTO	44
16583533-6	DEL RÍO CARDENAS RICHARD ALEJANDRO	01/03/2018	28/02/2019	CONTRATA PIE	DOCENTE	LICEO DE RAHUE ALTO	3
16343729-5	MARRIAN LLONCON LILIANA YOLANDA	01/03/2018	28/02/2019	CONTRATA PIE	DOCENTE DIFERENCIAL	LICEO DE RAHUE ALTO	44
14406804-1	NAGUIL GONZALEZ RENE HERNAN	01/03/2018	28/02/2019	CONTRATA PIE	DOCENTE	LICEO DE RAHUE ALTO	3
14270634-2	RIVERA SANTIBAÑEZ CLAUDIA XIMENA	01/03/2018	28/02/2019	CONTRATA PIE	DOCENTE	LICEO DE RAHUE ALTO	3
6994093-3	RODRIGUEZ MODINGER CARLOS MANUEL	01/03/2018	28/02/2019	CONTRATA PIE	DOCENTE	LICEO DE RAHUE ALTO	3
12751310-4	VASQUEZ VIDAL PABLO ANDRES	01/03/2018	28/02/2019	CONTRATA PIE	DOCENTE	LICEO DE RAHUE ALTO	3
16584401-7	AGUILA SANCHEZ VICTOR HUGO	01/03/2018	28/02/2019	CONTRATA PIE	DOCENTE	LICEO ELEUTERIO RAMIREZ	3
15734787-K	AICHELE SALDIVIA JESSICA LORENA	01/03/2018	28/02/2019	CONTRATA PIE	DOCENTE	LICEO ELEUTERIO RAMIREZ	1
10205277-3	ALARCON JARA LORENA ROSA	01/03/2018	28/02/2019	CONTRATA PIE	DOCENTE	LICEO ELEUTERIO RAMIREZ	1
17126444-8	ALVARADO LOBO BARBARA EUGENIA	01/03/2018	28/02/2019	CONTRATA PIE	DOCENTE DIFERENCIAL	LICEO ELEUTERIO RAMIREZ	44
17500984-1	ASTORGA RUBIO CARLOS EDUARDO	01/03/2018	28/02/2019	CONTRATA PIE	DOCENTE	LICEO ELEUTERIO RAMIREZ	3
10374993-K	CALISTO BARRIENTOS CESAR ENRIQUE	01/03/2018	28/02/2019	CONTRATA PIE	DOCENTE	LICEO ELEUTERIO RAMIREZ	2
16084850-2	CARRILLANCA HARO DAVID ALEJANDRO	01/03/2018	28/02/2019	CONTRATA PIE	DOCENTE	LICEO ELEUTERIO RAMIREZ	3
18281763-5	CERRO CABRERA CESAR RODRIGO	06/06/2018	28/02/2019	CONTRATA PIE	DOCENTE	LICEO ELEUTERIO RAMIREZ	2
16928627-2	CUMIAN CONTRERAS ANGELICA MARIANE	10/04/2018	28/02/2019	CONTRATA PIE	DOCENTE INTEGRACION	LICEO ELEUTERIO RAMIREZ	44
10842708-6	ERICES NAVARRO MARIA EUGENIA	01/03/2018	28/02/2019	CONTRATA PIE	DOCENTE	LICEO ELEUTERIO RAMIREZ	2
17741779-3	FERNANDEZ SANTIBANEZ FRANCISCO	01/03/2018	28/02/2019	CONTRATA PIE	DOCENTE	LICEO ELEUTERIO RAMIREZ	2
10672185-8	FIEDLER SILVA NANCY ALEJANDRA	01/03/2018	28/02/2019	CONTRATA PIE	DOCENTE	LICEO ELEUTERIO RAMIREZ	1
16048134-K	FRIAS PALERMO NATALIE FABIOLA	01/03/2018	28/02/2019	CONTRATA PIE	DOCENTE	LICEO ELEUTERIO RAMIREZ	3
16780613-9	FUENTES RUIZ NATALIA MABEL	01/03/2018	28/02/2019	CONTRATA PIE	DOCENTE DIFERENCIAL	LICEO ELEUTERIO RAMIREZ	44
10561246-K	GALLARDO IBARRA CLAUDIA DEL CARMEN	01/03/2018	28/02/2019	CONTRATA PIE	DOCENTE	LICEO ELEUTERIO RAMIREZ	1
10113470-9	GARCES VELOSO JUAN CARLOS	01/03/2018	28/02/2019	CONTRATA PIE	DOCENTE	LICEO ELEUTERIO RAMIREZ	3
15896588-7	KERBER NAVARRO YENNIFER ALEJANDRA	01/03/2018	28/02/2019	CONTRATA PIE	DOCENTE DIFERENCIAL	LICEO ELEUTERIO RAMIREZ	44
13821932-1	LEMUY IGOR CLARA	01/03/2018	28/02/2019	CONTRATA PIE	DOCENTE	LICEO ELEUTERIO RAMIREZ	3
18491859-5	LLAIQUEN ROJEL ROMINA MACARENA	01/03/2018	28/02/2019	CONTRATA PIE	DOCENTE DIFERENCIAL	LICEO ELEUTERIO RAMIREZ	44
12003358-1	MAIZA SOLAR FELIPE RAUL	01/03/2018	28/02/2019	CONTRATA PIE	DOCENTE	LICEO ELEUTERIO RAMIREZ	2
14096221-K	MARIN CONTADOR MACARENA ROSARIO	01/03/2018	28/02/2019	CONTRATA PIE	DOCENTE	LICEO ELEUTERIO RAMIREZ	1
18490958-8	MARTINEZ CARRASCO ALEX OSVALDO	01/03/2018	28/02/2019	CONTRATA PIE	DOCENTE	LICEO ELEUTERIO RAMIREZ	1
16781253-8	MARTINEZ CORONADO ANA NADIA	01/03/2018	28/02/2019	CONTRATA PIE	DOCENTE DIFERENCIAL	LICEO ELEUTERIO RAMIREZ	44
13521584-8	MUÑOZ HUENCHULLANCA LORENA CRISTINA	01/03/2018	28/02/2019	CONTRATA PIE	DOCENTE	LICEO ELEUTERIO RAMIREZ	1
12059324-2	MUÑOZ NOCHES LISBETH ANDREA	01/03/2018	28/02/2019	CONTRATA PIE	DOCENTE	LICEO ELEUTERIO RAMIREZ	3
12024761-1	MUÑOZ URIBE MARCOS ALEJANDRO	01/03/2018	28/02/2019	CONTRATA PIE	DOCENTE	LICEO ELEUTERIO RAMIREZ	2
14282095-1	NUÑEZ DIAZ JESSICA LORETO	01/03/2018	28/02/2019	CONTRATA PIE	DOCENTE	LICEO ELEUTERIO RAMIREZ	1

rut	nombre	Fecha_Ingreso	fecha termino	tipocontrato	escalafon	departamento	jornada
17997303-0	PONCE PONCE CLAUDIA JEANNETTE	01/03/2018	28/02/2019	CONTRATA PIE	DOCENTE DIFERENCIAL	LICEO ELEUTERIO RAMIREZ	44
13736612-6	RAMÍREZ CÁRDENAS GLORIA CECILIA	12/03/2018	28/02/2019	CONTRATA PIE	DOCENTE DIFERENCIAL	LICEO ELEUTERIO RAMIREZ	44
16782140-5	RAMÍREZ OCAMPO PAOLA ANDREA	01/03/2018	28/02/2019	CONTRATA PIE	DOCENTE	LICEO ELEUTERIO RAMIREZ	3
17357456-8	RIOS ACEVEDO JULIO ALBERTO	01/03/2018	28/02/2019	CONTRATA PIE	DOCENTE	LICEO ELEUTERIO RAMIREZ	1
11922168-4	RIOS PROVOSTE CECILIA DEL CARMEN	01/03/2018	28/02/2019	CONTRATA PIE	DOCENTE	LICEO ELEUTERIO RAMIREZ	2
9913718-5	RIVERA FABRES LILIAN NANCY	01/03/2018	28/02/2019	CONTRATA PIE	DOCENTE	LICEO ELEUTERIO RAMIREZ	3
8630039-7	ROSALES SOTO SADY SAMUEL	01/03/2018	28/02/2019	CONTRATA PIE	DOCENTE	LICEO ELEUTERIO RAMIREZ	3
13821488-5	RUIZ MEDINA YESSICA PAOLA	01/03/2018	28/02/2019	CONTRATA PIE	DOCENTE DIFERENCIAL	LICEO ELEUTERIO RAMIREZ	44
12771824-5	TELLO CORTES CECILIA NIEVES	01/03/2018	28/02/2019	CONTRATA PIE	DOCENTE	LICEO ELEUTERIO RAMIREZ	3
16831055-2	TORRES SALAZAR KARLA IVONNE	01/03/2018	28/02/2019	CONTRATA PIE	DOCENTE DIFERENCIAL	LICEO ELEUTERIO RAMIREZ	44
15981345-2	TRONCOSO SALAZAR VIVIANA CECILIA	01/03/2018	28/02/2019	CONTRATA PIE	DOCENTE	LICEO ELEUTERIO RAMIREZ	3
13820361-1	VALENCIA QUEZADA PAMELA SCARLETT	01/03/2018	28/02/2019	CONTRATA PIE	DOCENTE	LICEO ELEUTERIO RAMIREZ	3
10651563-8	VARGAS BAHAMONDE MARITZA ELIANA	01/03/2018	28/02/2019	CONTRATA PIE	DOCENTE DIFERENCIAL	LICEO ELEUTERIO RAMIREZ	44
7095349-8	VILLARROEL DELGADO NESTOR EDUARDO	01/03/2018	28/02/2019	CONTRATA PIE	DOCENTE	LICEO ELEUTERIO RAMIREZ	2
20905526-0	CÁRDENAS OVALLE MACARENA PAZ	01/03/2018	28/02/2019	CONTRATA PIE	DOCENTE	LICEO INDUSTRIAL OSORNO	2
8874518-3	CAYUPAN ROMERO MARIA TERESA	01/03/2018	28/02/2019	CONTRATA PIE	DOCENTE	LICEO INDUSTRIAL OSORNO	1
23256908-5	COELLO YEPEZ WILLIAM JOSE	01/03/2018	28/02/2019	CONTRATA PIE	DOCENTE	LICEO INDUSTRIAL OSORNO	2
11307526-0	DELGADO OJEDA SANDRA JEANETTE	01/03/2018	28/02/2019	CONTRATA PIE	DOCENTE DIFERENCIAL	LICEO INDUSTRIAL OSORNO	44
6901225-6	FAUNDEZ CONTRERAS SERGIO ANTONIO	01/03/2018	28/02/2019	CONTRATA PIE	DOCENTE	LICEO INDUSTRIAL OSORNO	3
17648450-0	FERNANDEZ PARADA IVETTE MARYORIE	01/03/2018	28/02/2019	CONTRATA PIE	DOCENTE	LICEO INDUSTRIAL OSORNO	3
18129792-1	FLORES MOLINA DANILO ALEXIS	01/03/2018	28/02/2019	CONTRATA PIE	DOCENTE	LICEO INDUSTRIAL OSORNO	2
17199176-5	FLORES ULLOA JESSICA	01/07/2018	28/02/2019	CONTRATA PIE	DOCENTE DIFERENCIAL	LICEO INDUSTRIAL OSORNO	44
10063760-K	GARCIA VALDEBENITO MARIA CRISTINA	01/03/2018	28/02/2019	CONTRATA PIE	DOCENTE	LICEO INDUSTRIAL OSORNO	3
9285504-K	HENRIQUEZ SILVA TUBIN ARTURO	01/03/2018	28/02/2019	CONTRATA PIE	DOCENTE	LICEO INDUSTRIAL OSORNO	3
7282626-4	HENRIQUEZ SOUZ EGON MARTIN	01/03/2018	28/02/2019	CONTRATA PIE	DOCENTE	LICEO INDUSTRIAL OSORNO	2
12593720-9	HERNÁNDEZ MANCILLA JORGE EDUARDO	01/03/2018	28/02/2019	CONTRATA PIE	DOCENTE	LICEO INDUSTRIAL OSORNO	2
8918409-6	HERRERA GUNCKEL MIGUEL ANGEL	01/03/2018	28/02/2019	CONTRATA PIE	DOCENTE	LICEO INDUSTRIAL OSORNO	3
16806788-7	LOBOS CÁRDENAS FELIPE EDUARDO	01/03/2018	28/02/2019	CONTRATA PIE	DOCENTE	LICEO INDUSTRIAL OSORNO	2
11922612-0	MANCILLA BÓRQUEZ INGRID CARLA	01/03/2018	28/02/2019	CONTRATA PIE	DOCENTE	LICEO INDUSTRIAL OSORNO	2
10592899-8	MILLAR REYES VERONICA CRISTINA DE LOURDES	01/03/2018	28/02/2019	CONTRATA PIE	DOCENTE	LICEO INDUSTRIAL OSORNO	2
8832643-1	MIRANDA TRIVIÑO MARIA CECILIA	01/03/2018	28/02/2019	CONTRATA PIE	DOCENTE DIFERENCIAL	LICEO INDUSTRIAL OSORNO	14
14038226-4	NEGRON SILVA PAOLA ALEJANDRA	12/03/2018	28/02/2019	CONTRATA PIE	DOCENTE DIFERENCIAL	LICEO INDUSTRIAL OSORNO	44
10469703-8	OYARZUN AMPUERO JULIO	01/03/2018	28/02/2019	CONTRATA PIE	DOCENTE	LICEO INDUSTRIAL OSORNO	2
7241304-0	PAREDES VARGAS RICARDO FRANCISCO	01/03/2018	28/02/2019	CONTRATA PIE	DOCENTE	LICEO INDUSTRIAL OSORNO	3
17357701-K	PINOL PINOL ADA KARINA	01/03/2018	28/02/2019	CONTRATA PIE	DOCENTE DIFERENCIAL	LICEO INDUSTRIAL OSORNO	44
13822285-3	PROBOSTE URIBE JESSICA EVELYN	01/03/2018	28/02/2019	CONTRATA PIE	DOCENTE DIFERENCIAL	LICEO INDUSTRIAL OSORNO	44
6653910-5	ROSAS GONZALEZ JUAN ANTONIO	01/03/2018	28/02/2019	CONTRATA PIE	DOCENTE	LICEO INDUSTRIAL OSORNO	3
14425845-2	SALAZAR RAUQUE MARCOS RODRIGO	01/03/2018	28/02/2019	CONTRATA PIE	DOCENTE	LICEO INDUSTRIAL OSORNO	2
18964191-5	SALAZAR SAEZ CAMILA FRANCISCA	01/03/2018	28/02/2019	CONTRATA PIE	DOCENTE DIFERENCIAL	LICEO INDUSTRIAL OSORNO	44
10875792-2	SOBARZO LEIVA SERGIO ANDRES	01/03/2018	28/02/2019	CONTRATA PIE	DOCENTE	LICEO INDUSTRIAL OSORNO	2
12584405-7	VERGARA GONZALEZ MARCELA TRINIDAD	02/04/2018	28/02/2019	CONTRATA PIE	DOCENTE	LICEO INDUSTRIAL OSORNO	2

Para el año lectivo 2019 las contrataciones para Bibliotecas CRA y Coordinadores de Enlace será la siguiente:

El coordinador pedagógico del CRA debe ser un docente, un educador profesional, cuya labor principal es la de promover y fortalecer los vínculos entre el CRA y las definiciones curriculares y pedagógicas de la escuela o Liceo el cual tendrá la siguiente carga horaria.

Categoría	Matricula	Espacio Mts	Recursos Humanos	
			Coordinador(a)	Encargado(a)
1	1-100	0 m	Director(a) y/o un Docente	
2	101-300	30 m	10 hrs	20 hrs.
3	301-600	60 m	30 hrs.	44 hrs.
4	601 o mas	70 m	44 hrs.	44 hrs.

Las horas del coordinador conforme a instructivo del MINEDUC, sobre los Estándares para Bibliotecas CRA se deben financiar con Ley SEP.

La coordinación pedagógica implica la realización de las siguientes **Funciones pedagógicas**:
· Integrar efectivamente la biblioteca con el currículum escolar.
. Facilitar información y difusión, a profesores y alumnos, sobre los recursos y materiales disponibles.
· Desarrollar la biblioteca escolar como un lugar de encuentro, intercambio y cooperación.
· Coordinar el mejoramiento y desarrollo del CRA.

CONVENIOS CELEBRADOS CON OTRAS INSTITUCIONES, Y PRINCIPALES INDICADORES EDUCATIVOS

RED EDUCATIVA MUNICIPAL

I.- ESTABLECIMIENTOS DE LA RED EDUCATIVA MUNICIPAL.

La I. Municipalidad de Osorno, a través del Departamento Administrativo de Educación Municipal, administra una red de 40 establecimientos educacionales, que prestan un servicio educacional en los niveles de Educación Parvularia, Educación Básica y Educación Media, en sus modalidades HC y TP. Agregamos a lo anterior, la modalidad de Educación Especial y de Educación de Adultos.

Cabe señalar además que de los seis establecimientos educacionales, cuatro de ellos son Liceos Técnico Profesionales, lo cuales en conjunto imparten un total de 13 especialidades TP.

- **ESTABLECIMIENTOS EDUCACIONALES MUNICIPALES – 2018**

EDUCACION MEDIA	
HUMANSITA/CIENTIFICO (HC)	2
TECNICO PROFESIONAL (TP)	4
EDUCACIÓN ADULTOS/ ESCUELA CARCEL	
ESC. CARCEL	1
EDUCACION BÁSICA	
RURAL	15
URBANA	16
EDUCACION PARVULARIA	
ESC. PARVULOS	1
ESCUELA ESPECIAL	
E. ESPECIAL	1
TOTAL EE COMUNA	40

ESTABLECIMIENTOS EDUCACIONALES MUNICIPALES

NIVEL EDUCACIONAL	ESTABLECIMIENTO
ESCUELAS BÁSICAS URBANAS	ESCUELA DE JUAN RICARDO SÁNCHEZ
	ESCUELA ESPAÑA
	ESCUELA BÁSICA EFRAÍN CAMPANA
	ESCUELA SUIZA
	ESCUELA PAUL HARRIS
	ESCUELA GARCIA HURTADO DE MENDOZA
	ESCUELA LEONILA FOLCH LÓPEZ
	ESCUELA CANADA
	ESCUELA CLAUDIO ARRAU
	ESCUELA MONSEÑOR FRANCISCO VALDÉS
	ESCUELA MÉXICO
	ESCUELA N_46 ITALIA
	ESCUELA LAGO RUPANCO
	ESCUELA CARLOS CONDELL
	ESCUELA DE ARTE Y CULTURA Z EX ZENTENO
	ESCUELA SOCIEDAD DE SOCORRO DE SEÑORAS
ESCUELAS BÁSICAS RURALES	ESCUELA RURAL LUZ Y SABER
	ESCUELA RURAL EMILIO SURBER SCHULZ
	ESCUELA RURAL PELLECO
	ESCUELA RURAL PUCOIHUE
	ESCUELA RURAL TRINQUICAHUÍN
	ESCUELA RURAL MARÍA LUISA BOMBAL
	ESCUELA RURAL SANTA ROSA
	ESCUELA RURAL PICHIL
	ESCUELA RURAL FORRAHUE
	ESCUELA RURAL CANCHA LARGA
	ESCUELA RURAL WALTERIO MEYER RUSCA
	ESCUELA RURAL LUMACO
	ESCUELA RURAL CHACAYAL
	ESCUELA RURAL LOS ABEDULES
	ESCUELA RURAL TACAMO ALTO
E. PARVULARIA	ESCUELA PARVULARIA PEDRO AGUIRRE CERDA
E. ESPECIAL	ESCUELA ESPECIAL ANA AICHELLE
E. ADULTOS	ESCUELA INTI SUYAI
EDUCACIÓN MEDIA	LICEO CARMELA CARVAJAL PRAT
	LICEO INDUSTRIAL DE OSORNO
	LICEO DE RAHUE
	LICEO ELEUTERIO RAMIREZ
	INSTITUTO COMERCIAL DE OSORNO
	INSTITUTO POLITÉCNICO

II MATRICULA AÑO 2018.

La variable matricula son datos provisionales de los alumnos y constituyen un indicador relevante para el sistema educativo municipal, toda vez que se pueden procesar estos datos para determinar las variaciones de estudiantes con que cuenta el sistema educativo municipal cada año/ semestre / mes, etc., realizando análisis comparativos que permitan hacer proyecciones estadísticas para el corto y mediano plazo, además visibiliza las tasas retención escolar por nivel educacional, modalidad de enseñanza, etc., resultando de utilidad también, entre otros ítems, por ejemplo para definir la Dotación de Personal Docente y Asistente de la Educación Comunal, que permite definir. Por otro la

La información de matrícula que a continuación se presenta, corresponde al mes de Diciembre 2018.

- ✓ **Matrícula 2018 por tipo de establecimiento.**

TIPO ENSEÑANZA	MATRÍCULA 2016
MEDIA	
HC Y TP	4617
BÁSICA	
Rural	881
Urbana	7119
ESCUELA PARVULO	63
E. ESPECIAL	112
Educación adultos (Escuela Inti Suyai)	81
Total Pre-matrícula	12.873

MATRÍCULA POR ESTABLECIMIENTO

	ESTABLECIMIENTOS	MATRICULAS 2018
ESCUELAS URBANAS	Escuela de Juan Ricardo Sánchez	327
	Escuela España	250
	Escuela Básica Efraín Campana	739
	Escuela Suiza	294
	Escuela Paul Harris	231
	Escuela García Hurtado de Mendoza	425
	Escuela Leonila Folch López	718
	Escuela Canadá	478
	Escuela Claudio Arrau	335
	Escuela Monseñor Francisco Valdés	364
	Escuela México	987
	Escuela N_46 Italia	591
	Escuela Lago Rupanco	174
	Escuela Carlos Condell	461
	Escuela de Arte y Cultura	325
	Escuela Sociedad de Socorro de Señoras	420
EDUCACIÓN RURAL	Escuela Rural Luz y Saber	167
	Escuela Rural Emilio Surber Schulz	79
	Escuela Rural Pelleco	14
	Escuela Rural Pucoihue	39
	Escuela Rural Trinquicahuín	7
	Escuela Rural María Luisa Bombal	9
	Escuela Rural Santa Rosa	47
	Escuela Rural Pichil	148
	Escuela Rural Forrahue	38
	Escuela Rural Cancha Larga	91
	Escuela Rural Walterio Meyer Rusca	176
	Escuela Rural Lumaco	10
	Escuela Rural Chacayal	4
	Escuela Rural Los Abedules	28
	Escuela Rural Tacamo Alto	24
	Escuela Parvularia Pedro Aguirre Cerda	63
EDUCACION MEDIA	LICEO CARMELA CARVAJAL DE PRAT (DIURNA+NOCTURNA)	1383
	LICEO INDUSTRIAL DE OSORNO	525
	LICEO RAHUE	387
	LICEO ELEUTERIO RAMIREZ	1043
	INSTITUTO COMERCIAL DE OSORNO	1005
	INSTITUTO POLITECNICO	274
	ESCUELA INTI SUYAI	81
	ESCUELA ESPECIAL ANA AICHELE	112
	TOTAL	12.873

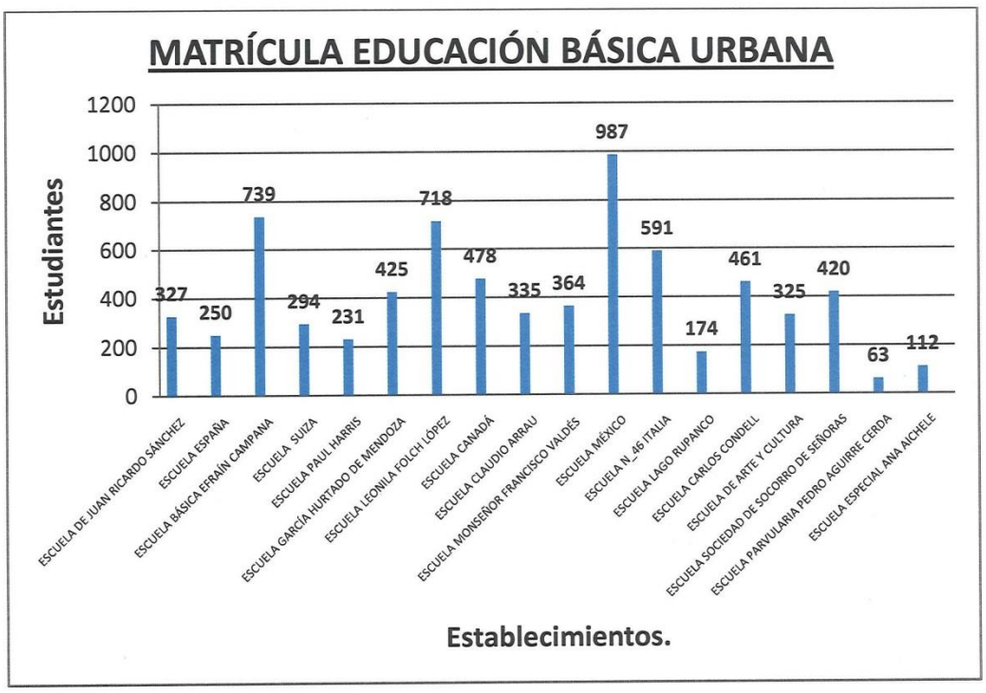
MATRÍCULA EDUCACIÓN BÁSICA URBANA
Estudiantes
1200
1000
800
600
400
200
0
327
250
739
294
231
425
718
478
335
364
987
591
174
461
325
420
63
112
ESCUELA DE JUAN RICARDO SÁNCHEZ
ESCUELA ESPAÑA
ESCUELA BÁSICA EFRAÍN CAMPANA
ESCUELA SUIZA
ESCUELA PAUL HARRIS
ESCUELA GARCÍA HURTADO DE MENDOZA
ESCUELA LEONILA FOLCH LÓPEZ
ESCUELA CANADÁ
ESCUELA CLAUDIO ARRAU
ESCUELA MONSEÑOR FRANCISCO VALDÉS
ESCUELA MÉXICO
ESCUELA N_46 ITALIA
ESCUELA LAGO RUPANCO
ESCUELA CARLOS CONDELL
ESCUELA DE ARTE Y CULTURA
ESCUELA SOCIEDAD DE SOCORRO DE SEÑORAS
ESCUELA PARVULARIA PEDRO AGUIRRE CERDA
ESCUELA ESPECIAL ANA AICHELE
Establecimientos.

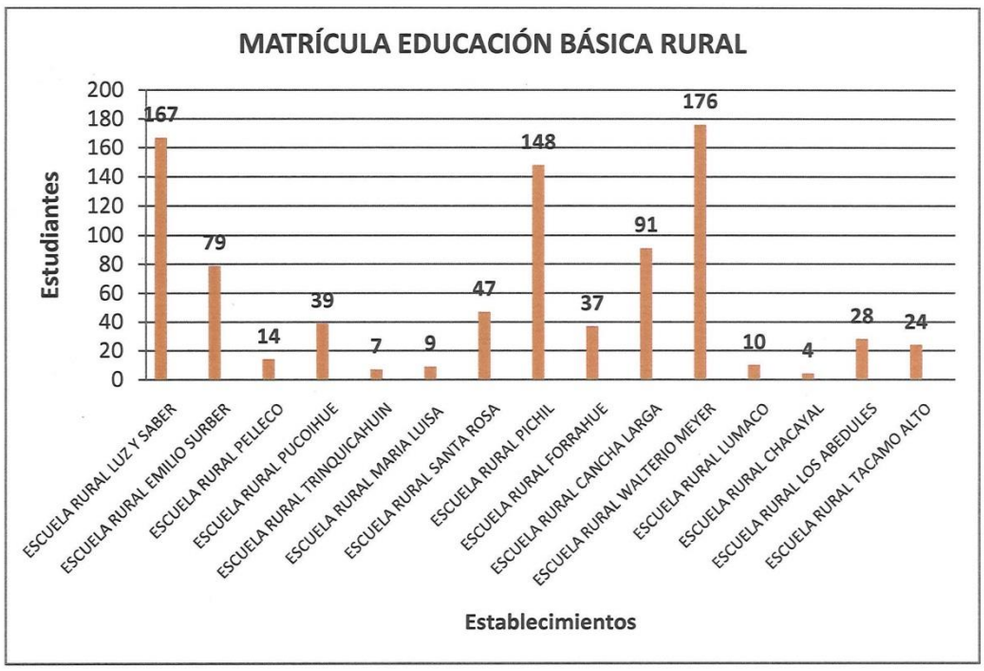
MATRÍCULA EDUCACIÓN BÁSICA RURAL
Estudiantes
200
180
160
140
120
100
80
60
40
20
0
167
79
14
39
7
9
47
148
37
91
176
10
4
28
24
ESCUELA RURAL LUZ Y SABER
ESCUELA RURAL EMILIO SURBER
ESCUELA RURAL PELLECO
ESCUELA RURAL PUCOIHUE
ESCUELA RURAL TRINQUICAHUIN
ESCUELA RURAL MARIA LUISA
ESCUELA RURAL SANTA ROSA
ESCUELA RURAL PICHIL
ESCUELA RURAL FORRAHUE
ESCUELA RURAL CANCHA LARGA
ESCUELA RURAL WALTERIO MEYER
ESCUELA RURAL LUMACO
ESCUELA RURAL CHACAYAL
ESCUELA RURAL LOS ABEDULES
ESCUELA RURAL TACAMO ALTO
Establecimientos

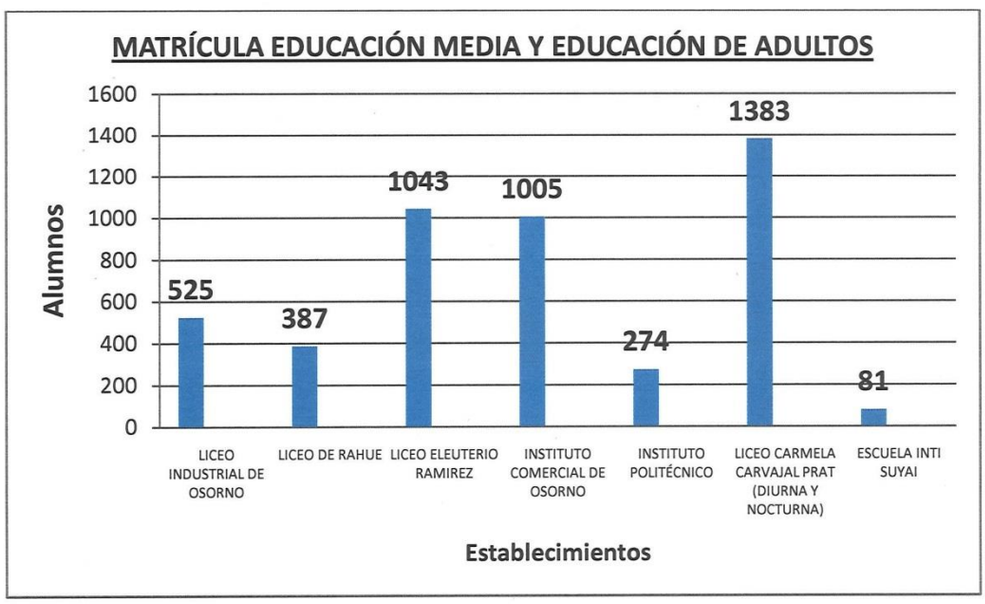
MATRÍCULA EDUCACIÓN MEDIA Y EDUCACIÓN DE ADULTOS
Alumnos
1600
1400
1200
1000
800
600
400
200
0
525
387
1043
1005
274
1383
81
LICEO INDUSTRIAL DE OSORNO
LICEO DE RAHUE
LICEO ELEUTERIO RAMIREZ
INSTITUTO COMERCIAL DE OSORNO
INSTITUTO POLITÉCNICO
LICEO CARMELA CARVAJAL PRAT (DIURNA Y NOCTURNA)
ESCUELA INTI SUYAI
Establecimientos

III.- INDICADORES EDUCATIVOS

1.- SIMCE

El SIMCE es el Sistema Nacional de Evaluación de resultados de aprendizaje del Ministerio de Educación de Chile. Su propósito principal es contribuir al mejoramiento de la calidad y equidad de la educación, informando sobre el desempeño de los estudiantes en diferentes áreas de aprendizaje del Currículum Nacional, y relacionando estos desempeños con el contexto escolar y social en que aprenden.

Las pruebas SIMCE evalúan el logro de los Objetivos Fundamentales y Contenidos Mínimos Obligatorios (OF-CMO) del Marco Curricular vigente en diferentes sectores de aprendizaje, a través de una medición que se aplica a nivel nacional, una vez al año, a los estudiantes que cursan un determinado nivel educacional. Hasta el año 2005, la aplicación de las pruebas se alternó entre 4º Básico, 8° Básico y 2° Medio. A partir del año 2006, se evalúa todos los años a 4° Básico y se alternan 8° Básico y 2° Medio. Desde el año 2010 se aplica cada dos años la evaluación del sector Inglés en 3° Medio, y todos los años una evaluación muestral del sector de Educación Física en 8º Básico, con el objetivo de diagnosticar la condición física de los estudiantes.

Además de las pruebas asociadas al currículum, el SIMCE también recoge información sobre docentes, estudiantes y padres y apoderados a través de cuestionarios de contexto. Esta información se utiliza para contextualizar y analizar los resultados de los estudiantes en las pruebas SIMCE.

Las siguientes tablas y gráficos presentan los resultados promedio por establecimiento educacional, aportando una visón sinóptica de los resultados educativos de nuestros establecimientos educacionales que fueron publicados el año 2018.

- **Resultados SIMCE - Educación Media**

ESTABLECIMIENTOS	8° BÁSICO			2° MEDIO		
	LEC	MAT	HIS	LECT	MAT	HIST
LICEO CARMELA CARVAJAL PRAT	267	291	275	289	312	283
LICEO INDUSTRIAL DE OSORNO				210	217	216
LICEO DE RAHUE				234	214	215
LICEO ELEUTERIO RAMIREZ				251	279	240
INSTITUTO COMERCIAL DE OSORNO				248	243	234
INSTITUTO POLITÉCNICO				227	210	219
PROMEDIO COMUNAL				243	246	236
PROMEDIO NACIONAL				252	266	251

*Resultados publicados el 2018 por Agencia de la Calidad

Resultados SIMCE – Educación Básica

	Establec.	CURSOS				
		4°		8°		
		LECT	MAT	LECT	MAT	CIENC
EDUCACIÓN BÁSICA URBANA	Escuela de Juan Ricardo Sánchez	314	269	241	265	244
	Escuela España	256	277	252	274	257
	Escuela Básica Efraín Campana	280	270	246	260	256
	Escuela Suiza	293	272	237	253	256
	Escuela Paul Harris	222	243	212	235	235
	Escuela Garcia Hurtado de M.	269	276	222	223	231
	Escuela Leonila Folch López	266	269	252	281	275
	Escuela Canada	252	223	238	261	247
	Escuela Claudio Arrau	243	232	244	222	259
	Escuela Monseñor Francisco V.	268	230	234	233	216
	Escuela México	348	307	271	312	286
	Escuela N_46 Italia	271	270	227	233	246
	Escuela Lago Rupanco	301	275	245	227	260
	Escuela Carlos Condell	254	239	220	215	220
	Escuela de Arte y Cultura	271	256	233	237	250
	Escuela Sociedad de Socorro de S.	279	263	237	261	254
EDUCACIÓN BÁSICARURALES	Escuela Rural Luz y Saber	289	270	251	216	247
	Escuela Rural Emilio Surber Schulz	265	270	249	264	279
	Escuela Rural Pelleco					
	Escuela Rural Pucoihue	269	267	241	239	240
	Escuela Rural Trinquicahuín	326	246			
	Escuela Rural María Luisa Bombal					
	Escuela Rural Santa Rosa	270	234			
	Escuela Rural Pichil	242	253	228	255	249
	Escuela Rural Forrahue	246	177			
	Escuela Rural Cancha Larga	278	210	238	228	231
	Escuela Rural Walterio Meyer R.	247	238	262	245	247
	Escuela Rural Lumaco	224	225			
	Escuela Rural Chacayal					
	Escuela Rural Los Abedules			266	242	281
	Escuela Rural Tacamo Alto	213	157			
	PROMEDIO COMUNAL	269	249	241	248	251
	PROMEDIO NACIONAL	269	261	244	260	258

*Resultados publicados el 2018 por Agencia de la Calidad

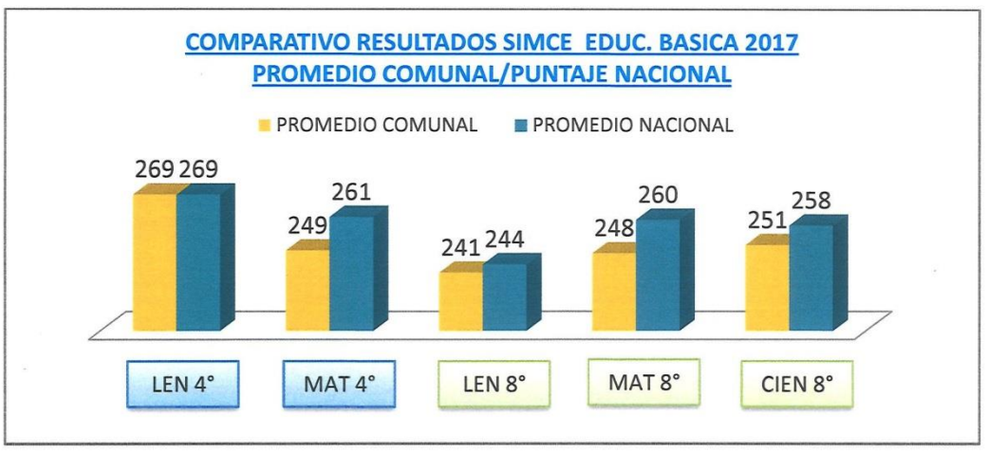

*Resultados publicados el 2018 por Agencia de la Calidad

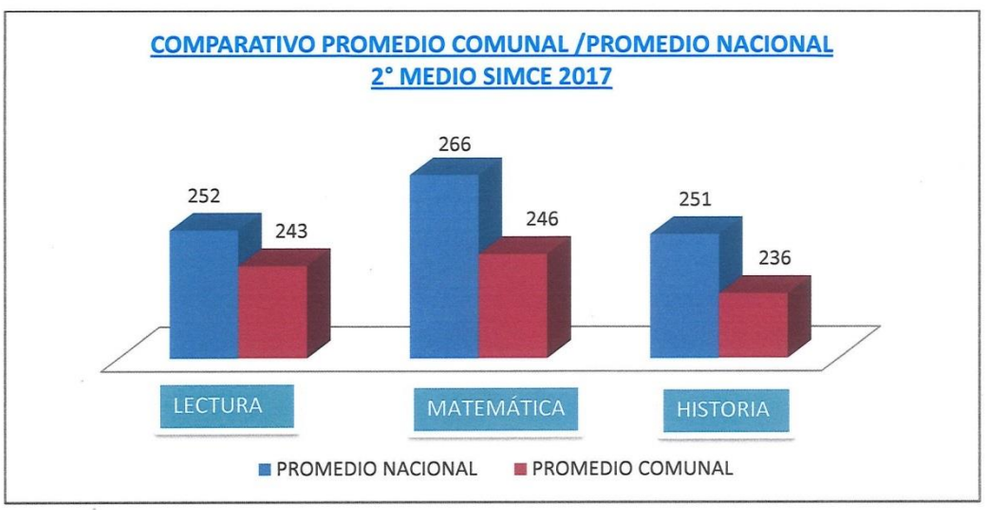

*Resultados publicados el 2018 por Agencia de la Calidad.

2.- PRUEBA DE SELECCIÓN UNIVERSITARIA (P S U 2018)

La Prueba de Selección Universitaria (PSU) es una batería de pruebas estandarizadas, cuyo propósito es la selección de postulantes para la continuación de estudios universitarios.

La batería de pruebas PSU, está compuesta de exámenes estandarizados, que incluye dos pruebas obligatorias y dos electivas, y se elaboran en base al currículum de Educación Media.

RESUMEN RESULTADOS PSU COMUNAL 2018.

PRUEBAS	TOTAL PSU RENDIDAS	PROMEDIO PSU	PTJ MAYOR	PTJ MENOR
LENGUAJE	**643**	**463**	**776**	**219**
MATEMÁTICA	**634**	**462**	**716**	**212**
HISTORIA	**362**	**479**	**768**	**223**
CIENCIAS	**328**	**450**	**692**	**230**
PSU	**634**	**463**	**703**	**250**

***RESULTADOS CORRESPONDEN A ESTABLECIMIENTOS MUNICIPALES**

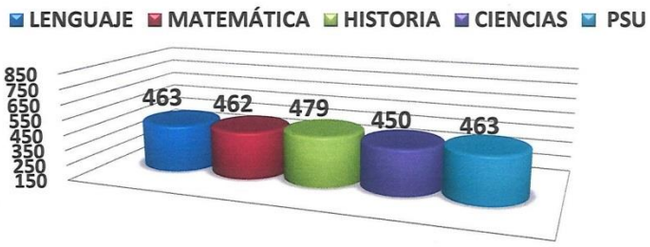

PROMEDIOS COMUNALES PSU 2018


LENGUAJE
MATEMÁTICA
HISTORIA
CIENCIAS
PROMEDIO PSU
643
634
362
328
634
TOTAL PSU RENDIDAS

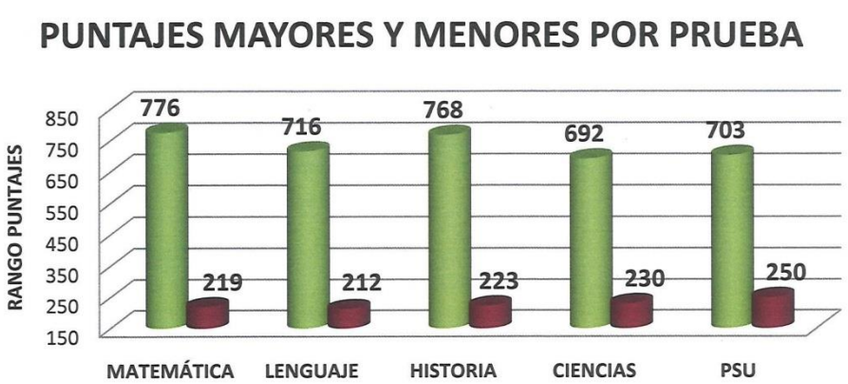
PUNTAJES MAYORES Y MENORES POR PRUEBA
RANGO PUNTAJES
850
750
650
550
450
350
250
150
776
219
716
212
768
223
692
230
703
250
MATEMÁTICA
LENGUAJE
HISTORIA
CIENCIAS
PSU

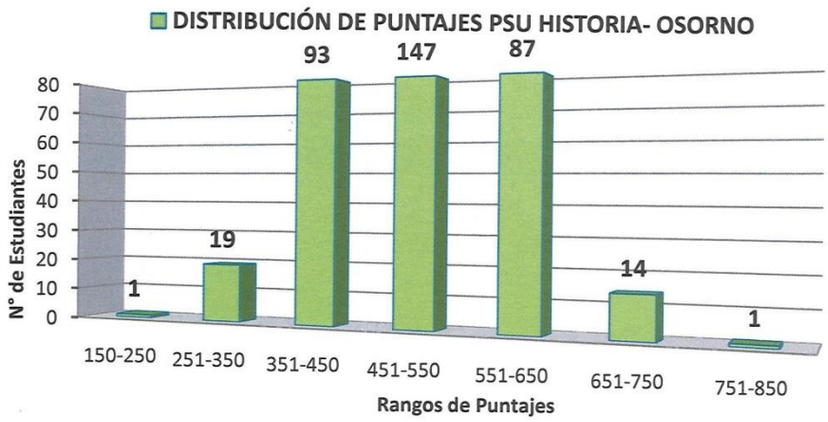
DISTRIBUCIÓN DE PUNTAJES PSU HISTORIA- OSORNO
N° de Estudiantes
0
10
20
30
40
50
60
70
80
1
19
93
147
87
14
1
150-250
251-350
351-450
451-550
551-650
651-750
751-850
Rangos de Puntajes

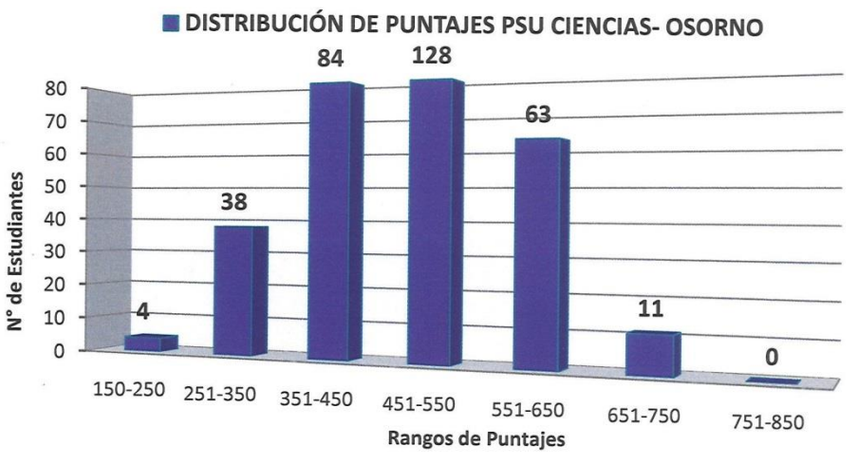
DISTRIBUCIÓN DE PUNTAJES PSU CIENCIAS- OSORNO
N° de Estudiantes
0
10
20
30
40
50
60
70
80
4
38
84
128
63
11
0
150-250
251-350
351-450
451-550
551-650
651-750
751-850
Rangos de Puntajes

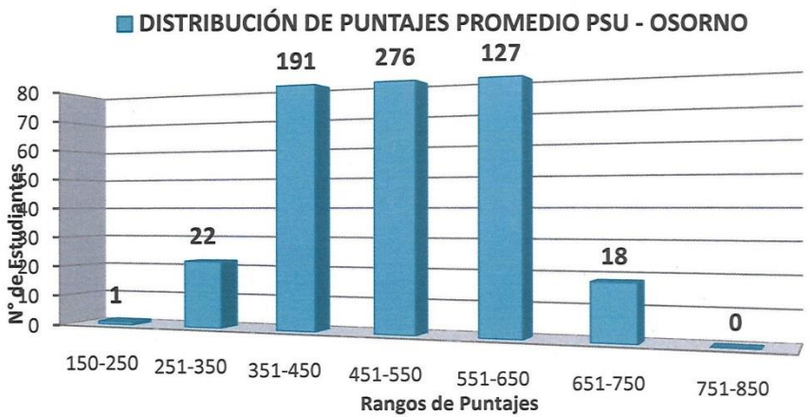

CUADRO COMPARATIVO PSU 2016-2018

N° PRUEBAS PSU RENDIDAS

2016	2017	2018	DIF 2017-2018
663	616	634	18

PUNTAJE PROMEDIO POR PRUEBA

LENGUAJE				MATEMÁTICA				HISTORIA				CS			
2016	2017	2018	DIF 2017-2018	2016	2017	2018	DIF 2017-2018	2016	2017	2018	DIF 2017-2018	2016	2017	2018	DIF 2017-2018
465	472	463	-9	458	470	462	-8	472	474	479	5	441	444	450	6

PUNTAJE PSU LENG-MAT

2016	2017	2018	DIF 2017-2018
462	471	463	-8

IV.- PROYECTOS DE INTEGRACION ESCOLAR

Durante el año 2018, los establecimientos adscritos a los Programas de Integración Escolar suman 26, los cuales se dividen en 16 establecimientos de educación básica urbanos, 4 establecimientos básicos rurales y 6 establecimientos de educación media científico humanista y técnico profesional

1.- MATRICULA PROGRAMAS DE INTEGRACION ESCOLAR

Tipo	Establecimiento	MATRIC. TOTAL	MAT.PIE 2018	NEEP	NEET	%
ESCUELAS BÁSICAS URBANAS	Escuela de Juan Ricardo Sánchez	293	77	55	22	26%
	Escuela España	237	55	17	38	23%
	Escuela Básica Efraín Campana	718	45	5	40	6%
	Escuela Suiza	179	61	50	11	34%
	Escuela Paul Harris	234	60	12	48	26%
	Escuela García Hurtado de Mendoza	440	99	25	74	23%
	Escuela Leonila Folch López	717	108	18	90	15%
	Escuela Canadá	473	123	32	91	26%
	Escuela Claudio Arrau	324	70	21	49	22%
	Escuela Monseñor Francisco Valdés	324	94	32	62	29%
	Escuela México	977	87	18	69	9%
	Escuela N_46 Italia	562	118	38	80	21%
	Escuela Deportiva Osorno	152	47	12	35	31%
	Escuela Carlos Condell	438	103	24	79	24%
	Escuela de Arte y Cultura	307	69	22	47	22%
	Escuela Sociedad de Socorro de Señoras	402	82	19	63	20%
	SUBTOTAL 1	6777	1298	400	898	19%
RURALES	Escuela Rural Luz y Saber	163	53	8	45	33%
	Escuela Rural Pichil	147	56	11	45	38%
	Escuela Rural Walterio Meyer Rusca	171	50	6	44	29%
	Escuela Rural Cancha Larga	90	35	12	23	39%
	SUBTOTAL 2	571	194	37	157	34%
	ENSEÑANZA BASICA TOTAL	7348	1492	437	1055	20%

Tipo	Establecimiento	MATRIC. TOTAL	MAT.PIE 2018	NEEP	NEET	%
EDUCACIÓN MEDIA	Liceo Carmela Carvajal de Prat	1308	101	15	86	8%
	Liceo Industrial de Osorno	556	63	18	81	11%
	Liceo Rahue	383	60	13	47	16%
	Liceo Eleuterio Ramírez	1035	153	9	144	15%
	Instituto Comercial de Osorno	1041	130	25	105	12%
	Instituto Politécnico	291	36	10	26	12%
	ENSEÑANZA MEDIA TOTAL	4614	543	90	489	12%

Establecimiento	MATRIC. TOTAL	MAT.PIE 2018	NEEP	NEET	%
26 ESTABLECIMIENTOS	**11962**	**2035**	**527**	**1544**	**17%**

2.- MATRICULA SEGUN NECESIDAD EDUCATIVA ESPECIAL

N.E.E PERMANENTES

D.I **DISCAPACIDAD INTELECTUAL**
T.E.A **TRASTORNO ESPECTRO AUSTISTA**
T.G.D **TRASTORNO GENERAL DEL DESARROLLO**

ENSEÑANZA BASICA

Tipo	Establecimiento	DI SEVERA	DI MODERADA	D.I LEVE	DIC MOTORA	DISC AUDITIVA	DISC VISUAL	DISC MULTIPLE	T ESPECTRO AUTISTA	T.G.D	TOTAL
ESCUELAS BÁSICAS URBANAS	Escuela de Juan Ricardo Sánchez	0	0	16	0	0	0	0	5	0	22
	Escuela España	0	0	17	0	0	0	0	0	0	17
	Escuela Básica Efraín Campana	0	0	3	1	0	0	0	1	0	5
	Escuela Suiza	0	0	10	0	0	0	0	1	0	11
	Escuela Paul Harris	0	1	8	1	0	0	0	2	0	12
	Escuela García Hurtado de Mendoza	0	1	21	3	1	0	0	2	0	28
	Escuela Leonila Folch López	0	0	6	0	0	0	0	12	0	18
	Escuela Canadá	0	0	24	4	0	0	0	4	0	32
	Escuela Claudio Arrau	0	1	13	0	0	0	0	7	0	21
	Escuela Monseñor Francisco Valdés	0	1	25	1	0	0	0	3	0	30
	Escuela México	0	0	11	0	0	0	0	7	0	18
	Escuela N_46 Italia	0	0	26	0	2	1	0	9	0	38
	Escuela Deportiva Osorno	0	0	11	0	0	0	0	1	0	12
	Escuela Carlos Condell	0	0	23	0	0	0	0	1	0	24
	Escuela de Arte y Cultura	0	2	10	0	1	0	0	9	0	22
	Escuela Sociedad de Socorro de Señoras	0	0	14	0	2	1	0	2	0	19
RURALES	Escuela Rural Luz y Saber	0	2	6	0	0	0	0	0	0	8
	Escuela Rural Pichil	0	1	8	0	0	0	0	2	0	11
	Escuela Rural Walterio Meyer Rusca	0	1	1	0	0	1	0	3	0	6
	Escuela Rural Cancha Larga	0	0	9	0	0	0	0	3	0	12

ENSEÑANZA MEDIA

Tipo	Establecimiento	DI SEVERA	DI MODERAD	D.I LEVE	DIC MOTORA	DISC AUDITIVA	DISC VISULA	DISC MULTIPLE	T ESPECTRO	T.G.D	TOTAL
EDUCACIÓN MEDIA	Liceo Carmela Carvajal de Prat	0	0	5	1	1	0	0	8	0	15
	Liceo Industrial de Osorno	0	0	16	0	0	0	0	2	0	18
	Liceo Rahue	0	1	10	1	0	0	0	1	0	13
	Liceo Eleuterio Ramírez	0	0	7	0	0	1	0	1	0	9
	Instituto Comercial de Osorno	0	1	24	0	0	0	0	0	0	25
	Instituto Politécnico	0	0	7	0	0	0	0	3	0	10

3.- CUADRO RESUMEN N.E.E. PERMANENTE

	N.E.E	N° Alumnos
PERMANENTES	**INTELECTUAL**	
	SEVERA	0
	MODERADA	12
	LEVE	331
	DISC.MOTORA	12
	DISC.AUDITIVA	7
	DISC.VISUAL	4
	DISC MULTIPLE	0
	T.ESPRECTO AUTISTA	89
	T.G.D	0
	TOTAL	455

N.E.E TRANSITORIAS

T.D.A **TRASTORNO DEFICIT ATENCIONAL**
T.E.L **TRASTORNO ESPECIFICO DE LENGUAJE**
D.E.A **DEFICIT ESPECIFICO DE APRENDIZAJE**
C.I LIMITROFE **COEFICIENTE INTELECTUAL EN RANGO LIMITROFE**

ENSEÑANZA BASICA

Tipo	Establecimiento	T.D.A	T.E.L	D.E.A	CI RANGO LIMITROFE	TOTAL
ESCUELAS BÁSICAS URBANAS	Escuela de Juan Ricardo Sánchez	8	13	16	18	55
	Escuela España	8	13	8	9	38
	Escuela Básica Efraín Campana	2	0	31	7	40
	Escuela Suiza	0	17	24	9	50
	Escuela Paul Harris	3	15	13	17	48
	Escuela García Hurtado de Mendoza	9	32	18	15	74
	Escuela Leonila Folch López	15	30	38	7	90
	Escuela Canadá	18	29	22	21	91
	Escuela Claudio Arrau	4	16	11	18	49
	Escuela Monseñor Francisco Valdés	8	4	30	20	62
	Escuela México	6	0	45	18	69
	Escuela N_46 Italia	8	29	5	38	80
	Escuela Deportiva Osorno	3	12	5	15	35
	Escuela Carlos Condell	5	8	9	57	79
	Escuela de Arte y Cultura	7	17	18	5	47
	Escuela Sociedad de Socorro de Señoras	1	28	5	29	63
RURALES	Escuela Rural Luz y Saber	6	15	7	17	45
	Escuela Rural Pichil	10	16	10	9	45
	Escuela Rural Walterio Meyer Rusca	1	18	19	6	44
	Escuela Rural Cancha Larga	6	7	4	7	24

ENSEÑANZA MEDIA

Tipo	Establecimiento	T.D.A	T F I	D.E.A	CI RANGO LIMITROFE	TOTAL
EDUCACIÓN MEDIA	Liceo Carmela Carvajal de Prat	11		68	7	86
	Liceo Industrial de Osorno	7		30	26	63
	Liceo Rahue	7		10	30	47
	Liceo Eleuterio Ramírez	16		113	15	144
	Instituto Comercial de Osorno	5		10	90	105
	Instituto Politécnico	1		8	17	26

CUADRO RESUMEN N.E.E TRANSITORIA

	N.E.E	N° Alumnos
TRANSITORIAS	T.D.A	175
	T.E.L	319
	D.E.A	577
	C.I RANGO LIMITROFE	527
	TOTAL	1598

V.- JARDINES INFANTILES VIA TRANSFERENCIA DE FONDOS (VTF)

Los jardines Infantiles VTF bajo administración municipal son 6 establecimientos supervisados y financiados por la JUNJI, y administrados por la Ilustre Municipalidad de Osorno, que desarrolla acciones educativas vinculadas a la protección de la primera infancia.



Durante el año 2018, se reconvirtieron 6 jardines infantiles, lo cuales fueron traspasados a la administración JUNJI, siendo estos los siguientes :

- Semillas de amor
- Dulces sueños
- Villa cautín
- Casca nueces
- Sueños mágicos
- Shemoguen

Propuesta Educativa: El trabajo educativo se plasma en el Proyecto Educativo de la Unidad Educativa, que determina las distintas dimensiones de la gestión educativa y curricular y sirve de eje conductor del quehacer pedagógico. Su principal característica es ser participativo. Del Proyecto Educativo se desprenden distintos tipos de planificaciones: plan anual de gestión, proyecto o plan de aula, y las planificaciones específicas de aula. El trabajo pedagógico puede adoptar cualquier currículo existente en la Educación Parvularia con la sola obligación que se sustente en las Bases Curriculares del nivel, sus orientaciones, criterios y fundamentos.



Infraestructura : Son establecimientos construidos o habilitados para uso exclusivo como Jardín Infantil, de acuerdo a las Normativas vigentes. Las características de la infraestructura física de los

establecimientos determina la capacidad máxima de atención. Cuentan con todas las dependencias necesarias para proporcionar una educación y atención integral: salas de actividades, salas de hábitos higiénicos, salas de mudas, servicio de alimentación, bodega, patios y dependencias administrativas. En el caso de esta modalidad, tales exigencias están sistematizadas en el Manual del Programa de Transferencia de Fondos que regula la transferencia de fondos desde la JUNJI.

Población objetivo : Los Jardines Infantiles VTF atienden preferentemente a niños y niñas menores de cuatro años, priorizando en aquellos que provienen de familias que requieren mayores aportes del Estado

Organización Administrativa: El Jardín Infantil VTF, está a cargo de una Directora, Educadora de Párvulos, según la explicación precedente apoyan la labor educativa Educadoras de Párvulos pedagógicas, Técnicas en atención de párvulos y Auxiliar de servicios.

Jornada de Atención: De Lunes a Viernes, Jornada Completa desde las 8:30 a 17:18 horas. Su funcionamiento es de Marzo a Enero da cada año calendario.

Niveles de Atención: Se atienden niños y niñas en seis niveles educativos: Sala Cuna Menor, Sala Cuna Mayor, Sala Cuna Heterogénea, Medio Menor, Medio mayor y Medio Heterogéneo.

Alimentación: Programa proporcionado en convenio con la JUNAEB, de acuerdo a las definiciones nutricionales establecidas por JUNJI. Los Jardines Infantiles otorgan desayuno, almuerzo y onces. Los niños y niñas que permanecen hasta el término de la jornada, reciben además, una colación.-

Modalidad de Atención : Existen jardines con tres modalidades de Atención

Modalidad	Cobertura	N° de Beneficiarios
PEC(Programa para que estudie contigo)	Madres o padres Estudiantes de los Establecimientos municipales	20 párvulos distribuidos en los jardines del Liceo Carmela Carvajal, Liceo Rahue y Liceo Industrial
Intercultural	Familias pertenecientes a la Cultura Huilliche Mapuche	104 Párvulos del sector de la Quinto Centenario
Convencional o Tradicional	Familias de la comunidad osornina de diferentes sectores	210 párvulos de distintos sectores de la Ciudad de Osorno

Matrícula 2018: 334 niños y niñas distribuidos en los seis niveles de atención que se prestan en los seis establecimientos.

Nombre Jardín	Sala Cuna	Niveles Medios	Total niños y niñas
Jardín Bosque Encantado	28	64	92
Jardín Brotes de Amor	20	32	52
Jardín Semillitas	20	----	20
Jardín Intercultural	40	64	104
Jardín Burbujitas	28	32	60
Jardín Pequeños Girasoles	20	32	52
Cobertura total de niños y niñas			**380**

Personal de los jardines: Existe un personal de 138 funcionarias distribuidos en los 12 jardines infantiles:

Nombre Jardín	Directora	Educadoras	Técnico en Párvulo	Auxiliar de Servicio	Total
Jardin Bosque Encantado	01	03	9	01	14
Jardín Brotes de Amor	01	01	6	01	9
Jardín Semillitas	01	01	4	01	7
Jardín Intercultural	01	04	12	02	19
Jardín Burbujitas	01	01	7	01	10
Jardín Pequeños Girasoles	01	01	6	01	9

Sectores que son beneficiados con Cobertura de los jardines VTF:

Los sectores que abarca la cobertura de los Jardines Vía Transferencia de Fondos administrados por la Ilustre Municipalidad de Osorno son:

Sector	N° de Establecimientos	Beneficiados
Francke	01	92 Párvulos
Quinto Centenario	02	156 Párvulos
Centro	01	20 Párvulos
Oriente	02	112 Párvulos
Total		**380 Párvulos**

VI.- EDUCACION EXTRAESCOLAR

El programa anual de educación extraescolar, tiene como foco fundamental apoyar el desarrollo y formación integral de nuestras alumnas y nuestros alumnos, entendida la actividad extraescolar como una estrategia educacional que amplía el currículo formal que implementa la escuela, y posibilita el acceso de los estudiantes a actividades en el ámbito del deporte, la recreación, la cultura y la ciencia.

La actual reforma educacional, proponen su contexto amplio la pertinencia y la contextualización de los aprendizajes como elementos fundamentales de integración, frente a lo cual la educación extraescolar, se constituye en una instancia propicia para la formación durante el tiempo libre de los escolar, basando su accionar en los principios de libre elección, libre adscripción y participación, pasando a constituir un espacio educativo innovador e integrador que contribuye eficientemente a la formación del niño.

En este contexto, la Coordinación Comunal de Educación Extraescolar, diseña anualmente un Programa Indicativo Extraescolar, que comprende una serie de actividades desagregadas en las áreas de deporte, ciencia, tecnología y medio ambiente, área social y área artística-cultural.

PROGRAMA EDUCACIÓN EXTRAESCOLAR 2018

ACTIVIDADES EJECUTADAS	DESCRIPCION DE ACTIVIDAD	ESTABLECIMIENTOS PARTICIPANTES	COBERTURA DE PARTICIPACIÓN
1.- DEPORTES			
1.1 **ATLETISMO**	CAMPEONATOS INTER-ESCOLARES DE ATLETISMO EN LAS CATEGORÍAS; BAJAS, SUB 14, SUB 16 Y SUB 18 DAMAS Y VARONES.	ESCUELAS Y LICEOS MUNICIPALES. PARTICULARES Y PARTICULARES SUBVENCIONADOS INVITADOS	738
1.2 **AJEDREZ**	CAMPEONATOS INTER-ESCOLARES DE AJEDREZ EN CATEGORÍAS SUB 8, 10, 12, 14 Y 18, DAMAS Y VARONES.	ESCUELAS Y LICEOS MUNICIPALES PARTICULARES Y PARTICULARES SUBVENCIONADOS INVITADOS	95
1.3 **BASQUETBOL**	CAMPEONATOS INTER-ESCOLARES DE BASQUETBOL ESCOLAR EN LAS CATEGORÍAS SUB 12,14, ENSEÑANZA MEDIA, CADETES, MASIVO SUB 12 Y SUB 10, DAMAS Y VARONES	ESCUELAS Y LICEOS MUNICIPALES PARTICULARES Y PARTICULARES SUBVENCIONADOS INVITADOS	364
1.4 **GIMNASIA**	MUESTRA DE GIMNASIA RÍTMICA Y DANZA. CAMPEONATOS GIMNASIA RÍTMICA CATEGORÍA PEQUES, PRE INFANTIL, INFANTIL, JUVENIL Y SUPERIOR CATEGORÍA DAMAS	ESCUELAS Y LICEOS MUNICIPALES PARTICULARES Y PARTICULARES SUBVENCIONADOS INVITADOS	239
1.5 **BALON MANO**	CAMPEONATOS INTER-ESCOLARES DE BALONMANO EN LAS CATEGORÍAS MINI, SUB 14 DAMAS Y VARONES	ESCUELAS Y LICEOS MUNICIPALES PARTICULARES Y PARTICULARES SUBVENCIONADOS INVITADOS	228
1.6 **FÚTBOL**	CAMPEONATOS INTER-ESCOLARES DE FUTBOL ESCOLAR EN LAS CATEGORÍAS SUB 14, SUB 16	ESCUELAS Y LICEOS MUNICIPALES PARTICULARES Y PARTICULARES SUBVENCIONADOS INVITADOS	96

1.7 **FUTSAL**	CAMPEONATOS INTER-ESCOLARES DE FUTSAL ESCOLAR EN LAS CATEGORÍAS 5º Y 6º BÁSICOS, 3º Y 4º BÁSICOS, 7º Y 8º BÁSICOS. DAMAS Y VARONES	ESCUELAS Y LICEOS MUNICIPALES PARTICULARES Y PARTICULARES SUBVENCIONADOS INVITADOS	680
1.8 **TENIS DE MESA**	CAMPEONATOS INTER-ESCOLARES DE TENIS DE MESA ESCOLAR EN LAS CATEGORÍAS BÁSICA Y MEDIA. DAMAS Y VARONES	ESCUELAS Y LICEOS MUNICIPALES	119
1.9 **VOLEIBOL**	CAMPEONATOS INTER-ESCOLARES DE VOLEIBOL ESCOLAR EN LAS CATEGORÍAS SUB 14 Y SUB 16. DAMAS Y VARONES	ESCUELAS Y LICEOS MUNICIPALES PARTICULARES Y PARTICULARES SUBVENCIONADOS INVITADOS	170
TOTAL			**2729**
2.- AREA SOCIAL			
2.3 ESCUELAS DE VERANO	SE REALIZAN ACTIVIDADES DEPORTIVAS- RECREATIVAS PARA LOS ALUMNOS DE LAS ESCUELAS CARLOS	ESCUELAS Y LICEOS MUNICIPALES	281
	CONDELL, ESPAÑA, JUAN RICARDO SANCHEZ, SOCIEDAD DE SOCORRO Y , ENTRE LAS 9.00 A 13.00 HORAS DE LUNES A VIERNES DURANTE EL MES DE ENERO		
TOTAL			**281**
3.- CIENCIA, TECNOLOGIA Y MEDIO AMBIENTE			
	EXPOSICICIÓN FERIA CIENTIFICA, TECNOLOGICA Y DEL MEDIO AMBIENTE ORGANIZADO POR EL LICEO ELEUTERIO RAMIREZ, DAEM.	LICEOS E INSTITUTOS MUNICIPALES	220
TOTAL			**220**
4.- ARTISTICA-CULTURA			
4.1 ENCUENTRO COMUNAL DE CUECA	SE REALIZA UNA ETAPA INTERNA DE CADA ESTABLECIMIENTO DONDE SE ELIGEN A DOS PAREJAS QUE REPRESENTA AL ESTABLECIMIENTO EN	ESCUELAS BÁSICAS ,RURALES Y LICEOS MUNICIPALES PARTICULARES Y PARTICULARES	470

	EL COMUNAL DE CUECA	SUBVENCIONADOS INVITADOS	
COMUNAL DE POESIA	SE REALIZAN TALLERES INTERNOS EN CADA ESTABLECIMIENTO DONDE LOS MEJORES TRABAJOS PARA QUE REPRESENTEN AL ESTABLECIMIENTO EN EL COMUNAL.	ESCUELAS BÁSICAS ,RURALESY LICEOS MUNICIPALES.	192
TOTAL			662
5.- PROGRAMAS ESPECIALES			
5.1 OLIMPIADAS ESCUELAS RURALES	OLIMPIADAS INTER-ESCOLARES DE ESCUELAS BÁSICAS RURALES EN LAS DISCIPLINAS DE FUTBOLITO Y ATLETISMO, CATEGORIAS PENECAS, INFANTIL Y SELECCIÓN. (DAMAS – VARON)	ESCUELAS BÁSICAS RURALES ESCUELAS BÁSICAS RURALES PERTENECIENTES A LOS MICROCENTROS Y ESCUELAS RURALES COMPLETAS	757
5.2 OLIMPIADAS ENSEÑANZA MEDIA	OLIMPIADAS DE LICEOS E INSTITUTOS MUNICIPALES EN LAS DISCIPLINAS DE ATLETISMO, FUTBOL, BASQUETBOL, GIMNASIA, EXCURSIONISMO, AJEDREZ, TENIS DE MESA, BALONMANO, VOLEIBOL (D-V)	LICEOS E INSTITUTOS DE ENSEÑANZA MEDIA MUNICIPAL	910
5.3 OLIMPIADAS ENSEÑANZA BASICA	OLIMPIADAS DE ESCUELAS MUNICIPALES EN LAS DISCIPLINAS DE ATLETISMO, FUTBOL, BASQUETBOL, GIMNASIA, EXCURSIONISMO, AJEDREZ, TENIS DE MESA, BALONMANO, VOLEIBOL (D-V)	ESCUELAS DE ENSEÑANZA BASICA MUNICIPAL	912
5.3 OLIMPIADAS EDUCACIÓN PAVULARIA	OLIMPIADAS DEPORTIVAS RECREATIVAS DE ENSEÑANZA PRE-BASICA (KINDER Y PRE-KINDER) DAMAS Y VARONES	ESTABLECIMIENTOS DE EDUCACIÓN PARVULARIA MUNICIPAL	400
5.4. BAFEMO	BALET FOLKLORICO ESCOLAR DE ESTUDIANTES BSICA Y MEDIA MUNICIPAL (FINANACIAMIENTO FAEP)	ESCUELAS Y LICEOS MUNICIPALES	36

5.5. CORRIDA FAMILIAR	ACTIVIDAD RECREATIVA DENOMINADA PAPIS RUN (FINANCIAMIENTO FAEP)	ALUNMOS Y APODERADOS DE ESTABLECIMIENTOS MUNICIPALES	1.000
TOTAL			2.979
6.- PARTICIPACION EN LOS JUEGOS DEPORTIVOS ESCOLARES	PARTICIPACIÓN DE ALUMNOS EN CAMPEONATOS CONVOCADOS POR EL IND CATEGORIA SUB 14, ETAPA COMUNAL, PROVINCIAL, REGIONAL Y NACIONAL (DAMAS Y VARONES), EN LAS DISCIPLINAS DE NATACIÓN, ATLETISMO, ATLETISMO ADAPTADO, BALONMANO, BASQUETBOL, FUTBOL, FUTSAL, TENIS DE MESA, AJEDREZ Y VOLEIBOL	ESCUELAS Y LICEOS MUNICIPALES	1.578
TOTAL			1.578
7.- PREMIACIÓN ANUAL ALUMNOS Y DOCENTES DESTACADOS 2016	PREMIACION ANUAL DE ALUMNOS Y DOCENTES DESTACADOS EN EL AREA EXTRAESCOLAR; DEPORTES, ARTE Y CULTURA, MEDIO AMBIENTE Y CIENCIA Y TECNOLOGÍA	ESCUELAS Y LICEOS MUNICIPALES	27
TOTAL			27
CONVENIO PROGRAMA 4 A 7 "Mujer Trabaja Tranquila" FECHA: DESDE 1 DE MARZO DEL 2018 HASTA EL 31 DE DICIEMBRE DEL 2018	Continuidad del Convenio entre La Ilustre Municipalidad de Osorno y el Servicio Nacional de la Mujer, desde el año 2011 con la Escuela Juan Ricardo Sanchez y 2014 con la Escuela Claudio Arrau. El objetivo del programa es contribuir a mujeres responsables de niños de 6 a 13 años pertenecientes a los quintiles I, II, III entre 18 a 65 años de edad, se incorporen, mantengan y desarrollen en el	ESCUELA CLAUDIO ARRAU ESCUELA JUAN RICARDO SANCHEZ	100

	mundo del trabajo remunerado, este programa se desarrolla de Lunes a Viernes entre las 16.00 a 19.00 horas, con una cobertura diaria de 50 alumnos por Establecimiento. Este convenio se renueva cada año.		
TOTAL			100
ESCUELA MUNICIPAL TALENTOS ATLETISMO	TALLER AVANZADO PARA TALENTOS DE LA DICIPLINA EN ENSEÑANZA BASICA Y MEDIA MUNICIPAL	ESCUELAS Y LICEOS MUNICIPALES	105
ESCUELA MUNICIPAL TALENTOS TENIS DE MESA	TALLER AVANZADO PARA TALENTOS DE LA DICIPLINA EN ENSEÑANZA BASICA Y MEDIA MUNICIPAL	ESCUELAS Y LICEOS MUNICIPALES	68
TOTAL			173
PROGRAMA USO DE GIMNASIO EN ESCUELAS Y LICEOS MUNICIPALES	INCENTIVAR EL USO DE LOS GIMNASIOS IMPLEMENTANDO UNA FRANJA DE HORARIA CON ACTIVIDADES DEPORTIVO – RECREATIVA PARA LA COMUNIDAD EDUCATIVA.	ESCUELAS Y LICEOS MUNICIPALES	138
TOTAL			138
			9.923

COMUNAL DE CUECA 2018





OLIMPIADAS RURALES 2018





DEPORTES

OLIMPIADAS PARVULARIA 2018.-





OLIMPIADAS EDUCACION BASICA 2018





OLIMPIADAS ENSEÑANZA MEDIA 2018



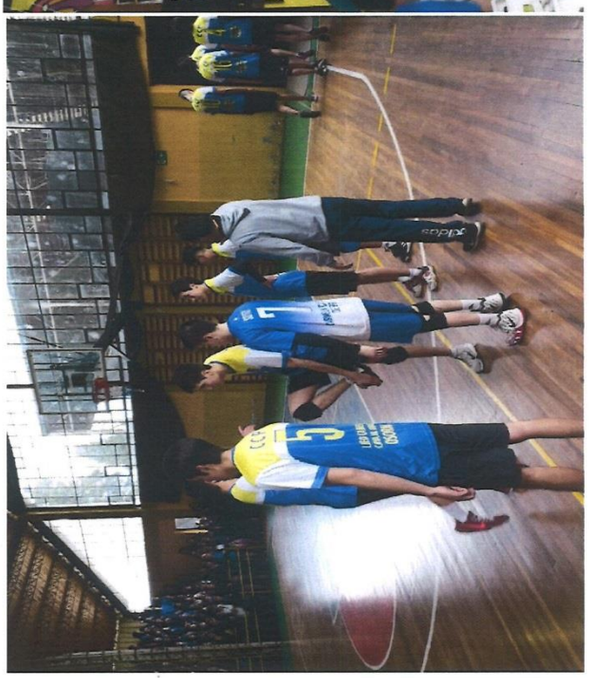

VII.- PROGRAMAS MINISTERIALES

EVALUACIÓN DEL DESEMPEÑO PROFESIONAL DOCENTE
2015 – 2016 - 2017

I. NIVELES DE DESEMPEÑO:

DESTACADO D	Indica un desempeño profesional que clara y consistentemente **sobresale con respecto a lo que se espera.** Suele manifestarse por un amplio repertorio de conductas respecto a lo que se está evaluando, o bien, por la riqueza pedagógica que se agrega al cumplimiento del aspecto evaluado.
COMPETENTE[1] **C**	Indica un desempeño profesional adecuado. Cumple con lo requerido para ejercer profesionalmente el rol docente. Aún cuando no es excepcional, se trata de un **buen desempeño.**
BÁSICO **B**	Indica un desempeño profesional que cumple con lo esperado, pero con cierta **irregularidad** (ocasionalmente), o bien, existen **algunas debilidades** que afectan el desempeño del docente y las oportunidades de aprendizaje de los alumnos.
INSATISFACTORIO **I**	Indica un desempeño que presenta **claras debilidades que afectan significativamente el quehacer docente,** comprometiendo seriamente las oportunidades de aprendizaje de los alumnos.

[11]**Este es el nivel mínimo esperado.**

II. RESULTADOS (2015-2016-2017)

De acuerdo a la ponderación de los cuatro instrumentos (Autoevaluación, Entrevista por Evaluador(a) Par, Informe de Referencia de Terceros y Portafolio), los resultados de la Evaluación del Desempeño Profesional Docente para este período, son los siguientes:

Tabla N° 1.

		Niveles de Desempeño			
Año	N° de docentes evaluados	% Destacado	% Competente	% Básico	% Insatisfactorio
2015	111	3	68	30	0
2016	188	9	80	11	1
2017	264	12	70	18	1

Fuente: Elaboración propia en base a resultados informados por Docentemás. Datos 2017 son publicados el año 2018.

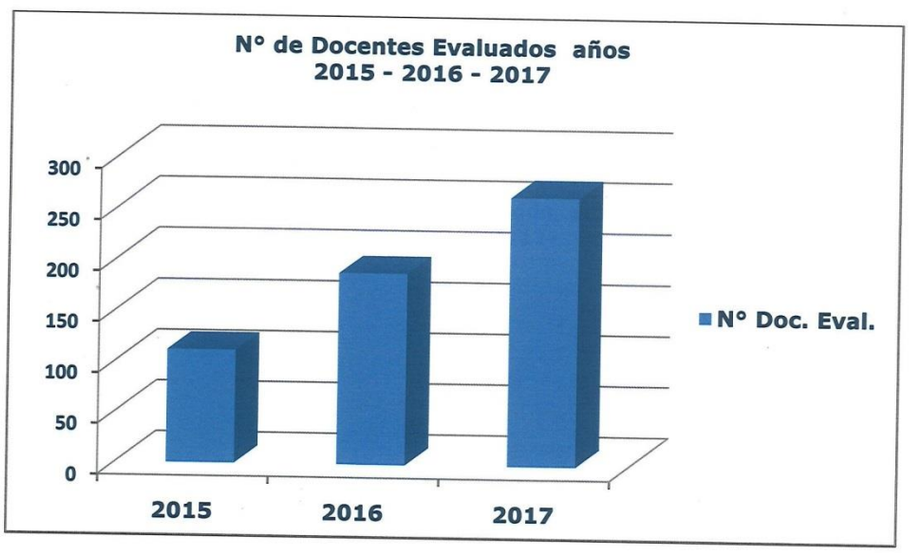

SISTEMA DE DESARROLLO PROFESIONAL DOCENTE

El Sistema de Desarrollo Profesional Docente fue creado en abril de 2016 por la Ley 20.903. Su objetivo es reconocer la docencia, apoyar su ejercicio y aumentar su valoración para las nuevas generaciones, y para ello genera transformaciones relevantes para el ejercicio de la docencia.

Los docentes de establecimientos municipales ingresaron al Sistema de Desarrollo Profesional Docente en julio de 2017. A su vez los profesores de establecimientos particulares subvencionados y de administración delegada lo harán entre 2019 y 2026.
A lo largo de su vida profesional, los docentes podrán avanzar en cinco tramos demostrando las competencias alcanzadas y la experiencia en el ejercicio, esto a través del Sistema de Reconocimiento para la progresión en tramos, que son los siguientes:

OBLIGATORIOS

- **Tramo Inicial:** Es la etapa de inmersión en el ejercicio profesional, en la cual el docente recibe un fuerte apoyo formativo y acompañamiento.

- **Tramo Temprano:** Es la etapa de avance hacia la consolidación de las competencias profesionales, donde la enseñanza que se realiza evidencia un mayor desarrollo en todos sus aspectos: preparación, actividades pedagógicas, evaluación e interacción con los estudiantes, entre otros. La práctica de enseñanza en el aula se complementa progresivamente con nuevas iniciativas y tareas que el docente asume en la institución escolar. **Debe contar con cuatro o más años de experiencia profesional.**

- **Tramo Avanzado :**el docente consolida su identidad profesional, logrando un nivel esperado de saberes y sus competencias profesionales, de acuerdo a los criterios señalados en el Marco para la Buena Enseñanza. **Debe contar con cuatro o más años de experiencia profesional.**

VOLUNTARIOS

- **Experto I :**Da cuenta de un docente que cuenta con experiencia, competencias pedagógicas y conocimientos disciplinarios por sobre lo esperado para un buen ejercicio profesional docente. Los profesores que se encuentren en este tramo tendrán acceso preferente a funciones de acompañamiento y liderazgo pedagógico. **Debe contar con al menos ocho años de experiencia profesional.**

- **Experto II :**Refiere a un docente con experiencia, competencias pedagógicas y conocimientos disciplinarios de excelencia para el ejercicio profesional docente. Los docentes que se encuentren en este tramo tendrán acceso preferente a funciones de acompañamiento y liderazgo pedagógico. **Debe contar con al menos ocho años de experiencia profesional**

Además, existe un tramo denominado **Acceso**, en el cual se ubican aquellos profesores que no cuentan con resultados vigentes en instrumentos de evaluación del Mineduc y tienen al menos 4 años de experiencia profesional.

ENCASILLAMIENTO CARRERA DOCENTE AGOSTO 2018

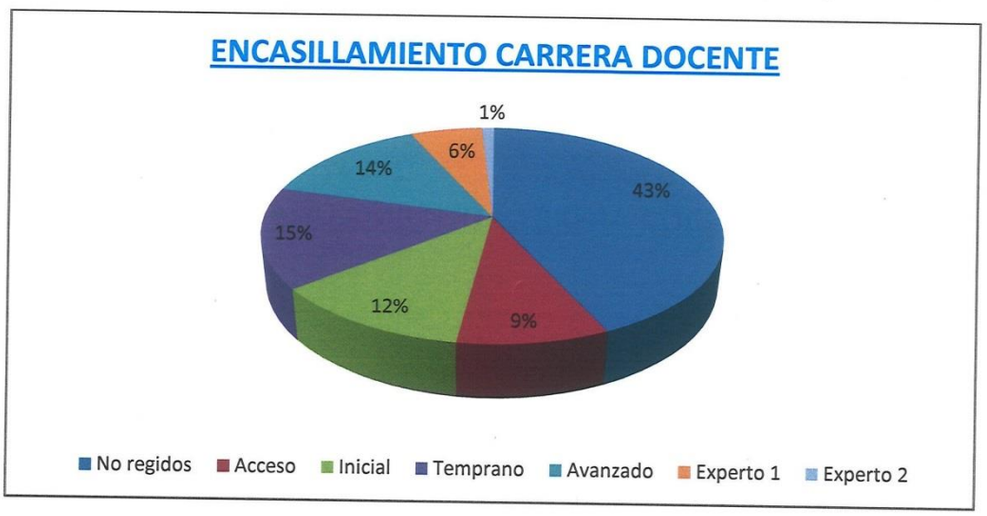

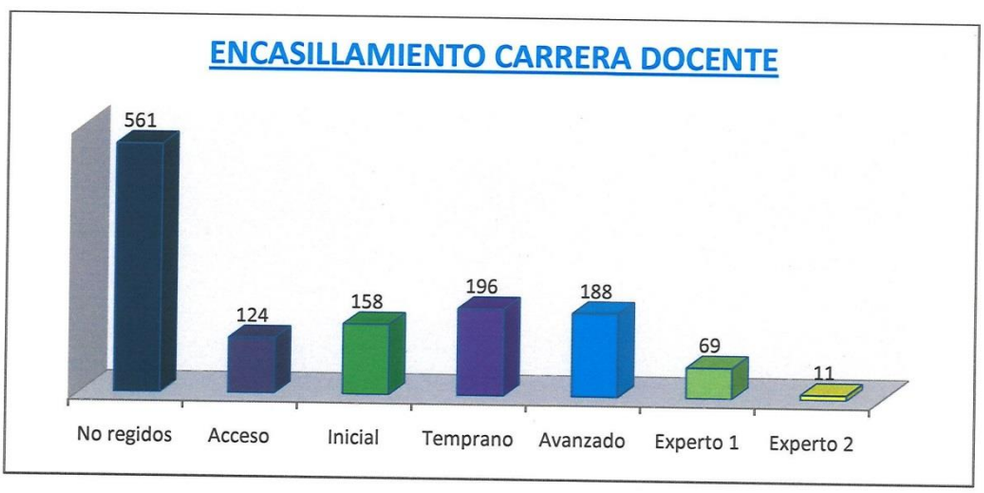

CONVENIOS ASIGNACIÓN DE DESEMPEÑO COLECTIVO (ADECO) 2016
ESTABLECIMIENTOS MUNICIPALES
COMUNA DE OSORNO

- La Asignación de Desempeño Colectivo, establecida en el artículo N° 18 de la Ley N° 19.933 y regulada por el Decreto de Educación N° 176 de 2004, es un incentivo que promueve el fortalecimiento de las capacidades de los equipos de gestión y el mejoramiento continuo de sus prácticas profesionales, para el logro de mejores aprendizajes de sus estudiantes.

- Pueden postular a esta asignación de carácter voluntario, todos los docentes directivos y técnico-pedagógicos de establecimientos municipales o particulares subvencionados del país, con 250 o más alumnos matriculados al mes de Marzo de cada año. Para ello, deben suscribir metas de mejoramiento de la gestión, escolar, en un Convenio de Desempeño Colectivo.

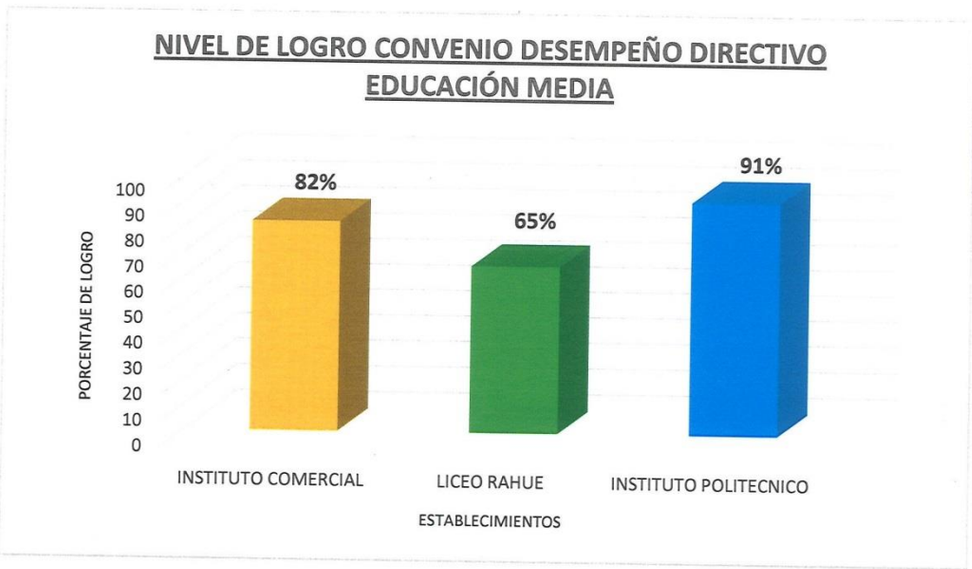

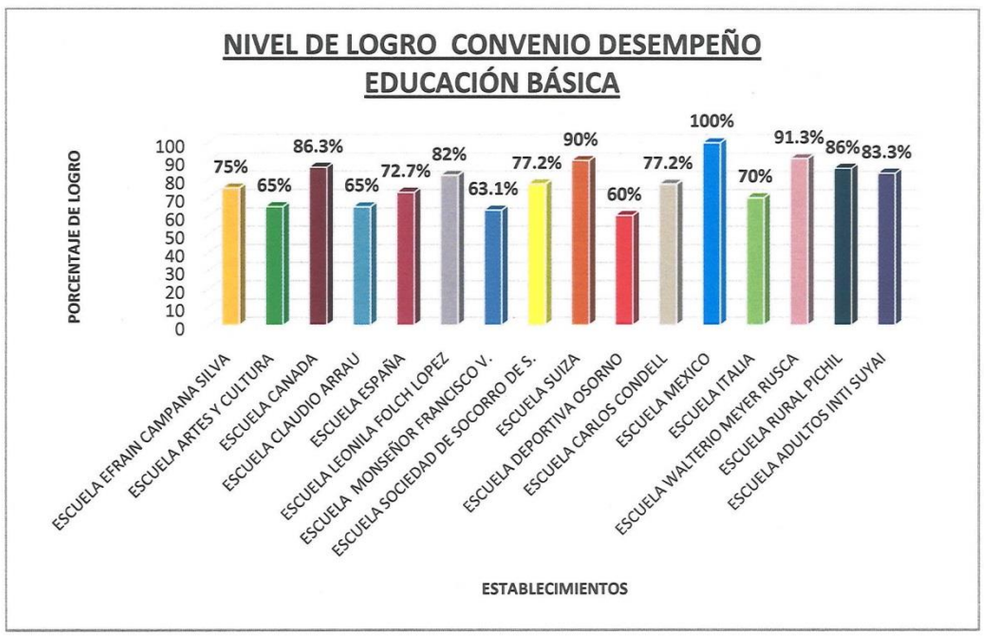

Fuente: www.gestionyliderazgoeducativo.cl

VIII.- PREUNIVERSITARIO MUNICIPAL

El Preuniversitario Municipal es un proyecto financiado con recursos municipales, para lo cual la Municipalidad de Osorno transfirió al Departamento de Educación un monto de **$60.000.000** (Sesenta millones de pesos), que fueron destinados íntegramente a la ejecución del Preuniversitario 2018, cubriendo un total de 8 meses lectivos con alumnas y alumnos de los establecimientos municipales de educación media.

El año 2018, el Preuniversitario Municipal, desarrolló su cuarta versión, teniendo como principal objetivo, preparar académicamente a alumnos de 3° y 4° medio de los Liceos Municipales de Osorno para rendir la PSU, y obtener un puntaje que les permita acceder a la Educación Superior, desarrollando además actividades de orientación vocacional, y asistir integralmente a estos alumnos para que enfrenten de manera óptima los procesos de preparación PSU y admisión universitaria.

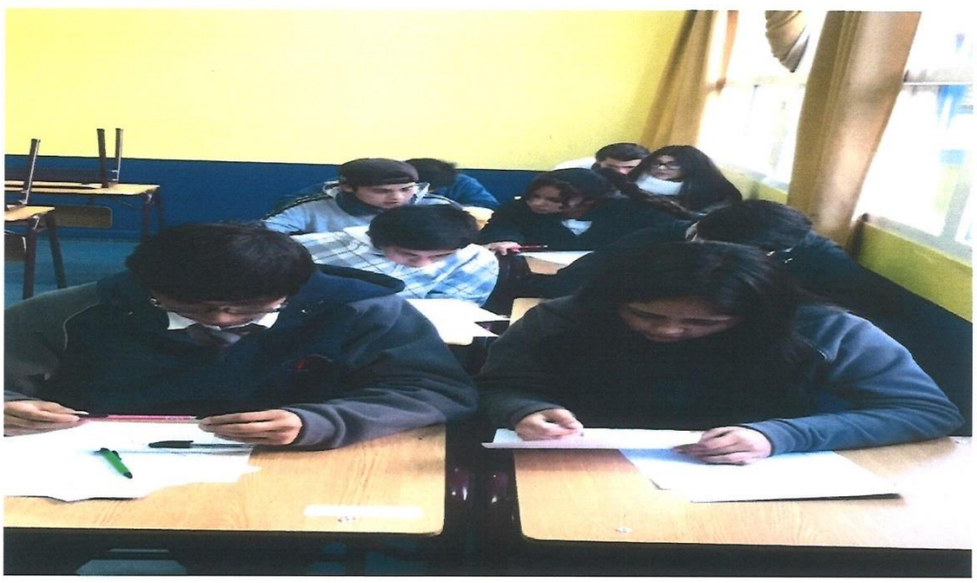

POBLACION OBJETIVO DEL PROYECTO PREUNIVERSITARIO MUNICIPAL

Los beneficiarios directos del proyecto fueron estudiantes con altos índices de vulnerabilidad de 3º y 4º medio de establecimientos municipales de la comuna de Osorno, provenientes de familias con situación socioeconómica deficitaria, por lo que han sido catalogados como estudiantes vulnerables.

A continuación, se detalla el índice de vulnerabilidad de cada uno de los 6 Liceos Municipales participantes del proyecto, su pre-matricula SIGE 2018, y los cupos asignados por nivel

Establecimiento	Índice de Vulnerabilidad (IVE)	N° Alumnos por Liceo			
		3° Medio		4° Medio	
		Pre- Matricula SIGE 2018	Cupos Asignados 2018 (9% de la matricula)	Pre-Matricula SIGE 2018	Cupos Asignados 2018 (20% de la matricula)
LICEO CARMELA CARVAJAL DE PRAT	73.8%	293	**23**	228	47
LICEO ELEUTERIO RAMIREZ	81.4%	250	**22**	216	**36**
INSTITUTO COMERCIAL OSORNO	85.3%	273	**26**	252	**61**
LICEO INDUSTRIAL OSORNO	90.0%	171	**15**	129	**27**
LICEO RAHUE	93.2%	84	**6**	59	**17**
INSTITUTO POLITECNICO	86.1%	90	**8**	81	**12**
TOTAL		**100**		**200**	

*Fuente: MINEDUC – SIGE

ORGANIZACIÓN TÉCNICO PEDAGÓGICA

El Preuniversitario Municipal proyectó una matrícula total de 300 alumnos para el año 2018, desagregándose en 100 cupos para 3° medio y 200 cupos para 4° medio. Se impartió clases en las asignaturas de Lenguaje, Matemática, Historia, Física, Química y Biología, tanto en 3° como en 4° medio, cada clase tenía una duración de dos horas cronológicas.

Para cubrir la demanda horaria de los todos alumnos matriculados se destinaron la siguiente cantidad de horas semanales por asignatura.

3° medio			4° medio		
Asignatura	**Hrs. Semanales**	**Grupo-Curso**	**Asignatura**	**Hrs. Semanales**	**Grupo-Curso**
Lenguaje	6	3	Lenguaje	10	3 HC-2 TP
Matemática	6	2	Matemática	8	2 HC-2 TP
Historia	2	1	Historia	6	2 HC-1 TP
Física	2	1	Física	4	1 HC – 1 TP
Química	2	1	Química	4	1 HC – 1 TP
Biología	2	1	Biología	4	1 HC – 1 TP
TOTAL	**20**	**10**	**TOTAL**	**36**	**23**

VIII.- CONVENIOS AÑO 2018

INSTITUCION CON QUIEN SE CELEBRA CONVENIO	PROPOSITO DEL COMVENIO	VIGENCIA	BENEFICIARIOS DIRECTOS
CONVENIO CON INACAP	Convenio de colaboración que otorga a nuestros estudiantes de Liceos TP la oportunidad de continuidad de estudios y formación de alumnos egresados en INACAP.	Desde el 14 Abril 2016 / indefinido	Alumnos egresados de 4° medio de los Liceos Técnico Profesional
CONVENIO CON JUNJI – JARDINES VTF	Atender niños y niñas en seis niveles educativos: Sala Cuna Menor, Sala Cuna Mayor, Sala Cuna Heterogénea, Medio Menor, Medio mayor y Medio Heterogéneo, en 12 jardines infantiles .	Desde 2001 / indefinido	380 niños menores de 4 años
CONVENIO CON SERMAN – PROGRAMA 4/7 – "Mujer Trabaja Tranquila"	El objetivo del programa es contribuir a mujeres responsables de niños de 6 a 13 años pertenecientes a los quintiles I, II, III entre 18 a 65 años de edad, se incorporen, mantengan y desarrollen en el mundo del trabajo, este programa se desarrolla de Lunes a Viernes entre las 16.00 a 19.00 horas, con una cobertura diaria de 50 alumnos por Establecimiento. Este convenio se renueva cada año.	Desde 01 de Marzo al 31 de Diciembre 2018	100 alumnos diarios de Escuela Claudio Arrau y Escuela Juan Ricardo Sanchez
CONVENION CON JUNAEB – Escuelas Abiertas de Verano	Posibilitar a alumnos en situación de vulnerabilidad a espacios recreativos y educativos, que fomente estilos de vida saludable, a través del buen uso del tiempo libre y la sana convivencia.	Desde el 02 al 31 de Enero 2018.	281 alumnos de la Escuela España.
CONVENIO CON CLINICA ALEMANA OSORNO	Centro de práctica como campo clínico para los alumnos de la	Desde el 1° Marzo al 31 Diciembre 2018.	Alumnos de la especialidad de enfermería del Liceo Rahue

especialidad de enfermería del Liceo Rahue.		

I. MUNICIPALIDAD DE OSORNO
UNIDAD TEC. PEDAGOGICA
DAEM

CANTIDAD DE MATRICULAS POR ESTABLECIMIENTO

MATRICULA AÑO 2018.

La variable matricula son datos provisionales de los alumnos y constituyen un indicador relevante para el sistema educativo municipal, toda vez que se pueden procesar estos datos para determinar las variaciones de estudiantes con que cuenta el sistema educativo municipal cada año/ semestre / mes, etc., realizando análisis comparativos que permitan hacer proyecciones estadísticas para el corto y mediano plazo, además visibiliza las tasas retención escolar por nivel educacional, modalidad de enseñanza, etc., resultando de utilidad también, entre otros ítems, por ejemplo para definir la Dotación de Personal Docente y Asistente de la Educación Comunal, que permite definir. Por otro la

La información de matrícula que a continuación se presenta, corresponde al mes de Diciembre 2018.

- ✓ **Matrícula 2018 por tipo de establecimiento.**

TIPO ENSEÑANZA	MATRÍCULA 2016
MEDIA	
HC Y TP	4617
BÁSICA	
Rural	881
Urbana	7119
ESCUELA PARVULO	63
E. ESPECIAL	112
Educación adultos (Escuela Inti Suyai)	81
Total Pre-matrícula	12.873

MATRÍCULA POR ESTABLECIMIENTO

	ESTABLECIMIENTOS	MATRICULAS 2018
ESCUELAS URBANAS	Escuela de Juan Ricardo Sánchez	327
	Escuela España	250
	Escuela Básica Efraín Campana	739
	Escuela Suiza	294
	Escuela Paul Harris	231
	Escuela García Hurtado de Mendoza	425
	Escuela Leonila Folch López	718
	Escuela Canadá	478
	Escuela Claudio Arrau	335
	Escuela Monseñor Francisco Valdés	364
	Escuela México	987
	Escuela N_46 Italia	591
	Escuela Lago Rupanco	174
	Escuela Carlos Condell	461
	Escuela de Arte y Cultura	325
	Escuela Sociedad de Socorro de Señoras	420
EDUCACIÓN RURAL	Escuela Rural Luz y Saber	167
	Escuela Rural Emilio Surber Schulz	79
	Escuela Rural Pelleco	14
	Escuela Rural Pucoihue	39
	Escuela Rural Trinquicahuín	7
	Escuela Rural María Luisa Bombal	9
	Escuela Rural Santa Rosa	47
	Escuela Rural Pichil	148
	Escuela Rural Forrahue	38
	Escuela Rural Cancha Larga	91
	Escuela Rural Walterio Meyer Rusca	176
	Escuela Rural Lumaco	10
	Escuela Rural Chacayal	4
	Escuela Rural Los Abedules	28
	Escuela Rural Tacamo Alto	24
	Escuela Parvularia Pedro Aguirre Cerda	63
EDUCACION MEDIA	LICEO CARMELA CARVAJAL DE PRAT (DIURNA+NOCTURNA)	1383
	LICEO INDUSTRIAL DE OSORNO	525
	LICEO RAHUE	387
	LICEO ELEUTERIO RAMIREZ	1043
	INSTITUTO COMERCIAL DE OSORNO	1005
	INSTITUTO POLITECNICO	274
	ESCUELA INTI SUYAI	81
	ESCUELA ESPECIAL ANA AICHELE	112
	TOTAL	12.873

ILUSTRE MUNICIPALIDAD DE OSORNO
CHILE

CERTIFICADO

El Director del DAEM que suscribe, certifica que las imposiciones correspondientes al AÑO 2018 respecto de todo el personal de esta dependencia (Subvención Normal, PIE, SEP y VTF Junji), se encuentran debidamente canceladas en su totalidad por los montos que se indican a continuación:

2018	MONTO	FECHA DE PAGO
ENERO	$ 399.983.140	09/02/2018
FEBRERO	$ 402.687.547	09/03/2018
MARZO	$ 412.207.003	10/04/2018
ABRIL	$ 400.165.048	10/05/2018
MAYO	$ 409.019.532	11/06/2018
JUNIO	$ 367.423.905	10/07/2018
JULIO	$ 419.834.135	08/08/2018
AGOSTO	$ 412.975.978	10/09/2018
SEPTIEMBRE	$ 431.478.835	05/10/2018
OCTUBRE	$ 424.715.672	12/11/2018
NOVIEMBRE	$ 421.264.271	10/12/2018
DICIEMBRE	$ 452.881.724	08/01/2019
TOTAL	$ 4.954.636.790	

Se adjunta fotocopias de comprobantes de pagos únicos de aportes previsionales (PREVIRED) de los meses que se indican.

Se extiende el presente certificado para ser presentado en I. Municipalidad de Osorno,

OSORNO, 25 de Abril de 2019.

ILUSTRE MUNICIPALIDAD OSORNO * DIRECTOR EDUCACION * D.A.E.M.

MAURICIO GUTIÉRREZ NÚÑEZ
DIRECTOR D.A.E.M.

MGN/JLMU/ORP/MAH/mah.
Gabinete Alcaldía
Unidad de Personal DAEM (Remuneraciones)

DEPARTAMENTO DE SALUD MUNICIPAL

La Atención Primaria de Salud es la base y puerta de entrada de las personas al sistema público de salud, en la necesidad de soluciones a sus problemas de salud. El objetivo de la Atención Primaria es otorgar una atención equitativa y de calidad, centrada en las personas y sus familias, enfocada en lo preventivo y promocional, es decir, anticipándose a la enfermedad, bajo el Modelo de Salud Integral con Enfoque Familiar y Comunitario, que es un modelo de atención centrado en las personas, su familia y la comunidad, con su equipo de salud de cabecera que brinda atención continua a lo largo de todo el ciclo vital.

Red Asistencial Comuna Osorno



RED DE SALUD ATENCION PRIMARIA DE OSORNO

La APS de Osorno con sus CESFAM, CECOSF, Equipo Rural y Unidades de Apoyo se encuentra integradas y formando parte de la red asistencial del Servicio de Salud Osorno, contando con el Hospital Base San José como el establecimiento de alta complejidad, a donde se derivan los pacientes cuyas necesidades no pueden ser resueltas y satisfechas por el nivel primario de Atención.

ESTABLECIMIENTOS DE ATENCION PRIMARIA MUNICIPAL OSORNO

RED SALUD ATENCION PRIMARIA OSORNO
CENTRO DE SALUD FAMILIAR DR. MARCELO LOPETEGUI
CENTRO DE SALUD FAMILIAR RAHUE ALTO
CENTRO DE SALUD FAMILIAR QUINTO CENTENARIO
CENTRO DE SALUD PAMPA ALEGRE
CENTRO DE SALD FAMILIAR DR. PEDRO JAUREGUI
CENTRO DE SALUD FAMILIAR OVEJERIA
CENTRO COMUNITARIO DE SALUD FAMILIAR MURRINUMO
CENTRO COMUNITARIO DE SALUD FAMILIAR M. RODRIGUEZ
SAPU RAHUE ALTO
SAPU DR. P. JAUREGUI
SAPU DR. M. LOPETEGUI
POSTA DE SALUD RURAL PICHI DAMAS
POSTA DE SALUD FAMILIAR CANCURA
ESTACION MEDICA RURAL PICHIL
ESTACION MEDICA RURAL LA FLORIDA
ESTACION MEDICA RURAL FORRAHUE
MODULO DENTAL CONVENIO JUNAEB
2 CLINICAS DENTALES MOVILES
1 CLÍNICA GINECOLÓGICA MOVIL
CENTRO DE ESTIMULACION TEMPRANA
SALAS DE REHABILITACION BASE COMUNITARIA (SRBC 4) SALA RIO (2)
UNIDAD MEDICA MOVIL DE ATENCION DOMICILIARIA (UMMAD) UNIDAD ATENCIÓN DOMICILIARIA DE ENFERMERÍA MUNICIPAL
CENTRO DE REFERENCIA Y DIAGNOSTICO MEDICO (CRD)
LABORATORIO CLINICO BASICO DE APS
UNIDAD ATENCION PRIMARIA OFTALMOLOGICA (UAPO)
CALL CENTER
SERVICIO DE BIENESTAR DEPARTAMENTO DE SALUD



RESEÑA

En la comuna de Osorno en el año 2010 existían 5 centros de salud familiar y uno de ellos es el CESFAM Dr. Pedro Jáuregui que en esa fecha se encontraba sobrepasado en sus capacidades ya que tenía una población a cargo de 48.000 usuarios que de acuerdo a la norma técnica un CESFAM no debería sobrepasar los 30.000 inscritos, es por esto que se evalúa la creación de un nuevo centro de salud familiar, que se llamaría CESFAM Quinto Centenario.

Y es por esto que se da inicio al proyecto para la creación del centro de salud familiar Quinto Centenario que hoy en día es un hermoso centro de salud familiar que tiene un espacio físico que reúne en si los principios de la salud familiar, facilita el trabajo en equipo, se compromete con la participación de la comunidad y mantiene el contacto multisectorial y que abrió sus puertas a la comunidad en mayo del 2011.

El CESFAM Quinto Centenario se encuentra ubicado en Sevilla N° 1620, Población Quinto Centenario, fue inaugurado. Este Centro de Salud cuenta con una Dotación Autorizada de 86 funcionarios y una población inscrita validad de 24.537 usuarios.

Dotación Asignada:

Categorías	N° Cargos	N° Horas
A	13	506
B	29	1.243
C	30	1.320
D	3	132
E	3	132
F	8	352

CENTROS DE SALUD FAMILIAR



RESEÑA

En la comuna de Osorno en el año 2010 existían 5 centros de salud familiar y uno de ellos es el CESFAM Dr. Pedro Jáuregui que en esa fecha se encontraba sobrepasado en sus capacidades ya que tenía una población a cargo de 48.000 usuarios que de acuerdo a la norma técnica un CESFAM no debería sobrepasar los 30.000 inscritos, es por esto que se evalúa la creación de un nuevo centro de salud familiar, que se llamaría CESFAM Quinto Centenario.

Y es por esto que se da inicio al proyecto para la creación del centro de salud familiar Quinto Centenario que hoy en día es un hermoso centro de salud familiar que tiene un espacio físico que reúne en si los principios de la salud familiar, facilita el trabajo en equipo, se compromete con la participación de la comunidad y mantiene el contacto multisectorial y que abrió sus puertas a la comunidad en mayo del 2011.

El CESFAM Quinto Centenario se encuentra ubicado en Sevilla N° 1620, Población Quinto Centenario, fue inaugurado. Este Centro de Salud cuenta con una Dotación Autorizada de 86 funcionarios y una población inscrita validad de 24.537 usuarios.

Dotación Asignada:

Categorías	N° Cargos	N° Horas
A	13	506
B	29	1.243
C	30	1.320
D	3	132
E	3	132
F	8	352



RESEÑA

El CESFAM Dr. Pedro Jáuregui Castro dista a aproximadamente 15 cuadras del centro de Osorno. Se encuentra organizado en 2 sectores geográficos, rojo y verde, con sus respectivos equipos de salud. Colindante al Centro de Salud se encuentran algunas de las poblaciones más antiguas del sector como son: Rahue 2 y Montecinos.

A los márgenes del puente, existen vestigios de un asentamiento español antiguo, el Fuerte María Luisa. Cuentan que las damas españolas tenían costumbre de bañarse en un pequeño río que desemboca al Rahue a pocos metros de allí, por lo que el pequeño afluente tomó el nombre de Río Damas.

La vida rahuina gira en torno a la familia, es una vida intra-hogareña y poco extrovertida y tienen especial relevancia los ritos familiares en relación con comida y alimentación.

El Centro de Salud Familiar Dr. Pedro Jauregui Castro comienza sus funciones en su actual ubicación en el año 1994 y consta de un edificio para el desarrollo de actividades propias de la Atención Primaria y dependencias para el desarrollo del servicio de atención primaria en urgencia SAPU. Luego, en el año 1998 es acreditado el establecimiento como Centro de salud Familiar por parte de la Ministro de la Salud.

Este Centro de Salud cuenta con una Dotación Autorizada de 75 funcionarios y una población inscrita validad de 19.044 usuarios.

Dotación Asignada:

Categorías	N° Cargos	N° Horas
A	13	462
B	29	1.056
C	30	1.232
D	3	-
E	3	132
F	8	308



RESEÑA

Este Centro de Salud Familiar, así como otros de la comuna, ha tenido en los últimos años cambios muy importantes, tanto desde el punto de vista físico y estructural, como desde el punto de vista humano. Hace aproximadamente 50 años, nace este centro de salud primero como policlínico funcionando en la dependencia que se construyó al alero del antiguo Hospital San José de Osorno.

A fines de los años 80 pasa a ser consultorio de dependencia Municipal, utilizando la misma infraestructura y por lo tanto manteniendo su ubicación en calle Los Carreras nº 1400.
Entre los años 1998 y 1999 se inicia el proceso de implementación de Centro de Salud Familiar, obteniéndose la acreditación como tal el año 2000.

En agosto del 2005 se inaugura la actual edificación, contando con la presencia del entonces Ministro de Salud. El Municipio decide darle el nombre de Centro de Salud Familiar Dr. Marcelo Lopetegui, en honor a la larga trayectoria de éste como hijo Ilustre de la ciudad de Osorno y médico que por largos años brindó atención a la comunidad perteneciente a este centro.

En la actualidad este CESFAM tiene una población inscrita de 33.984 personas, y cuenta con una dotación de 109 funcionarios que brindan atención biopsicosocial. Para un mejor funcionamiento y aplicación del modelo de salud familiar la comunidad se divide en 4 sectores.

Dotación Asignada:

Categorías	N° Cargos	N° Horas
A	17	704
B	37	1.606
C	31	1.364
D	11	484
E	4	176
F	9	396



RESEÑA

En 1982 el Consultorio fue traspasado a la Municipalidad de Osorno, desde abril de 1982 y hasta mayo de 1995 este Centro de Salud funcionó en calle Plácido Calixto 760, fecha en que sufrió un devastador incendio. En 1999 fue repuesto con un proyecto FNDR y actualmente se emplaza en calle Martín Ruiz de Gamboa 602.

El establecimiento se construyó de acuerdo al antiguo concepto de Consultorio de Salud Urbano. Cuenta con 678 m2 construidos sobre una superficie de terreno de 5.666 m2. y para una población inscrita de 10.000 usuarios, el año 2018 se diseñó el plano arquitectónico para la regularización de infraestructura que cumplirá con PMA 2009 para Centros de Salud Familiar en 1700 mt² en construcción

A la fecha el nuevo proyecto de construcción se encuentra finalizado y entregado, situación por lo cual el año 2019 comenzará a funcionar en su nueva dependencia, con una edificación del más alto nivel.

Dotación Asignada:

Categorías	N° Cargos	N° Horas
A	8	297
B	18	726
C	13	572
D	2	88
E	4	176
F	6	264



RESEÑA

El CESFAM Pampa Alegre depende administrativamente de la Ilustre Municipalidad de Osorno, a través de su Departamento de Salud. Actualmente la Dirección del establecimiento, está a cargo de la Sra. Ruth Cifuentes V., Enfermera Universitaria.

El Centro de Salud Familiar Pampa Alegre, se encuentra ubicado en el sector Sur Poniente de la ciudad de Osorno, específicamente en el Sector de Francke, calle Los Melies s/n, limitando en su parte norte con la Población Autoconstrucción, al sur con el Retén de Carabineros Pampa Alegre, al este con el Centro Cultural Pampa Alegre (antiguo centro de salud) y al oeste con la calle Los Álamos.
Su ubicación lo hace ser un CESFAM con fácil accesibilidad para su población inscrita beneficiaria.

El CESFAM se organiza en tres sectores de atención, identificados cada uno por un color, los cuales se encuentran a cargo de un equipo de salud multidisciplinario.

Los límites que se establecieron para cada sector se hicieron por criterio de ubicación geográfica y número de personas de la población.

Dotación Asignada:

Categorías	N° Cargos	N° Horas
A	14	616
B	27	1.166
C	24	1.056
D	2	88
E	5	220
F	7	308



RESEÑA

CESFAM Rahue Alto, nace de la fusión de los Consultorios Juan Antonio Ríos y Carlos Condell el 6 de agosto de 2001, empezando con esto el camino a ser un Centro De Salud Familiar, bajo la Dirección de la Sra. Jeannette Cifuentes.

Fueron acreditados como CESFAM en el año 2004, bajo la Dirección de la Dra. Patricia León Ferrada. Actualmente cuentan con 29.000 inscritos, número muy lejano a los 20.000 con que comenzaron, los que son atendidos por un equipo multidisciplinario que comprende 84 funcionarios aproximadamente, incluyendo el CECOSF.

Se ha implementado en este período la Sala ERA, Sala de Rehabilitación, Programa VIF, Chile Crece Contigo, Programas dentales, Visita domiciliaria integral, Cirugía Menor, Talleres de Apego, etc., incrementándose las atenciones dentales, psicológicas, nutricionales y maternales. Además, cuentan con tres Médicos de Familia. En el año 2006 asume como Director el Dr. Juan Clerc Aravena, quién bajo su dirección logró la puesta en marcha del SAPU Rahue Alto y la construcción de CECOSF Murrinumo.

Dotación Asignada:

Categorías	N° Cargos	N° Horas
A	10	572
B	28	1.188
C	25	1.100
D	6	264
E	4	176
F	8	352



RESEÑA

El Centro de Referencia y Diagnóstico Médico de Osorno (CRD), cuenta con una superficie total edificada de 1.977 M2, en cinco niveles más subterráneo y azotea, albergando especialidades médicas, unidad de rayos (tórax, pelvis, osteomuscular), eco tomografía (abdominal y ginecológica), mamografías, unidad oftalmológica, sillón dental para especialidades, Laboratorio, Call Center, y sala de capacitación, todo está orientado a aumentar la capacidad resolutiva de la APS de Osorno.

El CRD cuenta con los siguientes servicios especializados y Unidades de Trabajo:

- Médicos Especialistas; Ecotomografía, Endoscopía, Mamografía
- Enfermera – Matronas – Tecnólogos Médicos Oftalmológicos y de Laboratorio
- Técnicos Paramédicos
- Administrativos
- Auxiliares de Servicio

Dotación Asignada:

Categorías	N° Cargos	N° Horas
A	2	66
B	17	748
C	12	528
D	-	-
E	8	352
F	3	132





PRESTACIONES

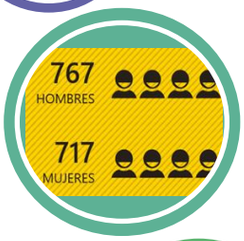

POBLACION



DOTACION

RESEÑA

Las Postas y Estaciones Médico de Salud Rural, tienen como propósito contribuir a la satisfacción de las necesidades de salud de las comunidades rurales con pertinencia cultural, a través del conjunto de acciones, que incluyen la atención de salud, la promoción, prevención de las 33 enfermedades y el auto cuidado de la salud; promover el desarrollo de las personas, familias y comunidad, en el ejercicio de sus derechos, así como su acceso al sistema de protección.

Son lugares de atención eventual utilizados por las Rondas de Salud Rural, que corresponden a una estrategia de acceso a la atención en sectores rurales. Son recintos comunitarios o municipales, dependientes o vinculados a un establecimiento de salud (postas rurales o Centros de Salud).

El sistema de Rondas es realizado por un equipo multiprofesional el cual cuenta con el siguiente personal:

- Médico - Odontólogo
- Enfermera – Matrona - Kinesiólogo
- Psicólogo - Nutricionista
- Técnicos Paramédicos
- Administrativo
- Auxiliares de Servicio - Choferes

Dotación Asignada:

Categorías	N° Cargos	N° Horas
A	2	88
B	5	220
C	8	352
D	1	44
E	1	44
F	6	264



RESEÑA

No son establecimientos por sí mismos. Son estrategias de intervención dependientes de un centro de salud general, CESFAM, que dan prestaciones de modo desconcentrado, insertos en el nivel local. Entregan una parcialidad de las prestaciones del Plan de Salud Familiar. El diseño de la estrategia, con base comunitaria en su origen, está orientado a la atención máxima de 5 mil personas, en un territorio geográfico definido y que ejecutan fundamentalmente acciones de tipo promocional y preventivo.

El CECOSF Manuel Rodríguez fue inaugurado el 26 de junio de 2012 y cuenta con una estructura de albañilería confinada de un piso, con una superficie edificada de 230 mts2. Cuenta con cuatro boxes de atención (1 box ginecológico y 3 box multipropósito), despacho y bodega farmacia, despacho y bodega del Programa Nacional de Alimentación Complementaria (PNAC), una amplia sala multipropósito y sala de espera.

Dotación Asignada:

Categorías	N° Cargos	N° Horas
A	2	66
B	5	154
C	3	132
D	-	-
E	-	-
F	1	44



RESEÑA

El Centro comunitario de salud familiar Murrinumo perteneciente a Cesfam Rahue Alto fue inaugurado en el mes de octubre de 2011. Este establecimiento de salud cuenta con un equipo multidisciplinario que interviene integralmente a todas las familias de las poblaciones de Murrinumo, Santa Rosa y Villa Sofía cuya característica en común es la presencia de extrema vulnerabilidad biopsicosocial.

Cecosf Murrinumo tiene instaurado desde su inicio una mesa de trabajo activa con distintas agrupaciones funcionales y territoriales del sector para dar cumplimiento cabalmente al modelo comunitario, integral y participativo de salud familiar.

Dotación Asignada:

Categorías	N° Cargos	N° Horas
A	2	88
B	5	176
C	4	176
D	-	-
E	-	-
F	1	44

DESCRIPCION BIODEMOGRAFICA

De acuerdo a las proyecciones de población INE para el año 2019, Osorno tiene 158.234 habitantes, lo que representa el 18.3% de la población proyectada para la región de Los Lagos y 0,8% de la población proyectada en el país. Habitan en la comuna de Osorno 2.5% más mujeres que hombres.

POBLACION TOTAL PROYECTADA INE DE LA COMUNA AÑO 2019: 158.234 HBTES



PROYECCIÓN DE POBLACIÓN 2013-2020, SEGÚN SEXO Y AÑO

Proyección INE de población 2013-2020, según Sexo ,Pais,Región,Provincia y Comuna

Comuna	Sexo	Años						
		2014	2015	2016	2017	2018	2019	2020
Chile	Total	17.819.054	18.006.407	18.191.884	18.373.917	18.552.218	18.726.548	18.896.684
	Hombres	8.819.725	8.911.940	9.003.254	9.092.950	9.180.864	9.266.854	9.350.786
	Mujeres	8.999.329	9.094.467	9.188.630	9.280.967	9.371.354	9.459.694	9.545.898
Región de los Lagos	Total	834.714	841.123	847.495	853.663	859.611	865.332	870.815
	Hombres	420.088	423.107	426.109	429.011	431.804	434.484	437.045
	Mujeres	414.626	418.016	421.386	424.652	427.807	430.848	433.770
Provincia de Osorno	Total	231.638	231.362	231.051	230.675	230.247	229.716	229.134
	Hombres	115.448	115.322	115.195	115.035	114.860	114.639	114.400
	Mujeres	116.190	116.040	115.856	115.640	115.387	115.077	114.734
OSORNO	Total	157.389	157.630	157.855	158.027	158.162	158.234	158.259
	Hombres	76.640	76.779	76.914	77.035	77.146	77.232	77.300
	Mujeres	80.749	80.851	80.941	80.992	81.016	81.002	80.959

Fuente: *INE - Actualización Población 2002-2012 y Proyecciones 2013-2020.*

La estructura etárea de la población para el año 2019, tiende a concentrarse en el grupo comprendido entre los 20 y 55 años, estableciéndose una pirámide de población que ha dejado de corresponder a la de una comuna joven (pirámide expansiva) como era en1990, para pasar a ser una pirámide en transición hacia un país adulto (pirámide estable) que refleja claramente el proceso de envejecimiento que ha experimentado la población en nuestra comuna.

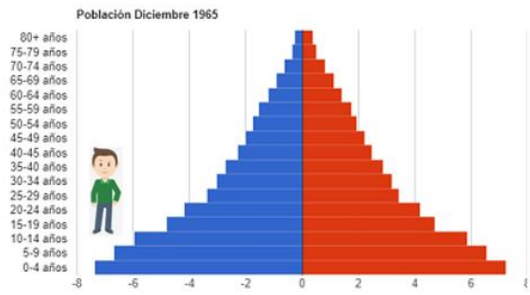

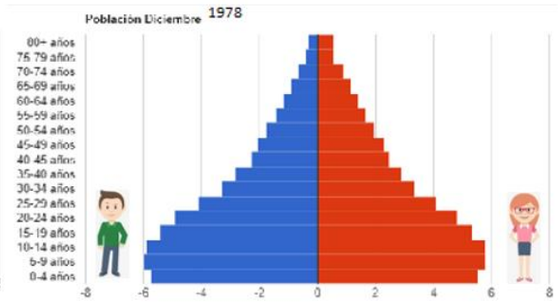

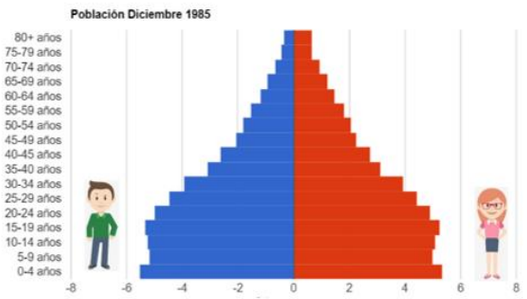

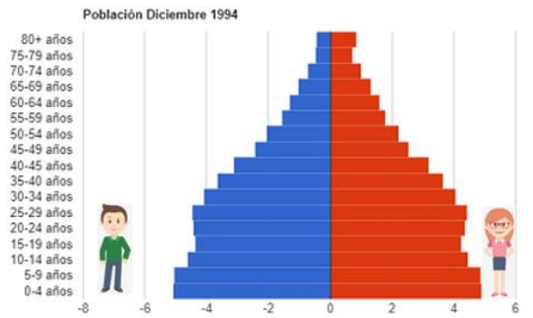

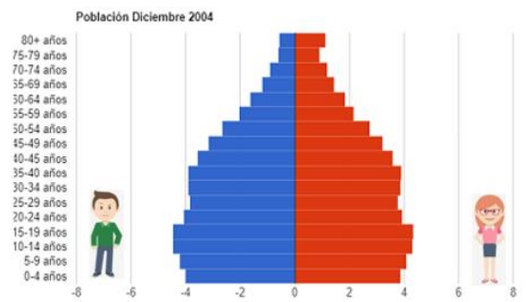

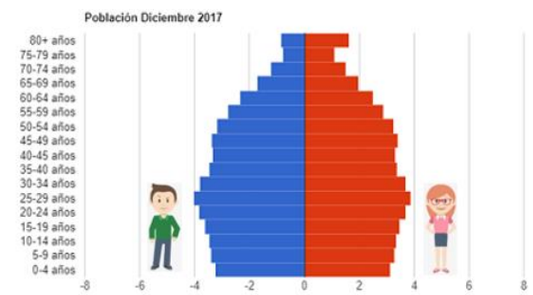

POBLACIÓN INSCRITA EN CENTROS DE SALUD OSORNO

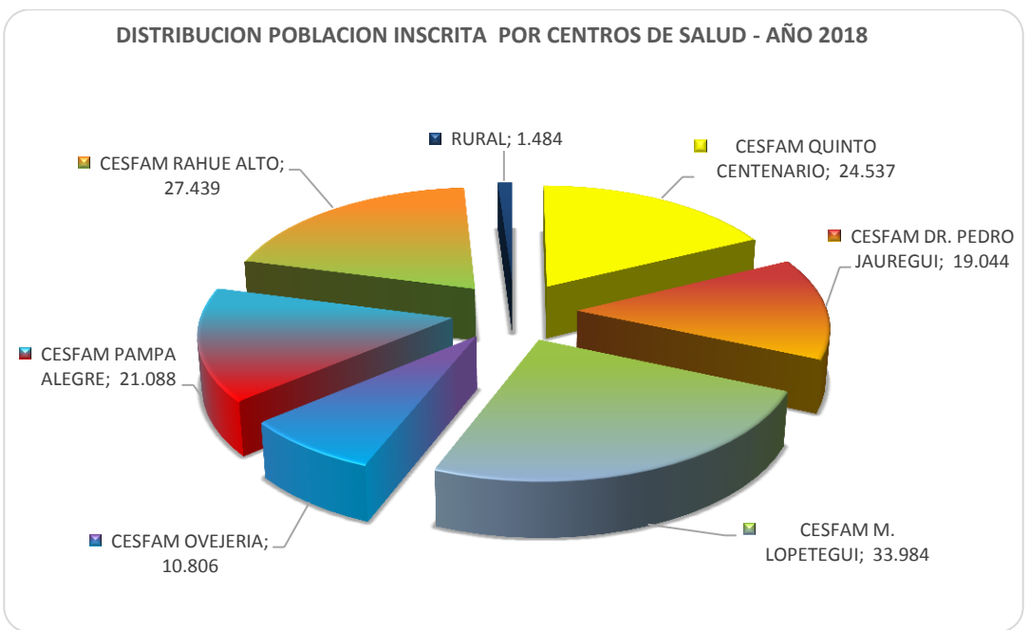

FUENTE.depto de salud

El 87.4% del total de los Osorninos(as) está inscrito(a) en algún establecimiento de salud de la comuna.

Población	Territorio Comuna
POBLACIÓN PROYECTADA 2018 (INE)	158.162
Población Per cápita Validada año 2018	138.382
% de inscritos	**87.4%**





Distribución porcentual de Población según Sistema de Salud

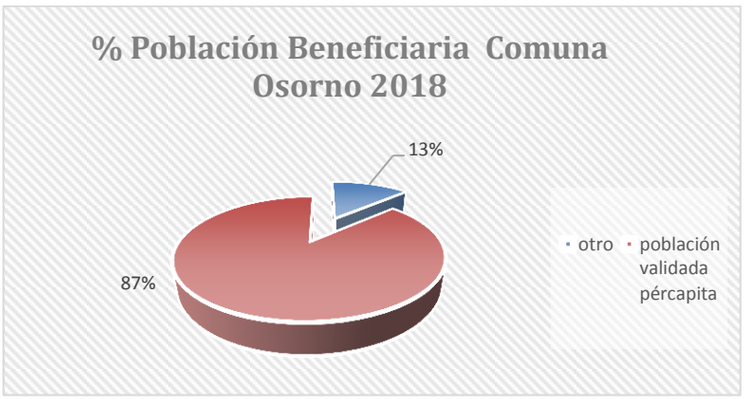

FUENTE: SSO.CL

EJE ASISTENCIAL:

CARTERA DE SERVICIO

El Decreto N° 35, del Ministerio de Salud, publicado con fecha 31 de Enero de 2017, determina el aporte estatal a las entidades administradoras de Atención Primaria de Salud, año 2017. En él se establecen las acciones de salud, contextualizadas en el modelo de atención integral de salud familiar y comunitario, como parte de las redes integradas de Servicios de Salud basadas en atención primaria, que integra un conjunto de prestaciones contenidas en los programas de salud para las diversas etapas o necesidades de las personas en su curso de vida, conforme a continuación se indican:

SALUD DEL NIÑO/ÑA
1. Control de Salud del niño sano
2. Evaluación del Desarrollo Psicomotor
3. Control de malnutrición
4. Control de Lactancia Materna
5. Educación a grupos de riesgo
6. Consulta nutricional
7. Consulta morbilidad
8. Control enfermedades crónicas
9. Consulta por Déficit del Desarrollo Psicomotor
10. Consulta kinésica
11. Consulta y consejería en Salud mental
12 Vacunación
13. Programa Nacional de Alimentación Complementaria
14. Atención en Domicilio
15. Actividades comunitarias en salud mental con profesores de establecimientos educacionales

SALUD DEL ADOLESCENTE
16. Control de salud
17. Consulta Morbilidad
18. Control crónico
19. Control Prenatal
20. Control de Puerperio
21. Control de regulación de fecundidad
22. Consejería en salud sexual y reproductiva
23. Control ginecológico preventivo
24. Educación grupal
25. Consulta Morbilidad obstétrica
26. Consulta Morbilidad ginecológica
27. Intervención psicosocial
28. Consulta y/o consejería en Salud Mental
29. Programa Nacional de Alimentación Complementaria
30. Atención en domicilio.
31. Actividades comunitarias en salud mental con profesores de establecimientos educacionales

SALUD DE LA MUJER
32. Control prenatal
33. Control puerperio
34. Control de regulación de fecundidad
35. Consejería en salud sexual y reproductiva
36. Control ginecológico preventivo, incluye control de climaterio en mujeres de 45 a64 años.
37. Educación grupal
38. Consulta Morbilidad obstétrica
39. Consulta Morbilidad ginecológica
40. Consulta Nutricional
41. Programa Nacional de Alimentación Complementaria
42. Ecografía Obstétrica 1 y 2° trimestre por matrona.
43. Intervención psicosocial
44. Consulta y/o consejería en Salud Mental
45. Atención integral de mujeres mayores de 15 años que sufren violencia intrafamiliar

SALUD DEL ADULTO
46. Consulta morbilidad
47. Consulta y controles de enfermedades crónicas, incluyendo aquellas efectuadas en las salas de control de enfermades respiratorias (Salas ERA) del adulto de 20 años y más.
48. Consulta Nutricional
49. Control de salud.
50. Intervención psicosocial
51. Consulta y/o consejería en Salud Mental
52. Educación grupal
53. Atención en domicilio.
54. Atención de podología a pacientes con Diabetes Mellitus
55. Curación del pie diabético
56. Intervención grupal de actividad física.
57. Consulta kinésica

SALUD DEL ADULTO MAYOR
58. Consulta morbilidad
59. Consulta y controles de enfermedades crónicas, incluyendo aquellas efectuadas en las salas de control de enfermades respiratorias (Salas ERA) del adulto de 65 años y más.
60. Consulta Nutricional
61. Control de salud.
62. Intervención psicosocial
63. Consulta y/o consejería en Salud Mental
64. Educación grupal
65. Atención en domicilio.
66. Atención de podología a pacientes con Diabetes Mellitus
67. Curación del pie diabético
68. Intervención grupal de actividad física.
69. Consulta kinésica
70. Vacunación anti influenza
71. Programa Alimentación Complementaria del Adulto Mayor.

SALUD ORAL
71. Examen de salud odontológico
72. Educación odontológica grupal
73. Consulta Odontológica de urgencia
74. Exodoncia
75. Destartraje y pulido coronario
76. Obturaciones temporales y definitivas
77. Aplicación de sellantes
78. Pulpotomias
79. Barniz de Flúor
80. Endodoncia
81. Radiología dental

ACTIVIDADES CON GARANTIAS EXPLICITAS EN SALUD ASOCIADAS A PROGRAMAS
82. Diagnóstico y tratamiento de hipertensión arterial primaria o esencial: Consultas de morbilidad y controles de crónicos para personas de 15 años y más, en programas de adolescente, adulto y adulto mayor.
83. Diagnóstico y tratamiento de Diabetes Mellitus tipo 2: consultas de morbilidad y controles de crónicos en programas del niño, adolescente, adulto y adulto mayor, considerando tratamiento farmacológico.
84 Acceso a evaluación y alta odontológica integral a niños y niñas de 6 años: prestaciones del programa odontológico.
85. . Acceso a tratamiento de epilepsia no refractaria para los beneficiarios desde un año a menores de 15 años: consultas de morbilidad y controles de crónicos en programas del niño y adolescente.
86. Acceso a tratamiento de IRA baja de manejo ambulatorio en menores de 5 años: consultas de morbilidad y kinésica en programa del niño.
87. Acceso a diagnóstico y tratamiento de neumonía adquirida en la comunidad de manejo ambulatorio en personas de 65 años y más: consultas de morbilidad y kinésica en programa del adulto mayor.
88. Acceso a diagnóstico y tratamiento de la depresión de manejo ambulatorio en personas de 15 años y más: consulta de salud mental, consejería de salud mental, intervención psicosocial y tratamiento farmacológico.
89. Acceso a diagnóstico y tratamiento de la enfermedad pulmonar obstructiva crónica: consultas de morbilidad y controles de crónicos; espirometría, atención kinésica en personas de 40 y más años.
90. Acceso a diagnóstico y tratamiento del asma bronquial moderada en menores de 15 años: consultas de morbilidad y controles de crónicos en programas del niño y del adolescente; espirometría y atención kinésica en programa del niño y del adolescente.
91. Acceso a diagnóstico y tratamiento de presbicia en personas de 65 y más años: consultas de morbilidad, controles de salud y control de crónicos en programa del adulto mayor.
92. Acceso a tratamiento médico en personas de 55 años y más, con artrosis de cadera y/o rodilla, leve o moderada.
93. . Acceso a diagnóstico y tratamiento de la urgencia odontológica ambulatoria.
94. Acceso a tratamiento de hipotiroidismo en personas de 15 años y más.
95. Tratamiento de erradicación de Helicobacter Pílori

ACTIVIDADES GENERALES ASOCIADAS A TODOS LOS PROGRAMAS
96. Educación grupal ambiental
97. Consejería Familiar
98. Visita Domiciliaria Integral
99. Consulta Social
100. Tratamiento y curaciones
101. Extensión Horaria
102. Intervención familiar psicosocial
103. Diagnóstico y control de la Tuberculosis
104. Exámenes de laboratorio básico
105. Radiología dental

PRESTACIONES Y ACTIVIDADES EN SALUD EN APS AÑO 2018

A continuación, en los siguientes cuadros se presentarán los datos de las principales prestaciones otorgadas durante el año 2018 en los establecimientos de salud municipal.

CONSULTAS Y CONTROLES

PRESTACIONES	
Consultas morbilidad medica	84.866
Controles salud por medico	51.468
Consulta/Controles profesional no medico	195.911
Consulta urgencia SAPU	107.471
Consultas morbilidad odontológica	46.768
Control Odontológico	46.959
Altas odontológicas Totales	10.444

ATENCIONES DESTINADAS A LA CONTINUIDAD DE LA ATENCION

PRESTACIONES	
Visitas Domiciliarias Integrales	10.808
Visitas Domiciliarias con fines de Tratamiento	27.724

ATENCIONES PREVENTIVAS

PRESTACIONES	
Exámenes Preventivos población 15 y más años	20.799
PAP Vigentes	21.399
Evaluación Pie Diabético	8.385
Evaluación del Desarrollo Psicomotor (en niños/ñas de 12 a 23 meses)	1.386

RESOLUTIVIDAD EN ATENCION PRIMARIA (CRD)



(A partir de junio de 2018)



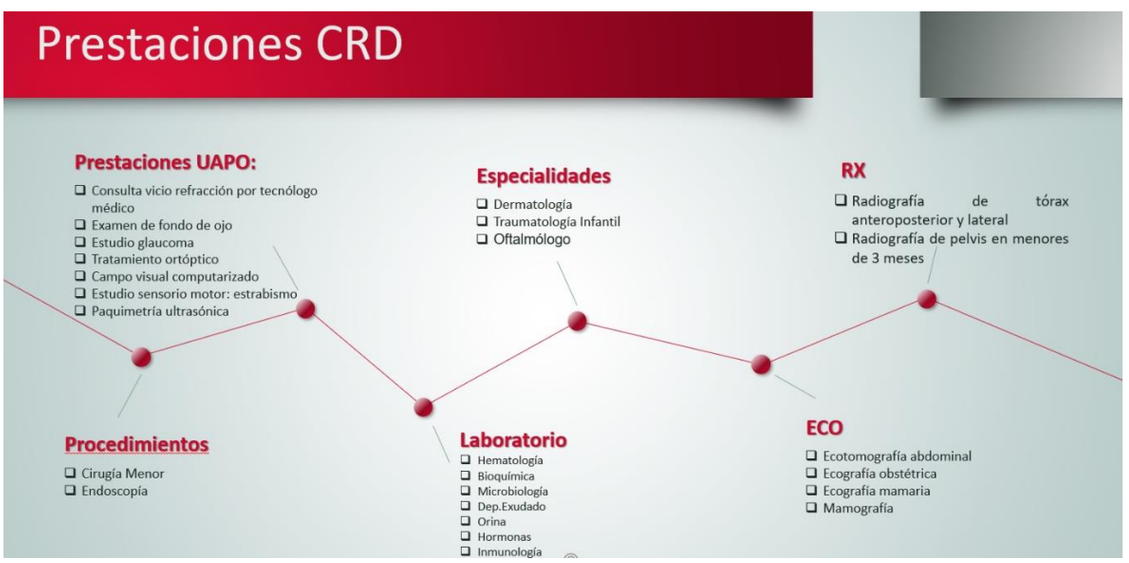

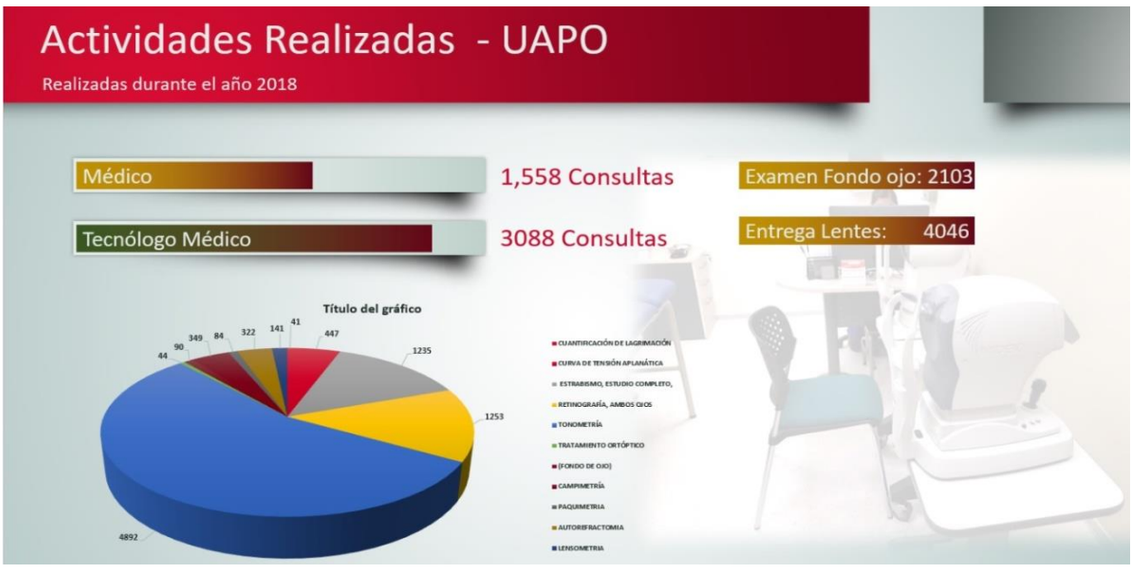
Actividades Realizadas - UAPO
Realizadas durante el año 2018
Médico
1,558 Consultas
Tecnólogo Médico
3088 Consultas
Examen Fondo ojo: 2103
Entrega Lentes: 4046
Título del gráfico
4892
1253
1235
447
141
322
84
349
90
44
41
CUANTIFICACIÓN DE LAGRIMACIÓN
CURVA DE TENSIÓN APLANÁTICA
ESTRABISMO, ESTUDIO COMPLETO,
RETINOGRAFÍA, AMBOS OJOS
TONOMETRÍA
TRATAMIENTO ORTÓPTICO
(FONDO DE OJO)
CAMPIMETRÍA
PAQUIMETRIA
AUTOREFRACTOMIA
LENSOMETRIA

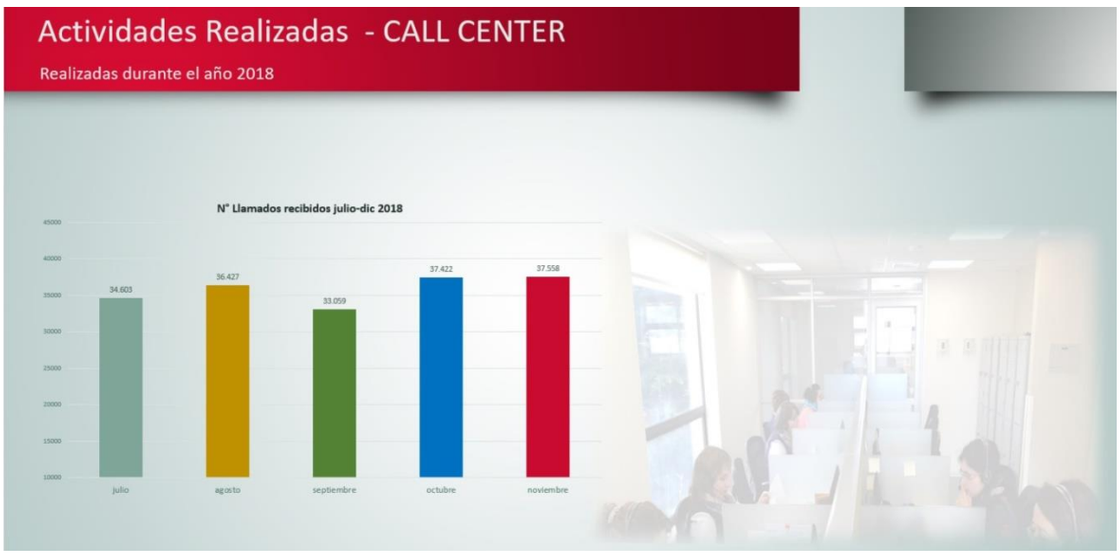
Actividades Realizadas - CALL CENTER
Realizadas durante el año 2018
N° Llamados recibidos julio-dic 2018
45000
40000
35000
30000
25000
20000
15000
10000
34.603
36.427
33.059
37.422
37.558
julio
agosto
septiembre
octubre
noviembre

ATENCION DOMICILIARIA - UMMAD

La Unidad Municipal móvil de Atención Domiciliaria; UMMAD; se formó e inició sus funciones a partir de septiembre del año 2009, con el fin de dar respuesta a las necesidades de la creciente población de adultos mayores y sus patologías crónicas, tomando en cuenta la mayor sobrevida de estos pacientes a pesar de la enfermedad y la evidencia que demuestra ventajas respecto a la atención domiciliaria.

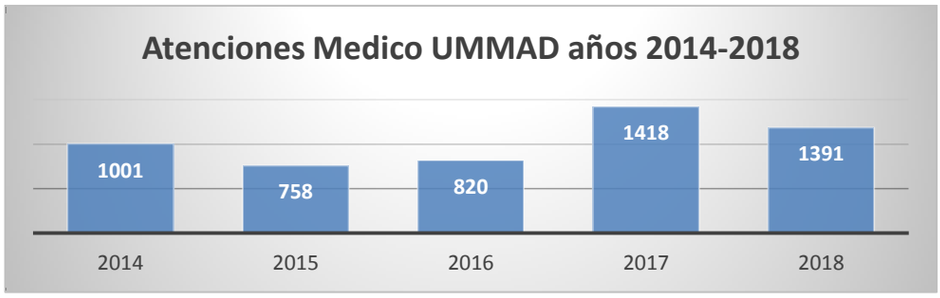



ATENCIÓN ENFERMERIA MUNICIPAL OSORNO-ADEMO

CURACION COMPLEJA	OTROS PROCEDIMIENTOS	EXAMEN PREVENTIVO ADULTO MAYOR - EMPAM	CONTROL SALUD CARDIOVASCUAR
2499	254	209	116
961	33	12	13
491	15	7	13
311	5	4	2
99	9	7	3
1013	104	8	6
5374	420	247	153

LABORATORIO APS:

El Laboratorio Clínico de la Atención Primaria de Osorno, es un pilar fundamental en el apoyo diagnóstico de las diferentes patologías que presentan los usuarios de la comuna con recursos del Departamento de Salud Municipal (Pércapita). El 67,4% de los exámenes que se realizan corresponde a perfil bioquímico. A continuación, se muestra la producción global del laboratorio con los principales exámenes diagnósticos:

NÚMERO DE EXAMENES SEGÚN TIPO 2018

Hematología	**66.913**
Bioquímica	437.119
Inmunología	3.842
Microbiología	26.495
Dep.Exudado	699
Orina	73.981
Hormonas	39.236
Total	**648.285**

FUENTE.WWW.SSO.CL

FARMACIA VECINA



Durante el año 2018 se realizaron compras para la Farmacia Vecina por el monto de $582.632.691, el cual es desglosado de la siguiente manera:

- Compras en licitaciones y convenios de suministros $423.224.048
- Compras por CENABAST $84.888.404
- Compras por trato directo $30.776.602
- Compras por convenio Marco $43.743.637 (Formulas alimenticias y pañales para adulto, no hay medicamentos en convenio marco)

Nuestro establecimiento cuenta con una lista de 35.000 ciudadanos inscritos, lo cual corresponde alrededor de un 25% de nuestra población que tiene aproximadamente 140.000 habitantes.

Durante el año 2018 se dispensaron productos en la Farmacia Vecina por un monto de $658.696.650, el cual es un 13% mayor a los $578.598.000 que se vendieron durante el año 2017.

Dentro de los productos más vendidos se encuentran los siguientes:

PRODUCTO	UNIDADES VENDIDAS AÑO 2018
Eufrenim 25mg x 30 comp (QUETIAPINA)	2706
Losartan 50mg x 30 comp	2641
Cotidian Plus G x 36 unidades (PAÑALES PARA ADULTO)	2340
Ipran 10mg x 30 comp (Escitalopram)	2041
Clonazepam 2mg x 30 comp (Lab. Chile)	1629
Ulcratex 40mg x 30 cap (ESOMEPRAZOL)	1532
Eufrenim 100mg x 30 comp (QUETIAPINA)	1513
Piascledine x 30 cap (ANTIARTROSICO)	1422
Elvenir 37.5mg x 30 comp	1376
Fluoxetina 20mg x 20 comp (Lab. Chile)	1352
Losopil 7.5mg x 30 comp (ZOPICLONA)	1336
Alprazolam 0.5mg x 30 comp (Lab. Chile)	1132
Domperidona 10 mg x 20 comp (Lab. Opko)	1112
Prednisona 5mg x 20 comp (Lab. Chile)	1042
Pregobin 75mg x 30 cap (Pregabalina)	1005
Glafornil XR 750mg x 30 comp (Metformina)	996
Alenys 27.5mcg/dosis inhalador nasal x 120 dosis (Fluticasona)	979
Ensure Advance Vainilla tarro 850gr	976
Atenfar 20mg x 30 comp (Atorvastatina)	856
Xuzal 5mg/ml gotas orales x 20ml (Levocetirizina)	832
Glafornil XR 1000mg x 30 comp (Metformina)	776
Hiedrix jbe 35mg5ml 100 ml (Antitusivo Expectorante)	774
Eutirox 100mcg x 100 comp (Reemplazo Hormonal)	766
Analgex 100mg/ml (Tramadol)	759
Espironolactona 25mg x 20 comp	746
Lansoprazol 30mg x 30 cap	730
Valpax 2mg x 30 comp	715
Carvedilol 12.5mg x 30 comp	712
Glafornil XR 500mg x 30 comp (Metformina)	705
Azitromicina 500mg x 6 comp (Antibiotico)	700

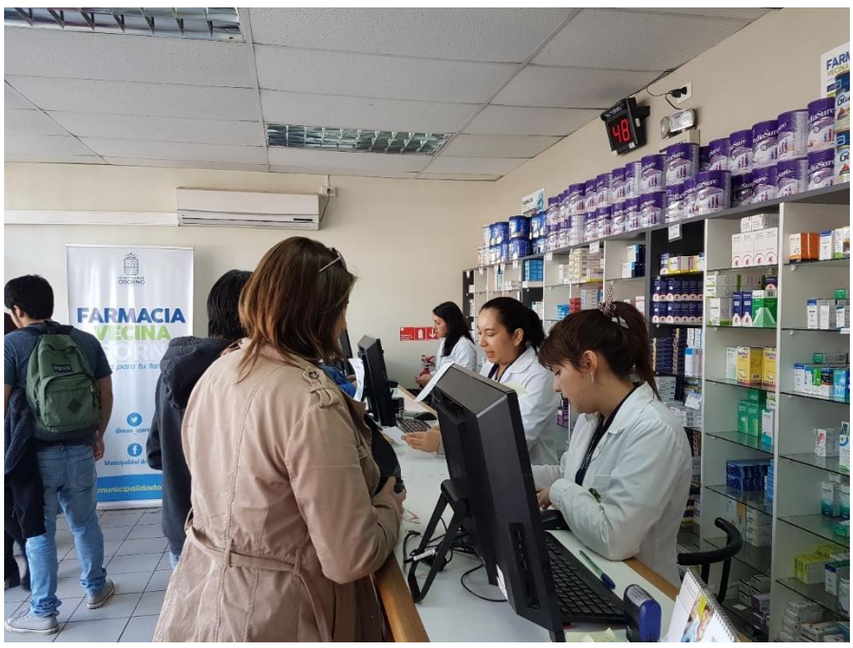
FARMACIA
VECINA


FARMACIA
VECINA

SERVICIO DE ATENCIÓN PRIMARIA DE URGENCIA (SAPU)

El Servicio de Atención Primaria de Urgencia, SAPU, es un establecimiento de salud que ofrece atención a las necesidades de Urgencia/Emergencia de baja complejidad y cuyo objetivo es facilitar el acceso oportuno y equitativo de los usuarios a la atención que otorga la Red de Urgencia del Sistema Público de Salud.

Osorno cuenta actualmente con tres SAPU(s) en funcionamiento, los cuales entregan atenciones de urgencia/emergencia médica, de lunes a viernes en horarios de 18:00 a 24:00 horas y sábados, Domingos y Festivos de 12:00 a 24:00 horas.

El SAPU Dr. Pedro Jáuregui cuenta además con un Servicio de Urgencia Odontológico, único en la ciudad y con horario de atención de lunes a viernes de 18:00 a 24:00 horas.

TOTAL ATENCIONES EN SAPU COMUNA OSORNO SEGÚN SEMANAS Y AÑOS 2017-2018

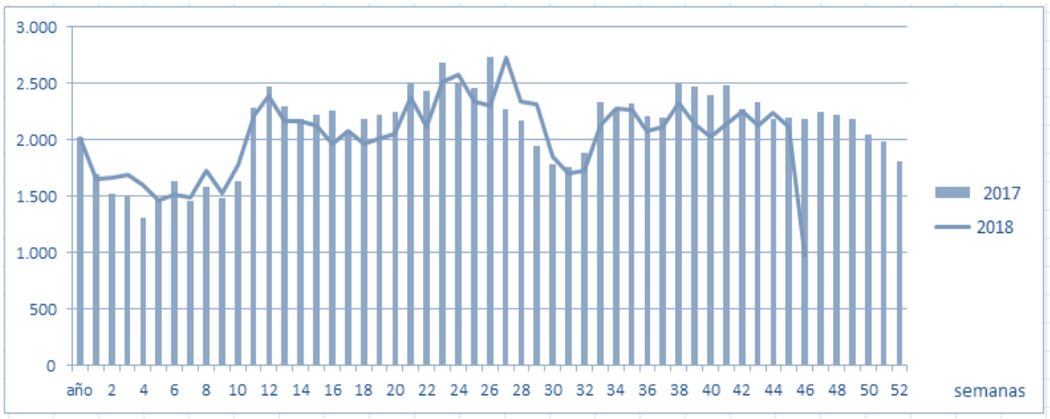

DEUDA EXIGIBLE AL 31-12-2018

MUNICIPALIDAD DE OSORNO
SALUD

Fecha : 13/02/2019
18:29
Pagina: 1

ESTADO DE CUENTAS POR PAGAR (31/12/2018)

DEVENG.	DECRETO	FECHA	GLOSA	R.U.T.	NOMBRE	DOCUMENTO FEC.DOC	DEBE	HABER	IDDOC	DEPENDENCIA	FECHA
2152201001 - 1 - 010101		**Para Personas**									
6-2.339		28/07/2018	COFFEE BREAK -	10.493.648-2	ALARCÓN VILLARROEL M	F-289	0	186.895	0		
6-4.311		31/12/2018	ADQUISICIÓN DE FRUTAS	8.262.740-5	SANCHEZ ESPINOZA EMA R	F-483	0	58.549	0		
6-4.332		31/12/2018	INSUMOS	78.555.310-1	COMERCIAL SAN JOSÉ LT	F-126.131	0	47.300	0		
2152201001 - 1 - 010108		**Para Personas**									
6-4.265		29/12/2018	ALIMENTOS -	78.555.310-1		F-121.190	0	37.115	0		
6-4.305		31/12/2018	ALIMENTOS - PROYECTO	78.555.310-1		F-122.361	0	30.545	0		
						** Total por pagar Cuenta		**-360.404**			
2152203001 - 1 - 010103		**Para Vehiculos**									
6-4.035		17/12/2018	COMBUSTIBLE	76.520.385-6	SOC DE INVERSIONES Y C	F-41.719	0	46.401	0		
2152203001 - 1 - 010104		**Para Vehiculos**									
6-4.035		17/12/2018	COMBUSTIBLE	76.520.385-6		F-41.719	0	22.726	0		
2152203001 - 1 - 010116		**Para Vehiculos**									
6-4.241		29/12/2018	Orden de Compra generada	79.588.870-5	ESMAX DISTRIBUCION LI	F-1.061.285	0	178.199	0		
6-4.242		29/12/2018	COMBUSTIBLE MOVILES -	79.588.870-5		F-1.061.284	0	786.159	0		
						** Total por pagar Cuenta		**-1.033.485**			
2152204001 - 1 - 010107		**Materiales de Oficina**									
6-4.315		31/12/2018	DESPACHAR ARTURO	76.495.742-3	COM. DE PROD. Y SERV. A	F-189	0	147.263	0		
2152204001 - 1 - 010115		**Materiales de Oficina**									
6-4.144		22/12/2018	TIMBRES AUTOMATICOS -	81.771.100-6	HUMBERTO GARETTO E H	F-55.440	0	191.372	0		
2152204001 - 1 - 010116		**Materiales de Oficina**									
6-4.052		20/12/2018	MATERIALES DE OFICINA -	96.556.940-5	PROVEEDORES INTEGRAL	F-10.486.850	0	2.305.063	0		
6-4.052		20/12/2018	MATERIALES DE OFICINA -	96.556.940-5		F-10.496.661	0	74.649			
6-4.057		20/12/2018	MATERIAL DE OFICINA -	78.715.730-0	SOC COMERCIAL DICER L	F-8.565	0	960.992	0		
6-4.248		29/12/2018		93.791.000-2	HELIOS S. A.	F-566.349	0	327.726	0		
6-4.289		31/12/2018	MATERIAL DE ESCRITORIO	77.806.000-0	COMERCIAL RED OFFICE S	F-150.449	0	208.572	0		
6-4.289		31/12/2018	MATERIAL DE ESCRITORIO	77.806.000-0		F-150.450	0	678.376			
6-4.289		31/12/2018	MATERIAL DE ESCRITORIO	77.806.000-0		F-151.017	0	173.501			
6-4.289		31/12/2018	MATERIAL DE ESCRITORIO	77.806.000-0		F-151.018	0	198.601			
6-4.375		31/12/2018	ETIQUETAS	12.908.371-9	HUENCHULLAN FUENTES M	F-4.675	0	994.840	0		
6-4.377		31/12/2018	RESMA PAPEL - CENTROS	77.806.000-0	COMERCIAL RED OFFICE S	F-149.691	0	5.258.396	0		
2152204001 - 1 - 010136		**Materiales de Oficina**									
6-4.144		22/12/2018	TIMBRES AUTOMATICOS -	81.771.100-6	HUMBERTO GARETTO E H	F-55.440	0	8.652	0		
						** Total por pagar Cuenta		**-11.528.003**			
2152204002 - 1 - 010101		**Textos y Otros Materiales de Enseñanza**									
6-4.312		31/12/2018	IMPLEMENTO DEPORTIVO	12.534.680-4	VASQUEZ NAMBRARD CR	F-469	0	153.565	0		
2152204002 - 1 - 010103		**Textos y Otros Materiales de Enseñanza**									
6-4.310		31/12/2018	ARTICULOS DEPORTIVOS -	78.724.310-K	REHACARE SPA	F-6.739	0	180.696	0		
						** Total por pagar Cuenta		**-334.261**			
2152204004 - 1 - 010102		**Productos Farmacéuticos**									
6-4.383		31/12/2018		91.575.000-1	SOCOFAR S.A.	F-8.192.793	0	13.090	0		
2152204004 - 1 - 010103		**Productos Farmacéuticos**									
6-4.281		29/12/2018	RECARGAS DE OXIGENO ,	85.707.700-8	OXIGENO MEDICINAL DOM	F-37.671	0	43.420	0		
6-4.383		31/12/2018		91.575.000-1	SOCOFAR S.A.	F-8.192.804	0	32.130	0		
2152204004 - 1 - 010104		**Productos Farmacéuticos**									
6-4.379		31/12/2018	INTERMEDIACION	96.519.830-K	BPH S.A.	F-361.900	0	32.011	0		
6-4.383		31/12/2018		91.575.000-1	SOCOFAR S.A.	F-8.192.801	0	95.200	0		
6-4.383		31/12/2018		91.575.000-1		F-8.192.802	0	24.276			
6-4.383		31/12/2018		91.575.000-1		F-8.192.806	0	18.445			
2152204004 - 1 - 010105		**Productos Farmacéuticos**									
6-4.383		31/12/2018		91.575.000-1		F-8.192.800	0	11.900	0		
2152204004 - 1 - 010106		**Productos Farmacéuticos**									
6-4.383		31/12/2018		91.575.000-1		F-8.192.797	0	77.350	0		
2152204004 - 1 - 010107		**Productos Farmacéuticos**									
6-4.014		14/12/2018	REACTIVOS -	79.728.570-6	FARMALATINA LTDA.	F-127.606	0	54.383	0		
6-4.038		18/12/2018	REACTIVOS -	79.728.570-6		F-128.103	0	16.541	0		
6-4.168		27/12/2018	EX. QUIMICA CLINICA	93.020.000-K	TECNIGEN S.A.	F-684.045	0	4.431.046	0		
6-4.168		27/12/2018	EX. QUIMICA CLINICA	93.020.000-K		F-684.046	0	9.940.047			
6-4.211		29/12/2018	EX. HEMOGLOBINAS	78.375.140-2	PRO-CIRURGICA DE CHILE	F-4.628	0	3.179.085	0		
6-4.212		29/12/2018	HEMOGLOBINAS	78.375.140-2		F-4.638	0	2.540.055	0		
6-4.213		29/12/2018	EX. DE ORINA,	82.999.400-3	ROCHE CHILE LIMITADA	F-550.895	0	1.521.534	0		
6-4.214		29/12/2018	EX. ORINA, HEMOGRAMAS	82.999.400-3		F-550.896	0	5.065.890	0		
6-4.296		31/12/2018	PLACAS DE AGAR	79.722.860-5	WINKLER LIMITADA	F-461.346	0	193.732	0		
6-4.314		31/12/2018	REACTIVOS -	77.814.080-2	INMUNODIAGNOSTICO LT	F-15.270	0	285.481	0		
6-4.316		31/12/2018	DIRECCIÓN ARTURO PRAT	96.560.900-8	COMERCIAL A & B S.A.	F-20.479	0	264.180	0		
2152204004 - 1 - 010116		**Productos Farmacéuticos**									
6-4.013		14/12/2018	MEDICAMENTOS -	76.956.140-4	ETHON PHARMACEUTICAL	F-150.692	0	472.311	0		
6-4.067		22/12/2018	INTERMEDIACION	76.669.630-9	OPKO CHILE S.A.	F-366.278	0	910.350	0		
6-4.067		22/12/2018	INTERMEDIACION	76.669.630-9		F-366.296	0	423.640			
6-4.067		22/12/2018	INTERMEDIACION	76.669.630-9		F-366.337	0	2.916			
6-4.067		22/12/2018	INTERMEDIACION	76.669.630-9		F-366.338	0	521.934			
6-4.067		22/12/2018	INTERMEDIACION	76.669.630-9		F-366.358	0	6.831			
6-4.067		22/12/2018	INTERMEDIACION	76.669.630-9		F-366.368	0	374.636			
6-4.088		22/12/2018		76.280.494-8	MEDBIOTEC SOCIEDAD P	F-28.617	0	10.413	0		
6-4.088		22/12/2018		76.280.494-8		F-28.629	0	375.683			
6-4.089		22/12/2018		76.857.605-K	PHARMA NETWORK SPA	F-1.882	0	324.145	0		
6-4.090		22/12/2018		76.175.092-5	ASCEND LABORATORIES S	F-79.737	0	33.915	0		
6-4.090		22/12/2018		76.175.092-5		F-79.825	0	61.047			
6-4.092		22/12/2018	INTERMEDIACION	76.146.075-7	ACRUX LABS S.A.	F-26.591	0	89.964	0		
6-4.095		22/12/2018		91.546.000-3	LABORATORIO SANDERSO	F-1.106.176	0	123.165	0		

ESTADO DE CUENTAS POR PAGAR (31/12/2018)

DEVENG.	DECRETO	FECHA	GLOSA	R.U.T.	NOMBRE	DOCUMENTO	FEC.DOC	DEBE	HABER	IDDOC	DEPENDENCIA	FECHA
6-4.096		22/12/2018		76.296.704-9	LABORATORIO BAMBERG L	F-4.675		0	22.443	0		
6-4.098		22/12/2018		82.496.800-4	LABORATORIO WYETH LL	F-76.553		0	13.994	0		
6-4.101		22/12/2018		91.546.000-3	LABORATORIO SANDERSO	F-1.106.177		0	61.880	0		
6-4.102		22/12/2018		76.080.982-9	DIPROVET DISTR. DE PROD	F-88.123		0	192.173	0		
6-4.103		22/12/2018		96.519.830-K	BPH S.A.	F-361.858		0	18.997	0		
6-4.104		22/12/2018		61.608.700-2	CENTRAL DE ABASTECIMI	F-1.083.615		0	935.890	0		
6-4.109		22/12/2018		78.026.330-K	ETEX FARMACEUTICA LTD	F-1.058.498		0	103.102	0		
6-4.110		22/12/2018		77.781.470-2	DROGUERIA FARMOQUIMI	F-21.686		0	85.680	0		
6-4.111		22/12/2018		76.032.097-8	SYNTHON CHILE LIMITA	F-75.381		0	59.500	0		
6-4.111		22/12/2018		76.032.097-8		F-75.382		0	34.510			
6-4.112		22/12/2018		96.544.130-1	LABORATORIOS SMB FAR	F-6.456		0	176.715	0		
6-4.113		22/12/2018		78.366.970-6	INDUS. Y COM. BAXTER D	F-475.676		0	16.565	0		
6-4.114		22/12/2018		88.597.500-3	LABORATORIO BIOSANO S	F-136.380		0	4.284	0		
6-4.115		22/12/2018		76.105.305-1	LUXYPHARM SPA	F-10.850		0	513	0		
6-4.116		22/12/2018		92.251.000-8	SANOFI AVENTIS DE CHIL	F-2.087.365		0	31.130	0		
6-4.116		22/12/2018		92.251.000-8		F-2.087.366		0	227.052			
6-4.117		22/12/2018		96.699.730-3	FARMA STORAGE SPA	F-19.428		0	188.496	0		
6-4.118		22/12/2018		94.398.000-4	LABORATORIOS LAFI LIM	F-4.907		0	93.391	0		
6-4.120		22/12/2018		77.596.940-7	LABORATORIO CHILE S.A.	F-347.249		0	1.047.200	0		
6-4.123		22/12/2018		80.048.900-8	LABORATORIO VALMA S.	F-30.303		0	61.434	0		
6-4.123		22/12/2018		80.048.900-8		F-30.316		0	99.960			
6-4.124		22/12/2018		76.070.033-9	ARAMA NATURAL PRODU	F-68.695		0	6.188	0		
6-4.125		22/12/2018		96.026.000-7	CHEMOPHARMA S.A.	F-311.733		0	259.679	0		
6-4.126		22/12/2018		81.323.800-4	GRUNENTHAL CHILENA L	F-52.231		0	46.470	0		
6-4.128		22/12/2018		76.133.312-7	LABORATORIO HOSPIFAR	F-91.291		0	105.958	0		
6-4.129		22/12/2018		79.581.120-6	DIFEM LABORATORIOS S.	F-227.987		0	67.723	0		
6-4.129		22/12/2018		79.581.120-6		F-228.004		0	57.577			
6-4.130		22/12/2018		90.073.000-4	INSTITUTO SANITAS S.A.	F-487.752		0	974.610	0		
6-4.130		22/12/2018		90.073.000-4		F-487.772		0	95.200			
6-4.131		22/12/2018	INTERMEDIACION	76.416.055-K	UNIFARMA SPA	F-3.040		0	56.228	0		
6-4.132		22/12/2018		91.546.000-3	LABORATORIO SANDERSO	F-1.105.276		0	257.040	0		
6-4.133		22/12/2018	INTERMEDIACION	94.398.000-4	LABORATORIOS LAFI LIM	F-4.892		0	71.400	0		
6-4.135		22/12/2018		96.945.670-2	NOVOFARMA SERVICE S.	F-207.955		0	242.046	0		
6-4.136		22/12/2018		96.884.770-8	ITF-LABOMED FARMACEUT	F-90.130		0	699.720	0		
6-4.137		22/12/2018		96.670.640-6	PHARMA TRADE S.A.	F-77.217		0	5.172.930	0		
6-4.137		22/12/2018		96.670.640-6		F-77.402		0	445.465			
6-4.139		22/12/2018		96.981.250-9	PFIZER CHILE S.A	F-275.886		0	54.150	0		
6-4.140		22/12/2018		96.884.770-8	ITF-LABOMED FARMACEUT	F-90.094		0	76.160	0		
6-4.141		22/12/2018		76.409.952-4	DISTRIBUIDORA SICMAFAR	F-10.707		0	230.265	0		
6-4.142		22/12/2018	MEDICAMENTOS -	76.055.804-4	INVERSIONES PHARMAVIS	F-43.231		0	387.940	0		
6-4.142		22/12/2018	MEDICAMENTOS -	76.055.804-4		F-43.290		0	93.106			
6-4.149		22/12/2018	MEDICAMENTOS -	76.237.266-5	LABORATORIOS ANDROMA	F-698.542		0	132.804	0		
6-4.153		22/12/2018		87.674.400-7	LABORATORIO PASTEUR S	F-511.502		0	298.393	0		
6-4.153		22/12/2018		87.674.400-7		F-511.503		0	151.725			
6-4.153		22/12/2018		87.674.400-7		F-511.504		0	49.980			
6-4.153		22/12/2018		87.674.400-7		F-511.505		0	71.400			
6-4.153		22/12/2018		87.674.400-7		F-511.506		0	10.710			
6-4.153		22/12/2018		87.674.400-7		F-511.507		0	95.200			
6-4.153		22/12/2018		87.674.400-7		F-511.508		0	71.400			
6-4.153		22/12/2018		87.674.400-7		F-511.509		0	64.498			
6-4.210		29/12/2018	CEPILLOS DENTALES -	8.164.535-3	OYARZUN MENDEZ RAUL A	F-12.558		0	144.942	0		
6-4.219		29/12/2018	INSUMOS DENTALES -	8.164.535-3		F-12.557		0	143.276	0		
6-4.220		29/12/2018	DENTAL - CENTROS DE	8.164.535-3		F-12.559		0	141.372	0		
6-4.221		29/12/2018	MEDICAMENTOS -	76.099.325-5	MEDINOVA LIMITADA	F-5.843		0	144.942	0		
6-4.222		29/12/2018	MEDICAMENTOS -	76.830.090-9	FARMACEUTICA CARIBE	F-200.967		0	144.704	0		
6-4.224		29/12/2018	MEDICAMENTOS -	76.830.090-9		F-200.790		0	97.878	0		
6-4.246		29/12/2018	INTERMEDIACION	76.032.097-8	SYNTHON CHILE LIMITA	F-75.400		0	1.123.360	0		
6-4.247		29/12/2018	INTERMEDIACION	76.237.266-5	LABORATORIOS ANDROMA	F-696.606		0	693.056	0		
6-4.259		29/12/2018	CONVENIO DE	79.802.770-0	EUROFARMA CHILE S.A.	F-156.466		0	1.067.430	0		
6-4.259		29/12/2018	CONVENIO DE	79.802.770-0		F-162.973		0	215.985			
6-4.275		29/12/2018	ANESTESIA DENTAL -	85.462.700-7	BUHOS SOCIEDAD COM. I	F-41.879		0	479.998	0		
6-4.276		29/12/2018	MEDICAMENTOS -	76.830.090-9	FARMACEUTICA CARIBE	F-198.344		0	25.347	0		
6-4.276		29/12/2018	MEDICAMENTOS -	76.830.090-9		F-198.470		0	59.143			
6-4.287		31/12/2018	Orden de Compra generada	76.271.360-8	MAYORDENT DENTAL LT	F-110.617		0	3.489.427	0		
6-4.288		31/12/2018	Orden de Compra generada	78.378.160-3	COMERCIAL EXPRESS DE	F-112.716		0	2.994.740	0		
6-4.317		31/12/2018	Orden de Compra generada	8.109.519-1	TARZIJAN JULIAN SAID MA	F-10.638		0	764.783	0		
6-4.323		31/12/2018	INSUMOS DENTALES -	76.128.840-7	TREMA DENTAL LIMITAD	F-102.890		0	60.214	0		
6-4.324		31/12/2018	Orden de Compra generada	79.807.250-1	IMP. Y EXP. ZAVALA Y HER	F-8.493		0	335.497	0		
6-4.325		31/12/2018	Orden de Compra generada	76.393.260-5	EXPRO SUR S.A.	F-24.575		0	2.125.828	0		
6-4.326		31/12/2018	Orden de Compra generada	85.025.400-1	SOC.MANUF.EQUIPOS DENT	F-305.905		0	1.025.161	0		
6-4.335		31/12/2018		96.699.730-3	FARMA STORAGE SPA	F-19.867		0	1.653.068	0		
6-4.335		31/12/2018		96.699.730-3		F-19.871		0	18.084			
6-4.344		31/12/2018	INTERMEDIACION	78.026.330-K	ETEX FARMACEUTICA LTD	F-1.058.444		0	23.562	0		
6-4.364		31/12/2018	INTERMEDIACION	92.251.000-8	SANOFI AVENTIS DE CHIL	F-2.087.468		0	16.660	0		
6-4.376		31/12/2018	INSUMOS DENTALES -	85.462.700-7	BUHOS SOCIEDAD COM. I	F-41.893		0	1.048.390	0		
6-4.378		31/12/2018	FRESA DENTAL - CENTROS	76.128.840-7	TREMA DENTAL LIMITAD	F-102.914		0	356.429	0		
6-4.380		31/12/2018	MEDICAMENTOS -	76.830.090-9	FARMACEUTICA CARIBE	F-201.501		0	141.848	0		
6-4.381		31/12/2018	Orden de Compra generada	76.393.260-5	EXPRO SUR S.A.	F-24.623		0	551.565	0		
6-4.386		31/12/2018		76.079.782-0	WINPHARM SPA	F-84.895		0	1.713.600	0		
6-4.387		31/12/2018	INTERMEDIACION	76.099.325-5	MEDINOVA LIMITADA	F-5.927		0	83.538	0		
6-4.388		31/12/2018	INTERMEDIACION	91.546.000-3	LABORATORIO SANDERSO	F-1.109.624		0	5.188	0		
6-4.389		31/12/2018		76.280.494-8	MEDBIOTEC SOCIEDAD P	F-29.051		0	53.550	0		

ESTADO DE CUENTAS POR PAGAR (31/12/2018)

DEVENG.	DECRETO	FECHA	GLOSA	R.U.T.	NOMBRE	DOCUMENTO	FEC.DOC	DEBE	HABER	IDDOC	DEPENDENCIA	FECHA
6-4.390		31/12/2018	MEDICAMENTOS -	96.582.310-7	GRIFOLS CHILE S.A.	F-51.089		0	660.450	0		
6-4.391		31/12/2018	INTERMEDIACION	76.079.782-0	WINPHARM SPA	F-84.322		0	446.250	0		
6-4.391		31/12/2018	INTERMEDIACION	76.079.782-0		F-84.515		0	171.598			
2152204004 - 1 - 010119		**Productos Farmacéuticos**										
6-4.280		29/12/2018	RECARGAS DE CILINDROS	85.707.700-8	OXIGENO MEDICINAL DOM	F-37.671		0	17.508	0		
6-4.282		29/12/2018	RECARGAS DE CILINDROS	85.707.700-8		F-37.671		0	17.507	0		
2152204004 - 1 - 010122		**Productos Farmacéuticos**										
6-4.283		29/12/2018	RECARGAS DE OXIGENO -,	85.707.700-8		F-37.671		0	86.839	0		
6-4.383		31/12/2018		91.575.000-1	SOCOFAR S.A.	F-8.192.798		0	12.138	0		
6-4.383		31/12/2018		91.575.000-1		F-8.192.805		0	11.900			
2152204004 - 1 - 010129		**Productos Farmacéuticos**										
6-4.284		29/12/2018	RECARGAS DE CILINDROS	85.707.700-8	OXIGENO MEDICINAL DOM	F-37.671		0	43.769	0		
2152204004 - 1 - 010136		**Productos Farmacéuticos**										
6-2.858		05/09/2018	MEDICAMENTOS -	96.981.250-9	PFIZER CHILE S.A	F-263.752		0	2.333.114	0		
6-2.858		05/09/2018	MEDICAMENTOS -	96.981.250-9		F-266.076		0	709.621			
6-2.859		05/09/2018		96.884.770-8	ITF-LABOMED FARMACEUT	F-83.037		0	975.943	0		
6-2.859		05/09/2018		96.884.770-8		F-84.436		0	280.019			
6-3.328		18/10/2018	MEDICAMENTOS -	91.637.000-8	LABORATORIOS RECALCI	F-221.371		0	267.750	0		
6-3.341		18/10/2018	MEDICAMENTOS -	91.537.000-4	BAYER S.A.	F-160.785		0	3.373.650	0		
6-4.031		15/12/2018	MEDICAMENTOS -	91.637.000-8	LABORATORIOS RECALCI	F-221.696		0	1.308.988	0		
6-4.225		29/12/2018	MEDICAMENTOS -	76.956.140-4	ETHON PHARMACEUTICAL	F-150.960		0	1.328.040	0		
6-4.226		29/12/2018	MEDICAMENTOS -	77.596.940-7	LABORATORIO CHILE S.A.	F-316.640		0	943.016	0		
6-4.227		29/12/2018	MEDICAMENTOS -	76.237.266-5	LABORATORIOS ANDROMA	F-694.692		0	183.855	0		
6-4.228		29/12/2018	CONVENIO DE	80.621.200-8	MERCK S.A. .	F-1.811.664		0	249.300	0		
6-4.229		29/12/2018	CONVENIO DE	77.596.940-7	LABORATORIO CHILE S.A.	F-316.844		0	99.246	0		
6-4.230		29/12/2018	CONVENIO DE	96.617.060-3	LABORATORIOS RAFFO S.	F-6.271		0	2.827.440	0		
6-4.231		29/12/2018	Convenio de Suministro	76.285.229-2	GALENICUM HEALTH CHI	F-7.623		0	864.854	0		
6-4.232		29/12/2018	Convenio de Suministro	83.002.400-K	NOVARTIS CHILE S.A.	F-500.307		0	918.418	0		
6-4.233		29/12/2018	CONVENIO DE	78.026.330-K	ETEX FARMACEUTICA LTD	F-1.058.389		0	389.130	0		
6-4.234		29/12/2018	CONVENIO DE	94.544.000-7	PHARMA INVESTI DE CHI	F-848.551		0	2.484.720	0		
6-4.236		29/12/2018	MEDICAMENTOS	88.466.300-8	TECNOFARMA S.A.	F-68.898		0	662.997	0		
6-4.253		29/12/2018	MEDICAMENTOS	91.650.000-9	LABORATORIOS SAVAL S.	F-1.082.899		0	802.524	0		
6-4.254		29/12/2018	MEDICAMENTOS VII	76.307.190-1	GEDEON RICHTER CHILE S	F-2.471		0	1.162.630	0		
6-4.255		29/12/2018	MEDICAMENTOS	76.862.713-4	PHARMAVISION SPA	F-172		0	1.333.931	0		
6-4.257		29/12/2018	AUTORIZA TRATO	80.621.200-8	MERCK S.A. .	F-1.812.052		0	338.198	0		
6-4.258		29/12/2018	SUPLEMENTO	80.621.200-8		F-1.808.929		0	142.062	0		
6-4.258		29/12/2018	SUPLEMENTO	80.621.200-8		F-1.812.053		0	276.247			
6-4.260		29/12/2018	MEDICAMENTOS VI	76.956.140-4	ETHON PHARMACEUTICAL	F-148.670		0	1.261.924	0		
6-4.260		29/12/2018	MEDICAMENTOS VI	76.956.140-4		F-149.531		0	340.783			
6-4.260		29/12/2018	MEDICAMENTOS VI	76.956.140-4		F-149.704		0	365.639			
6-4.260		29/12/2018	MEDICAMENTOS VI	76.956.140-4		F-150.965		0	198.573			
6-4.261		29/12/2018	MEDICAMENTOS -	77.596.940-7	LABORATORIO CHILE S.A.	F-315.395		0	342.720	0		
6-4.261		29/12/2018	MEDICAMENTOS -	77.596.940-7		F-316.313		0	157.270			
6-4.262		29/12/2018	MEDICAMENTOS VIII	76.862.713-4	PHARMAVISION SPA	F-160		0	1.387.659	0		
6-4.262		29/12/2018	MEDICAMENTOS VIII	76.862.713-4		F-167		0	1.195.950			
6-4.263		29/12/2018	MEDICAMENTOS VIII	78.026.330-K	ETEX FARMACEUTICA LTD	F-1.058.155		0	481.950	0		
6-4.264		29/12/2018	MEDICAMENTOS VIII	85.025.700-0	GLAXOSMITHKLINE CHILE	F-1.422.260		0	1.508.325	0		
6-4.266		29/12/2018	Convenio de Suministro	96.599.510-2	PRODUCTOS FARMACEUTI	F-225.225		0	626.535	0		
6-4.267		29/12/2018	Convenio de Suministro	76.175.092-5	ASCEND LABORATORIES S	F-80.151		0	169.932	0		
6-4.278		29/12/2018	MEDICAMENTOS	76.956.140-4	ETHON PHARMACEUTICAL	F-149.914		0	416.500	0		
6-4.278		29/12/2018	MEDICAMENTOS	76.956.140-4		F-151.214		0	133.221			
6-4.285		31/12/2018	MEDICAMENTOS -	91.637.000-8	LABORATORIOS RECALCI	F-233.975		0	4.242.350	0		
6-4.286		31/12/2018	Convenio de Suministro	77.596.940-7	LABORATORIO CHILE S.A.	F-313.215		0	585.670	0		
6-4.286		31/12/2018	Convenio de Suministro	77.596.940-7		F-314.548		0	55.930			
6-4.328		31/12/2018	MEDICAMENTOS-	81.210.400-4	REUTTER S.A	F-596.082		0	126.616	0		
6-4.329		31/12/2018	CONVENIO DE	76.669.630-9	OPKO CHILE S.A.	F-363.063		0	95.200	0		
6-4.330		31/12/2018	MEDICAMENTOS	76.070.033-9	ARAMA NATURAL PRODU	F-67.942		0	128.520	0		
6-4.331		31/12/2018	FORMULAS LACTEA -	81.378.300-2	ABBOTT LABORATORIES D	F-831.897		0	1.862.340	0		
6-4.336		31/12/2018	INTERMEDIACIÓN	94.398.000-4	LABORATORIOS LAFI LIM	F-4.891		0	57.120	0		
6-4.336		31/12/2018	INTERMEDIACIÓN	94.398.000-4		F-4.985		0	506.048			
6-4.336		31/12/2018	INTERMEDIACIÓN	94.398.000-4		F-4.989		0	118.881			
6-4.336		31/12/2018	INTERMEDIACIÓN	94.398.000-4		F-4.994		0	75.863			
6-4.336		31/12/2018	INTERMEDIACIÓN	94.398.000-4		F-5.099		0	83.300			
6-4.336		31/12/2018	INTERMEDIACIÓN	94.398.000-4		F-5.174		0	33.737			
6-4.336		31/12/2018	INTERMEDIACIÓN	94.398.000-4		F-5.182		0	139.230			
6-4.336		31/12/2018	INTERMEDIACIÓN	94.398.000-4		F-5.223		0	97.818			
6-4.336		31/12/2018	INTERMEDIACIÓN	94.398.000-4		F-5.275		0	104.125			
6-4.336		31/12/2018	INTERMEDIACIÓN	94.398.000-4		F-5.432		0	52.550			
6-4.336		31/12/2018	INTERMEDIACIÓN	94.398.000-4		F-5.490		0	27.132			
6-4.337		31/12/2018		77.596.940-7	LABORATORIO CHILE S.A.	F-346.929		0	22.313	0		
6-4.337		31/12/2018		77.596.940-7		F-347.016		0	177.013			
6-4.337		31/12/2018		77.596.940-7		F-347.059		0	33.915			
6-4.337		31/12/2018		77.596.940-7		F-347.097		0	41.769			
6-4.337		31/12/2018		77.596.940-7		F-347.248		0	28.798			
6-4.338		31/12/2018	INTERMEDIACION	61.608.700-2	CENTRAL DE ABASTECIMI	F-1.083.612		0	5.225	0		
6-4.338		31/12/2018	INTERMEDIACION	61.608.700-2		F-1.083.613		0	23.683			
6-4.338		31/12/2018	INTERMEDIACION	61.608.700-2		F-1.083.614		0	14.317			
6-4.339		31/12/2018		76.437.991-8	SEVEN PHARMA CHILE SP	F-21.179		0	656.880	0		
6-4.339		31/12/2018		76.437.991-8		F-21.180		0	26.240			
6-4.339		31/12/2018		76.437.991-8		F-21.181		0	17.029			
6-4.339		31/12/2018		76.437.991-8		F-21.219		0	169.040			
6-4.340		31/12/2018		91.637.000-8	LABORATORIOS RECALCI	F-250.317		0	82.824	0		
6-4.340		31/12/2018		91.637.000-8		F-250.318		0	9.699			

ESTADO DE CUENTAS POR PAGAR (31/12/2018)

DEVENG.	DECRETO	FECHA	GLOSA	R.U.T.	NOMBRE	DOCUMENTO	FEC.DOC	DEBE	HABER	IDDOC	DEPENDENCIA	FECHA
6-4.340		31/12/2018		91.637.000-8		F-250.319		0	7.319	0		
6-4.340		31/12/2018		91.637.000-8		F-250.320		0	14.637			
6-4.340		31/12/2018		91.637.000-8		F-250.321		0	35.700			
6-4.340		31/12/2018		91.637.000-8		F-250.322		0	135.660			
6-4.340		31/12/2018		91.637.000-8		F-250.323		0	892.500			
6-4.341		31/12/2018		96.945.670-2	NOVOFARMA SERVICE S.	F-207.671		0	141.693	0		
6-4.341		31/12/2018		96.945.670-2		F-207.833		0	96.390			
6-4.341		31/12/2018		96.945.670-2		F-207.864		0	405.493			
6-4.341		31/12/2018		96.945.670-2		F-207.937		0	80.682			
6-4.341		31/12/2018		96.945.670-2		F-207.943		0	76.160			
6-4.342		31/12/2018	INTERMEDIACION	96.699.730-3	FARMA STORAGE SPA	F-18.748		0	69.972	0		
6-4.342		31/12/2018	INTERMEDIACION	96.699.730-3		F-19.152		0	46.702			
6-4.342		31/12/2018	INTERMEDIACION	96.699.730-3		F-19.175		0	15.184			
6-4.342		31/12/2018	INTERMEDIACION	96.699.730-3		F-19.185		0	14.256			
6-4.343		31/12/2018		99.522.620-0	LABORATORIO D Y M PHA	F-14.405		0	38.378	0		
6-4.345		31/12/2018		83.002.400-K	NOVARTIS CHILE S.A.	F-444.826		0	133.042	0		
6-4.345		31/12/2018		83.002.400-K		F-444.827		0	102.459			
6-4.345		31/12/2018		83.002.400-K		F-500.327		0	101.293			
6-4.346		31/12/2018	INTERMEDIACION	76.754.308-5	DR.REDDYS LABORATORIE	F-343		0	31.454	0		
6-4.347		31/12/2018	INTERMEDIACION	96.981.250-9	PFIZER CHILE S.A	F-275.913		0	46.715	0		
6-4.348		31/12/2018	INTERMEDIACION	82.999.400-3	ROCHE CHILE LIMITADA	F-563.142		0	56.277	0		
6-4.349		31/12/2018	INTERMEDIACION	76.727.397-5	GEAMED S.A.	F-3.948		0	12.067	0		
6-4.350		31/12/2018	INTERMEDIACION	80.447.400-5	MUNNICH PHARMA MEDI	F-70.728		0	232.050	0		
6-4.350		31/12/2018	INTERMEDIACION	80.447.400-5		F-71.306		0	49.266			
6-4.350		31/12/2018	INTERMEDIACION	80.447.400-5		F-71.527		0	44.982			
6-4.350		31/12/2018	INTERMEDIACION	80.447.400-5		F-71.639		0	58.905			
6-4.350		31/12/2018	INTERMEDIACION	80.447.400-5		F-72.203		0	61.583			
6-4.350		31/12/2018	INTERMEDIACION	80.447.400-5		F-72.225		0	500.871			
6-4.351		31/12/2018		78.026.330-K	ETEX FARMACEUTICA LTD	F-1.058.443		0	26.180	0		
6-4.351		31/12/2018		78.026.330-K		F-1.058.499		0	227.909			
6-4.352		31/12/2018		76.133.312-7	LABORATORIO HOSPIFAR	F-91.290		0	56.763	0		
6-4.352		31/12/2018		76.133.312-7		F-91.397		0	3.017			
6-4.353		31/12/2018	INTERMEDIACION	90.073.000-4	INSTITUTO SANITAS S.A.	F-487.771		0	71.400	0		
6-4.353		31/12/2018	INTERMEDIACION	90.073.000-4		F-487.802		0	40.460			
6-4.353		31/12/2018	INTERMEDIACION	90.073.000-4		F-487.812		0	64.439			
6-4.354		31/12/2018		99.543.190-4	INTERPHARMA S.A.	F-66.769		0	1.190	0		
6-4.354		31/12/2018		99.543.190-4		F-66.775		0	285.600			
6-4.354		31/12/2018		99.543.190-4		F-66.787		0	157.080			
6-4.355		31/12/2018		76.669.630-9	OPKO CHILE S.A.	F-366.359		0	30.738	0		
6-4.356		31/12/2018		82.999.400-3	ROCHE CHILE LIMITADA	F-563.155		0	51.551	0		
6-4.357		31/12/2018		96.599.510-2	PRODUCTOS FARMACEUTI	F-225.317		0	120.666	0		
6-4.358		31/12/2018		96.544.130-1	LABORATORIOS SMB FAR	F-6.457		0	353.430	0		
6-4.359		31/12/2018		78.740.450-2	RECBEN XENERICS FARMA	F-59.120		0	59.500	0		
6-4.359		31/12/2018		78.740.450-2		F-59.164		0	60.690			
6-4.359		31/12/2018		78.740.450-2		F-59.172		0	12.317			
6-4.359		31/12/2018		78.740.450-2		F-59.208		0	9.496			
6-4.360		31/12/2018		96.670.640-6	PHARMA TRADE S.A.	F-77.178		0	2.149	0		
6-4.361		31/12/2018	INTERMEDIACIÓN	76.280.494-8	MEDBIOTEC SOCIEDAD P	F-28.628		0	26.835	0		
6-4.362		31/12/2018		76.105.305-1	LUXYPHARM SPA	F-10.751		0	20.706	0		
6-4.362		31/12/2018		76.105.305-1		F-10.844		0	8.719			
6-4.363		31/12/2018		76.146.075-7	ACRUX LABS S.A.	F-26.576		0	10.710	0		
6-4.365		31/12/2018	INTERMEDIACION	77.781.470-2	DROGUERIA FARMOQUIMI	F-21.698		0	51.408	0		
6-4.366		31/12/2018		96.884.770-8	ITF-LABOMED FARMACEUT	F-90.106		0	31.987	0		
6-4.367		31/12/2018	INTERMEDIACION	88.466.300-8	TECNOFARMA S.A.	F-69.188		0	17.136	0		
6-4.368		31/12/2018	INTERMEDIACION	76.080.982-9	DIPROVET DISTR. DE PROD	F-88.149		0	69.535	0		
6-4.369		31/12/2018		76.079.782-0	WINPHARM SPA	F-84.582		0	30.738	0		
6-4.370		31/12/2018		59.043.540-6	MERCK SHARP & DOHME (	F-67.181		0	89.131	0		
6-4.371		31/12/2018	INTERMEDIACION	76.018.782-8	DEUTSCHE PHARMA S.A.	F-18.434		0	546.210	0		
6-4.371		31/12/2018	INTERMEDIACION	76.018.782-8		F-18.438		0	208.845			
6-4.371		31/12/2018	INTERMEDIACION	76.018.782-8		F-18.444		0	247.401			
6-4.372		31/12/2018		78.914.950-K	SALLES ZAPATA Y CIA. LT	F-29.617		0	85.680	0		
6-4.373		31/12/2018		76.285.229-2	GALENICUM HEALTH CHI	F-7.683		0	37.978	0		
11-8		19/05/2018	ANULA DEVENGAMIENTO	81.378.300-2	ABBOTT LABORATORIES D	F-87.631		0	-4.483.030	0		
							** Total por pagar Cuenta		**-112.482.247**			
2152204005 - 1 - 010104		**Materiales y Útiles Quirúrgicos**										
6-4.217		29/12/2018	SAL ABLANDADORA DE	81.286.300-2	CIA TRATAMIENTOS DE AG	F-108.563		0	141.610	0		
2152204005 - 1 - 010107		**Materiales y Útiles Quirúrgicos**										
6-4.061		20/12/2018	INSUMO - LABORATORIO	76.339.652-5	ARANCIBIA Y WEISS QUI	F-16.524		0	114.716	0		
2152204005 - 1 - 010116		**Materiales y Útiles Quirúrgicos**										
6-4.024		14/12/2018	INSUMOS CLINICOS -	82.999.400-3	ROCHE CHILE LIMITADA	F-549.946		0	464.100	0		
6-4.039		18/12/2018	Orden de Compra generada	76.352.414-0	SCHONFELDT VIDAMEDIC	F-5.745		0	788.994	0		
6-4.055		20/12/2018	Orden de Compra generada	76.387.797-3	COMERCIALIZADORA MA	F-6.270		0	2.099.366	0		
6-4.058		20/12/2018	Orden de Compra generada	77.190.880-2	SOC. IMPORTADORA OPTIV	F-29.941		0	1.742.536	0		
6-4.059		20/12/2018	Orden de Compra generada	76.325.278-7	VITALSEC SPA	F-9.963		0	1.259.496	0		
6-4.091		22/12/2018		76.150.425-8	COMERCIAL REUTTER S.A.	F-20.174		0	71.400	0		
6-4.093		22/12/2018	INTERMEDIACION	84.609.600-0	MADEGOM S.A.	F-127.774		0	65.224	0		
6-4.093		22/12/2018	INTERMEDIACION	84.609.600-0		F-127.783		0	13.388			
6-4.093		22/12/2018	INTERMEDIACION	84.609.600-0		F-127.836		0	77.332			
6-4.097		22/12/2018		96.969.310-0	SOC COMERCIAL BJ SPA	F-28.872		0	257.040	0		
6-4.099		22/12/2018		77.783.690-0	Dolphin Medical y Cia. Ltda.	F-21.290		0	99.960	0		
6-4.100		22/12/2018		76.703.624-8	SOCIEDAD COMERCIAL IM	F-2.117		0	91.035	0		
6-4.105		22/12/2018		76.628.610-0	IMPOR. Y COMERC. RE-ME	F-37.814		0	9.520	0		

ESTADO DE CUENTAS POR PAGAR (31/12/2018)

DEVENG.	DECRETO	FECHA	GLOSA	R.U.T.	NOMBRE	DOCUMENTO	FEC.DOC	DEBE	HABER	IDDOC	DEPENDENCIA	FECHA
6-4.106		22/12/2018		77.606.220-0	SASF LTDA.	F-48.499		0	64.141	0		
6-4.108		22/12/2018		76.325.278-7	VITALSEC SPA	F-9.938		0	64.641	0		
6-4.119		22/12/2018		76.111.593-6	AKI PHARM CHILE S.A.	F-17.950		0	5.355	0		
6-4.121		22/12/2018		76.040.480-2	SOCIEDAD PRODIAGNOSTI	F-2.427		0	34.510	0		
6-4.122		22/12/2018		96.670.840-9	DIMERC S.A.	F-8.134.091		0	556.920	0		
6-4.127		22/12/2018		80.447.400-5	MUNNICH PHARMA MEDI	F-71.175		0	7.854	0		
6-4.138		22/12/2018	INTERMEDIACION	79.636.400-9	LORENZO JIMENEZ E HIJO L	F-10.026		0	72.650	0		
6-4.150		22/12/2018	CINTAS DE MEDICION DE	82.999.400-3	ROCHE CHILE LIMITADA	F-550.803		0	3.927.000	0		
6-4.151		22/12/2018	INSUMOS CLINICOS -	59.077.290-9	NIPRO MEDICAL CORPORA	F-124.619		0	2.650.652	0		
6-4.154		22/12/2018		81.210.400-4	REUTTER S A	F-605.123		0	212.486	0		
6-4.154		22/12/2018		81.210.400-4		F-605.140		0	2.856			
6-4.154		22/12/2018		81.210.400-4		F-605.153		0	6.664			
6-4.154		22/12/2018		81.210.400-4		F-605.168		0	35.486			
6-4.154		22/12/2018		81.210.400-4		F-605.185		0	29.488			
6-4.154		22/12/2018		81.210.400-4		F-607.275		0	65.450			
6-4.154		22/12/2018		81.210.400-4		F-607.276		0	42.078			
6-4.154		22/12/2018		81.210.400-4		F-607.309		0	31.238			
6-4.154		22/12/2018		81.210.400-4		F-607.635		0	58.334			
6-4.154		22/12/2018		81.210.400-4		F-607.691		0	99.960			
6-4.218		29/12/2018	Orden de Compra generada	76.035.740-5	COMERCIALIZADORA P&E	F-17.557		0	247.032	0		
6-4.249		29/12/2018		76.186.732-6	BSN MEDICAL S.P.A.	F-28.037		0	16.065	0		
6-4.268		29/12/2018	CONVENIO SUMINISTRO	77.606.220-0	SASF LTDA.	F-45.146		0	491.470	0		
6-4.268		29/12/2018	CONVENIO SUMINISTRO	77.606.220-0		F-45.181		0	68.425			
6-4.268		29/12/2018	CONVENIO SUMINISTRO	77.606.220-0		F-45.185		0	267.750			
6-4.268		29/12/2018	CONVENIO SUMINISTRO	77.606.220-0		F-45.599		0	2.144.380			
6-4.268		29/12/2018	CONVENIO SUMINISTRO	77.606.220-0		F-45.612		0	535.500			
6-4.269		29/12/2018	INSUMOS MÉDICOS	77.606.220-0		F-44.982		0	679.038	0		
6-4.270		29/12/2018	CONVENIO SUMINISTRO	76.628.610-0	IMPOR. Y COMERC. RE-ME	F-37.873		0	246.092	0		
6-4.271		29/12/2018	CONVENIO SUMINISTRO	77.606.220-0	SASF LTDA.	F-48.563		0	40.478	0		
6-4.271		29/12/2018	CONVENIO SUMINISTRO	77.606.220-0		F-48.566		0	136.850			
6-4.271		29/12/2018	CONVENIO SUMINISTRO	77.606.220-0		F-48.592		0	2.677.500			
6-4.272		29/12/2018	INSUMOS CLINICOS -	76.845.730-1	ESPECIALISTAS EN EST. Y E	F-9.422		0	1.892.100	0		
6-4.273		29/12/2018	INSUMOS CLINICOS -	76.845.730-1		F-8.027		0	2.759.610	0		
6-4.273		29/12/2018	INSUMOS CLINICOS -	76.845.730-1		F-8.850		0	451.212			
6-4.274		29/12/2018	INSUMOS CLINICOS -	76.845.730-1		F-8.720		0	189.210	0		
6-4.274		29/12/2018	INSUMOS CLINICOS -	76.845.730-1		F-8.849		0	1.807.812			
6-4.277		29/12/2018	INSUMOS MÉDICOS -	77.606.220-0	SASF LTDA.	F-47.331		0	1.335.121	0		
6-4.277		29/12/2018	INSUMOS MÉDICOS -	77.606.220-0		F-47.353		0	273.700			
6-4.277		29/12/2018	INSUMOS MÉDICOS -	77.606.220-0		F-47.572		0	2.340.135			
6-4.277		29/12/2018	INSUMOS MÉDICOS -	77.606.220-0		F-47.592		0	813.960			
6-4.277		29/12/2018	INSUMOS MÉDICOS -	77.606.220-0		F-47.596		0	136.850			
6-4.318		31/12/2018	INSUMOS MEDICOS -	93.366.000-1	COMERCIAL LBF LIMITAD	F-167.710		0	315.645	0		
6-4.319		31/12/2018	Orden de Compra generada	86.821.000-1	INMED DROGUERIA LIMI	F-219.165		0	358.723	0		
6-4.320		31/12/2018	INSUMOS MÉDICOS -	76.012.551-2	IMPORTADORA MEGA MAR	F-14.758		0	38.080	0		
6-4.321		31/12/2018	CONVENIO SUMINISTRO	77.252.670-9	SOC. COM. NEIRA Y FONSEC	F-4.005		0	273.700	0		
6-4.322		31/12/2018	INSUMOS MÉDICOS -	96.625.950-7	TECNIKA S.A.	F-63.977		0	1.393.966	0		
6-4.322		31/12/2018	INSUMOS MÉDICOS -	96.625.950-7		F-64.100		0	231.455			
6-4.327		31/12/2018	Orden de Compra generada	12.908.371-9	HUENCHULLAN FUENTES M	F-4.705		0	155.295	0		
6-4.385		31/12/2018		59.077.290-9	NIPRO MEDICAL CORPORA	F-123.724		0	285.600	0		
						** Total por pagar Cuenta			**-37.866.234**			
2152204007 - 1 - 010105		**Materiales y Útiles de Aseo**										
6-4.333		31/12/2018	QUÍMICO P/DESINFECCIÓN	52.000.489-0	IVENS MEDLAB SPA	F-1.581		0	78.540	0		
2152204007 - 1 - 010123		**Materiales y Útiles de Aseo**										
6-4.291		31/12/2018	LIMPIA PIES - CECOSF	76.059.183-1	LIMPIEZA VERDE SPA	F-14.548		0	88.058	0		
						** Total por pagar Cuenta			**-166.598**			
2152204009 - 1 - 010116		**Insumos, Repuestos y Accesorios Computacionales**										
6-4.207		29/12/2018	INSUMOS	89.912.300-K	ING. Y CONTR. RICARDO R	F-1.112.151		0	334.337	0		
						** Total por pagar Cuenta			**-334.337**			
2152204012 - 1 - 010103		**Otros Materiales, Repuestos y Útiles Diversos**										
6-4.299		31/12/2018	ESMERIL DREMEL -	76.231.391-K	EMPRESA COM. LUIS VAL	F-42.848		0	43.376	0		
6-4.334		31/12/2018	CAJAS PLASTICAS -	76.287.853-4	COMERCIAL AGUSTIN LI	F-24.499		0	244.401	0		
2152204012 - 1 - 010116		**Otros Materiales, Repuestos y Útiles Diversos**										
6-4.292		31/12/2018	LENTES DE SOL	76.480.220-9	SOCIEDAD SANZANA & LU	F-408		0	549.285	0		
2152204012 - 1 - 010122		**Otros Materiales, Repuestos y Útiles Diversos**										
6-4.313		31/12/2018	REPUESTO PARA	88.900.200-K	INTERNATIONAL CLINICS S	F-158.245		0	2.839.178	0		
						** Total por pagar Cuenta			**-3.676.240**			
2152204999 - 1 - 010116		**Otros**										
6-4.223		29/12/2018	PAÑAL DESECHABLE	78.809.560-0	DISTRIBUIDORA Y COMERC	F-7.309.925		0	7.133.455	0		
2152204999 - 1 - 010136		**Otros**										
6-4.203		29/12/2018	PAÑAL DESECHABLE	78.809.560-0		F-7.288.488		0	998.683	0		
6-4.203		29/12/2018	PAÑAL DESECHABLE	78.809.560-0		F-7.288.489		0	6.990.785			
6-4.235		29/12/2018	PAÑAL ADULTO -	78.809.560-0		F-7.255.986		0	806.677	0		
						** Total por pagar Cuenta			**-15.929.600**			
2152205008 - 1 - 010101		**Enlaces de Telecomunicaciones**										
6-4.293		31/12/2018	ENLACES DE	99.504.690-3	CITYMOVIL S.A.	F-4.732		0	9.718	0		
6-4.301		31/12/2018	SERVICIO GPS - CENTROS	99.504.690-3		F-4.841		0	9.728	0		
2152205008 - 1 - 010102		**Enlaces de Telecomunicaciones**										

ESTADO DE CUENTAS POR PAGAR (31/12/2018)

6-4.293	31/12/2018 ENLACES DE	99.504.690-3	F-4.732	0	19.456	0
6-4.301	31/12/2018 SERVICIO GPS - CENTROS	99.504.690-3	F-4.841	0	19.456	0

2152205008 - 1 - 010103 Enlaces de Telecomunicaciones

ESTADO DE CUENTAS POR PAGAR (31/12/2018)

DEVENG.	DECRETO	FECHA	GLOSA	R.U.T.	NOMBRE	DOCUMENTO	FEC.DOC	DEBE	HABER	IDDOC	DEPENDENCIA	FECHA
6-4.293		31/12/2018	ENLACES DE	99.504.690-3		N-514		0	-9.728	0		
6-4.293		31/12/2018	ENLACES DE	99.504.690-3		F-4.732		0	38.912			
6-4.301		31/12/2018	SERVICIO GPS - CENTROS	99.504.690-3		N-515		0	-9.728	0		
6-4.301		31/12/2018	SERVICIO GPS - CENTROS	99.504.690-3		F-4.841		0	38.912			
2152205008 - 1 - 010104		**Enlaces de Telecomunicaciones**										
6-4.293		31/12/2018	ENLACES DE	99.504.690-3		F-4.732		0	29.184	0		
6-4.301		31/12/2018	SERVICIO GPS - CENTROS	99.504.690-3		F-4.841		0	29.184	0		
2152205008 - 1 - 010105		**Enlaces de Telecomunicaciones**										
6-4.293		31/12/2018	ENLACES DE	99.504.690-3		F-4.732		0	19.456	0		
6-4.301		31/12/2018	SERVICIO GPS - CENTROS	99.504.690-3		F-4.841		0	19.456	0		
2152205008 - 1 - 010106		**Enlaces de Telecomunicaciones**										
6-4.293		31/12/2018	ENLACES DE	99.504.690-3		F-4.732		0	19.456	0		
6-4.301		31/12/2018	SERVICIO GPS - CENTROS	99.504.690-3		F-4.841		0	19.456	0		
2152205008 - 1 - 010108		**Enlaces de Telecomunicaciones**										
6-4.293		31/12/2018	ENLACES DE	99.504.690-3		F-4.732		0	19.456	0		
6-4.301		31/12/2018	SERVICIO GPS - CENTROS	99.504.690-3		F-4.841		0	19.456	0		
2152205008 - 1 - 010109		**Enlaces de Telecomunicaciones**										
6-4.293		31/12/2018	ENLACES DE	99.504.690-3		N-514		0	-9.729	0		
6-4.293		31/12/2018	ENLACES DE	99.504.690-3		F-4.732		0	19.457			
6-4.301		31/12/2018	SERVICIO GPS - CENTROS	99.504.690-3		N-515		0	-9.729	0		
6-4.301		31/12/2018	SERVICIO GPS - CENTROS	99.504.690-3		F-4.841		0	19.457			
2152205008 - 1 - 010115		**Enlaces de Telecomunicaciones**										
6-4.293		31/12/2018	ENLACES DE	99.504.690-3		F-4.732		0	9.728	0		
6-4.301		31/12/2018	SERVICIO GPS - CENTROS	99.504.690-3		F-4.841		0	9.728	0		
2152205008 - 1 - 010119		**Enlaces de Telecomunicaciones**										
6-4.293		31/12/2018	ENLACES DE	99.504.690-3		F-4.732		0	9.728	0		
6-4.301		31/12/2018	SERVICIO GPS - CENTROS	99.504.690-3		F-4.841		0	9.728	0		
2152205008 - 1 - 010122		**Enlaces de Telecomunicaciones**										
6-4.293		31/12/2018	ENLACES DE	99.504.690-3		F-4.732		0	9.728	0		
6-4.301		31/12/2018	SERVICIO GPS - CENTROS	99.504.690-3		F-4.841		0	9.728	0		
2152205008 - 1 - 010125		**Enlaces de Telecomunicaciones**										
6-4.293		31/12/2018	ENLACES DE	99.504.690-3		F-4.732		0	9.728	0		
6-4.301		31/12/2018	SERVICIO GPS - CENTROS	99.504.690-3		F-4.841		0	9.728	0		
2152205008 - 1 - 010129		**Enlaces de Telecomunicaciones**										
6-4.293		31/12/2018	ENLACES DE	99.504.690-3		F-4.732		0	9.728	0		
6-4.301		31/12/2018	SERVICIO GPS - CENTROS	99.504.690-3		F-4.841		0	9.728	0		
2152205008 - 1 - 010130		**Enlaces de Telecomunicaciones**										
6-4.293		31/12/2018	ENLACES DE	99.504.690-3		F-4.732		0	9.728	0		
6-4.301		31/12/2018	SERVICIO GPS - CENTROS	99.504.690-3		F-4.841		0	9.728	0		
2152205008 - 1 - 010131		**Enlaces de Telecomunicaciones**										
6-4.293		31/12/2018	ENLACES DE	99.504.690-3		F-4.732		0	9.728	0		
6-4.301		31/12/2018	SERVICIO GPS - CENTROS	99.504.690-3		F-4.841		0	9.728	0		
2152205008 - 1 - 010132		**Enlaces de Telecomunicaciones**										
6-4.293		31/12/2018	ENLACES DE	99.504.690-3		F-4.732		0	9.728	0		
6-4.301		31/12/2018	SERVICIO GPS - CENTROS	99.504.690-3		F-4.841		0	9.728	0		
2152205008 - 1 - 010137		**Enlaces de Telecomunicaciones**										
6-4.293		31/12/2018	ENLACES DE	99.504.690-3		N-514		0	-9.728	0		
6-4.293		31/12/2018	ENLACES DE	99.504.690-3		F-4.732		0	19.462			
6-4.301		31/12/2018	SERVICIO GPS - CENTROS	99.504.690-3		N-515		0	-9.728	0		
6-4.301		31/12/2018	SERVICIO GPS - CENTROS	99.504.690-3		F-4.841		0	19.462			
						** Total por pagar Cuenta			**-486.402**			
2152206001 - 1 - 010103		**Mantenimiento y Reparación de Edificaciones**										
6-3.608		17/11/2018	MANTENCION SIST. DE	76.501.660-6	SOC DE ASE TEC Y MANTE	F-68		0	3.927.000	0		
2152206001 - 1 - 010104		**Mantenimiento y Reparación de Edificaciones**										
6-3.608		17/11/2018	MANTENCION SIST. DE	76.501.660-6		F-68		0	3.213.000	0		
2152206001 - 1 - 010122		**Mantenimiento y Reparación de Edificaciones**										
6-3.608		17/11/2018	MANTENCION SIST. DE	76.501.660-6		F-68		0	2.439.500	0		
						** Total por pagar Cuenta			**-9.579.500**			
2152206004 - 1 - 010107		**Mantenimiento y Reparación de Máquinas y Equipos de Oficina**										
6-4.244		29/12/2018	MANTENCIÓN	96.579.860-9	PUIG INGENIERIA Y TECNOL	F-2.512		0	352.706	0		
						** Total por pagar Cuenta			**-352.706**			
2152206006 - 1 - 010102		**Mantenimiento y Reparación de Otras Maquinarias y Equipos**										
6-4.252		29/12/2018	REPARACIÓN EQUIPO	7.632.958-3	HANS R. LAIMBOCK LUEBE	B-968		0	90.000	0		
2152206006 - 1 - 010106		**Mantenimiento y Reparación de Otras Maquinarias y Equipos**										
6-4.087		22/12/2018	REPARACIÓN EQUIPO	7.632.958-3		B-965		0	70.000	0		
6-4.295		31/12/2018	MANTENCION LAMPARA	7.632.958-3		B-942		0	108.000	0		
2152206006 - 1 - 010110		**Mantenimiento y Reparación de Otras Maquinarias y Equipos**										
6-4.086		22/12/2018	REPARACIÓN EQUIPO	7.632.958-3		B-967		0	36.000	0		
2152206006 - 1 - 010122		**Mantenimiento y Reparación de Otras Maquinarias y Equipos**										
6-4.215		29/12/2018	REPARACIÓN EQUIPO	7.632.958-3		B-966		0	152.000	0		
2152206006 - 1 - 010125		**Mantenimiento y Reparación de Otras Maquinarias y Equipos**										
6-4.019		14/12/2018	SERVICIO DE REPARACIÓN	7.632.958-3		F-160		0	208.250	0		
						** Total por pagar Cuenta			**-664.250**			
2152208007 - 1 - 010103		**Pasajes, Fletes y Bodegajes**										
6-4.281		29/12/2018	RECARGAS DE OXIGENO ,	85.707.700-8	OXIGENO MEDICINAL DOM	F-37.671		0	23.799	0		
2152208007 - 1 - 010107		**Pasajes, Fletes y Bodegajes**										
6-4.014		14/12/2018	REACTIVOS -	79.728.570-6	FARMALATINA LTDA.	F-127.606		0	5.950	0		
6-4.061		20/12/2018	INSUMO - LABORATORIO	76.339.652-5	ARANCIBIA Y WEISS QUI	F-16.524		0	8.211	0		
2152208007 - 1 - 010119		**Pasajes, Fletes y Bodegajes**										
6-4.280		29/12/2018	RECARGAS DE CILINDROS	85.707.700-8	OXIGENO MEDICINAL DOM	F-37.671		0	23.800	0		

ESTADO DE CUENTAS POR PAGAR (31/12/2018)

DEVENG.	DECRETO	FECHA	GLOSA	R.U.T.	NOMBRE	DOCUMENTO FEC.DOC	DEBE	HABER	IDDOC	DEPENDENCIA	FECHA
6-4.282		29/12/2018	RECARGAS DE CILINDROS	85.707.700-8		F-37.671	0	23.800	0		
2152208007 - 1 - 010122		**Pasajes, Fletes y Bodegajes**									
6-4.283		29/12/2018	RECARGAS DE OXIGENO -,	85.707.700-8		F-37.671	0	23.800	0		
2152208007 - 1 - 010129		**Pasajes, Fletes y Bodegajes**									
6-4.284		29/12/2018	RECARGAS DE CILINDROS	85.707.700-8		F-37.671	0	23.799	0		
						** Total por pagar Cuenta		**-133.159**			
2152209002 - 1 - 010115		**Arriendo de Edificios**									
6-4.251		29/12/2018	ARRIENDO OFICINAS	79.540.230-6	ING. Y SERV. A LA CONSTRU	F-108	0	1.239.141	0		
						** Total por pagar Cuenta		**-1.239.141**			
2152209005 - 1 - 010102		**Arriendo de Máquinas y Equipos**									
6-4.374		31/12/2018	ARRIENDO DE	96.502.540-5	STUDEMANN S.A.	F-91.060	0	461.975	0		
2152209005 - 1 - 010103		**Arriendo de Máquinas y Equipos**									
6-4.281		29/12/2018	RECARGAS DE OXIGENO ,	85.707.700-8	OXIGENO MEDICINAL DOM	F-37.671	0	10.389	0		
6-4.374		31/12/2018	ARRIENDO DE	96.502.540-5	STUDEMANN S.A.	F-91.060	0	347.952	0		
2152209005 - 1 - 010104		**Arriendo de Máquinas y Equipos**									
6-4.374		31/12/2018	ARRIENDO DE	96.502.540-5		F-91.060	0	564.438	0		
2152209005 - 1 - 010105		**Arriendo de Máquinas y Equipos**									
6-4.374		31/12/2018	ARRIENDO DE	96.502.540-5		F-91.060	0	234.281	0		
2152209005 - 1 - 010106		**Arriendo de Máquinas y Equipos**									
6-4.374		31/12/2018	ARRIENDO DE	96.502.540-5		F-91.060	0	410.507	0		
2152209005 - 1 - 010110		**Arriendo de Máquinas y Equipos**									
6-4.374		31/12/2018	ARRIENDO DE	96.502.540-5		F-91.060	0	76.055	0		
2152209005 - 1 - 010115		**Arriendo de Máquinas y Equipos**									
6-4.374		31/12/2018	ARRIENDO DE	96.502.540-5		F-91.060	0	341.438	0		
2152209005 - 1 - 010122		**Arriendo de Máquinas y Equipos**									
6-4.283		29/12/2018	RECARGAS DE OXIGENO -,	85.707.700-8	OXIGENO MEDICINAL DOM	F-37.671	0	20.777	0		
6-4.374		31/12/2018	ARRIENDO DE	96.502.540-5	STUDEMANN S.A.	F-91.060	0	329.015	0		
2152209005 - 1 - 010123		**Arriendo de Máquinas y Equipos**									
6-4.374		31/12/2018	ARRIENDO DE	96.502.540-5		F-91.060	0	75.822	0		
2152209005 - 1 - 010127		**Arriendo de Máquinas y Equipos**									
6-4.374		31/12/2018	ARRIENDO DE	96.502.540-5		F-91.060	0	75.826	0		
						** Total por pagar Cuenta		**-2.948.475**			
2152211999 - 1 - 010102		**Otros**									
6-4.384		31/12/2018	SERVICIO DE PODOLOGIA	18.963.584-2	OYARZUN CONTRERAS P	B-22	0	325.000	0		
2152211999 - 1 - 010106		**Otros**									
6-3.742		29/11/2018	ENDODONCIAS - CESFAM	16.088.316-2	MARTÍNEZ VALENZUELA A	B-214	0	1.196.000	0		
6-3.993		12/12/2018	ENDODONCIAS	16.088.316-2		B-220	0	3.450.000	0		
						** Total por pagar Cuenta		**-4.971.000**			
2152401999002 - 1 - 010108		**Otras**									
6-4.304		31/12/2018	DELANTALES - PROYECTO	7.821.574-7	HERNANDEZ RUIZ CATAL	F-1.941	0	28.560	0		
						** Total por pagar Cuenta		**-28.560**			
2152904 - 1 - 010101		**Mobiliario y Otros**									
6-4.298		31/12/2018	MOBILIARIO -	76.837.310-8	FABRICA DE ACCESORIOS Y	F-16.138	0	373.993	0		
2152904 - 1 - 010103		**Mobiliario y Otros**									
6-4.040		18/12/2018	BIOMBO CLINICO -	77.749.210-1	COM. DE PROD. MEDICOS Y	F-26.124	0	933.600	0		
6-4.041		18/12/2018	MOBILIARIO - CESFAM DR.	76.231.391-K	EMPRESA COM. LUIS VAL	F-43.094	0	205.908	0		
6-4.300		31/12/2018	MOBILIARIO - CESFAM DR.	76.909.170-K	AGM Y DIMAD SA	F-29.171	0	35.236	0		
2152904 - 1 - 010115		**Mobiliario y Otros**									
6-4.298		31/12/2018	MOBILIARIO -	76.837.310-8	FABRICA DE ACCESORIOS Y	F-16.138	0	116.076	0		
2152904 - 1 - 010129		**Mobiliario y Otros**									
6-4.303		31/12/2018	MOBILIARIO - SAPU DR. M.	76.124.037-4	IMPORTADORA VIVE MAS S	F-3.939	0	338.613	0		
2152904 - 1 - 010139		**Mobiliario y Otros**									
6-4.216		29/12/2018	FMOBILIARIO - CRD	76.369.344-9	MUEBLES SANTIAGO SPA	F-1.254	0	840.547	0		
6-4.290		31/12/2018	MOBILIARIO - CR	96.891.420-0	TAZ S.A.	F-5.571	0	334.129	0		
						** Total por pagar Cuenta		**-3.178.102**			
2152905999 - 1 - 010102		**Otras**									
6-4.237		29/12/2018	MONITOR DE SIGNOS	76.193.188-1	COMERCIAL MOTORSHOP L	F-17.023	0	176.824	0		
6-4.250		29/12/2018	BRAZALETE	77.749.210-1	COM. DE PROD. MEDICOS Y	F-26.116	0	2.035.757	0		
6-4.297		31/12/2018	INSTRUMENTAL DENTAL -	76.311.356-6	MAINZ MEDICAL SPA	F-620	0	111.912	0		
6-4.302		31/12/2018	PARLANTE - CESFAM DR.	76.171.754-5	BIOMUSIC SPA	F-5.955	0	186.306	0		
6-4.382		31/12/2018	INSTRUMENTAL DENTAL -	76.311.356-6	MAINZ MEDICAL SPA	F-571	0	358.400	0		
6-4.382		31/12/2018	INSTRUMENTAL DENTAL -	76.311.356-6		F-572	0	553.897			
2152905999 - 1 - 010103		**Otras**									
6-4.297		31/12/2018	INSTRUMENTAL DENTAL -	76.311.356-6		F-620	0	177.194	0		
6-4.306		31/12/2018	COMPRESOR DENTAL	83.217.600-1	SOC. CILA LTDA.	F-9.474	0	808.000	0		
6-4.309		31/12/2018	BRAZALETE	76.382.851-4	HOSPITAL & MEDICAL SO	F-663	0	234.620	0		
6-4.382		31/12/2018	INSTRUMENTAL DENTAL -	76.311.356-6	MAINZ MEDICAL SPA	F-571	0	684.229	0		
6-4.382		31/12/2018	INSTRUMENTAL DENTAL -	76.311.356-6		F-572	0	1.270.704			
2152905999 - 1 - 010104		**Otras**									
6-4.382		31/12/2018	INSTRUMENTAL DENTAL -	76.311.356-6		F-571	0	32.582	0		
6-4.382		31/12/2018	INSTRUMENTAL DENTAL -	76.311.356-6		F-572	0	81.456			
2152905999 - 1 - 010105		**Otras**									
6-4.297		31/12/2018	INSTRUMENTAL DENTAL -	76.311.356-6		F-620	0	37.304	0		
6-4.382		31/12/2018	INSTRUMENTAL DENTAL -	76.311.356-6		F-572	0	65.164	0		
2152905999 - 1 - 010106		**Otras**									
6-4.297		31/12/2018	INSTRUMENTAL DENTAL -	76.311.356-6		F-620	0	111.912	0		
6-4.382		31/12/2018	INSTRUMENTAL DENTAL -	76.311.356-6		F-571	0	765.683	0		
6-4.382		31/12/2018	INSTRUMENTAL DENTAL -	76.311.356-6		F-572	0	765.682			
2152905999 - 1 - 010108		**Otras**									

ESTADO DE CUENTAS POR PAGAR (31/12/2018)

DEVENG.	DECRETO	FECHA	GLOSA	R.U.T.	NOMBRE	DOCUMENTO	FEC.DOC.	DEBE	HABER	IDDOC	DEPENDENCIA	FECHA
6-4.297		31/12/2018	INSTRUMENTAL DENTAL -	76.311.356-6		F-620		0	93.260	0		
6-4.382		31/12/2018	INSTRUMENTAL DENTAL -	76.311.356-6		F-572		0	48.873	0		
2152905999 - 1 - 010109		**Otras**										
6-4.297		31/12/2018	INSTRUMENTAL DENTAL -	76.311.356-6		F-620		0	46.633	0		
6-4.307		31/12/2018	ADQUISICIÓN E	83.217.600-1	SOC. CILA LTDA.	F-8.889		0	480.000	0		
6-4.382		31/12/2018	INSTRUMENTAL DENTAL -	76.311.356-6	MAINZ MEDICAL SPA	F-571		0	358.410	0		
6-4.382		31/12/2018	INSTRUMENTAL DENTAL -	76.311.356-6		F-572		0	276.949			
2152905999 - 1 - 010110		**Otras**										
6-4.297		31/12/2018	INSTRUMENTAL DENTAL -	76.311.356-6		F-620		0	27.978	0		
6-4.382		31/12/2018	INSTRUMENTAL DENTAL -	76.311.356-6		F-571		0	276.949	0		
6-4.382		31/12/2018	INSTRUMENTAL DENTAL -	76.311.356-6		F-572		0	244.367			
2152905999 - 1 - 010116		**Otras**										
6-4.294		31/12/2018	EQUIPOS ULTRASONIDOS -	7.632.958-3	HANS R. LAIMBOCK LUBBE	F-124		0	1.470.000	0		
2152905999 - 1 - 010122		**Otras**										
6-4.297		31/12/2018	INSTRUMENTAL DENTAL -	76.311.356-6	MAINZ MEDICAL SPA	F-620		0	279.780	0		
6-4.382		31/12/2018	INSTRUMENTAL DENTAL -	76.311.356-6		F-571		0	912.303	0		
6-4.382		31/12/2018	INSTRUMENTAL DENTAL -	76.311.356-6		F-572		0	1.612.820			
2152905999 - 1 - 010125		**Otras**										
6-4.297		31/12/2018	INSTRUMENTAL DENTAL -	76.311.356-6		F-620		0	46.630	0		
6-4.382		31/12/2018	INSTRUMENTAL DENTAL -	76.311.356-6		F-571		0	309.526	0		
6-4.382		31/12/2018	INSTRUMENTAL DENTAL -	76.311.356-6		F-572		0	472.442			
2152905999 - 1 - 010132		**Otras**										
6-4.297		31/12/2018	INSTRUMENTAL DENTAL -	76.311.356-6		F-620		0	74.608	0		
6-4.382		31/12/2018	INSTRUMENTAL DENTAL -	76.311.356-6		F-571		0	97.744	0		
6-4.382		31/12/2018	INSTRUMENTAL DENTAL -	76.311.356-6		F-572		0	325.822			
2152905999 - 1 - 010139		**Otras**										
6-4.308		31/12/2018	COMPRESOR DENTAL	83.217.600-1	SOC. CILA LTDA.	F-9.475		0	930.000	0		
						** Total por pagar Cuenta			**-16.842.720**			
2152906001 - 1 - 010108		**Equipos Computacionales y Periféricos**										
6-4.206		29/12/2018	IMPRESORA LASER - EQ.	76.596.570-5	CARLOS ALBERTO PALMA R	F-41.355		0	157.287	0		
						** Total por pagar Cuenta			**-157.287**			
						**** Total General			**-224.292.711**			

EJECUCION PRESUPUESTARIA EGRESOS AL 31 -12-2018

MUNICIPALIDAD OSORNO
REGION DECIMA
TRIMESTRE CUARTO

Formulario 0102 DOMINIO: SALUD

Fecha: 13/02/2019
18:28 (CETCHEVE)

BALANCE DE EJECUCION PRESUPUESTARIA ACUMULADO
GASTOS AL 31/12/2018

Clasificador Sub	Item	Asig	SAsig	Denominación	Presup. Inicial (M$)	Presup. Vigente (M$)	Obligación Devengada (M$)	Saldo Presupuestario (M$)	Deuda Exigible (M$)
21				C x P Gastos en Personal	12.033.600	12.923.600	12.851.748	71.852	0
	01			Personal de Planta	8.136.800	8.086.800	8.050.091	36.709	0
		001		Sueldos y Sobresueldos	5.869.300	5.930.300	5.926.935	3.365	0
			001	Sueldos base	2.400.000	2.446.700	2.446.523	177	0
			004	Asignación de Zona	370.000	366.300	366.266	34	0
			004 002	Asignación de Zona, Art. 26, de la Ley Nº 19.378 y Ley Nº 19.354 '	370.000	366.300	366.266	34	0
			009	Asignaciones Especiales	440.000	431.400	431.214	186	0
			009 007	Asignación Especial Transitoria, Art. 45, Ley Nº 19.378 '	220.000	203.300	203.149	151	0
			009 999	Otras Asignaciones Especiales '	220.000	228.100	228.065	35	0
			010	Asignación de Pérdida de Caja	2.200	2.200	1.741	459	0
			010 001	Asignación por Pérdida de Caja, Art. 97, letra a), Ley Nº 18.883 '	2.200	2.200	1.741	459	0
			011	Asignación de Movilización	98.300	92.300	91.765	535	0
			011 001	Asignación de Movilización, Art. 97, letra b), Ley Nº 18.883 '	98.300	92.300	91.765	535	0
			019	Asignación de Responsabilidad	120.000	114.500	113.328	1.172	0
			019 002	Asignación de Responsabilidad Directiva '	120.000	114.500	113.328	1.172	0
			031	Asignación de Experiencia Calificada	33.000	35.000	34.328	672	0
			031 002	Asignación Post Titulo, Art. 42, Ley Nº 19.378 '	33.000	35.000	34.328	672	0
			044	Asignación de Atencion Primaria Municipal	2.400.000	2.441.900	2.441.770	130	0
			044 001	Asignación de Atención Primaria Salud, Art. 23 y 25, Ley Nª 19.378	2.400.000	2.441.900	2.441.770	130	0
			999	Otras Asignaciones3	5.800	0	0	0	0
		002		Aportes del Empleador	144.000	238.000	233.435	4.565	0
			001	A Servicios de Bienestar	56.000	68.000	66.018	1.982	0
			002	Otras Cotizaciones Previsionales	88.000	170.000	167.417	2.583	0
		003		Asignaciones por Desempeño	1.020.000	1.005.000	996.023	8.977	0
			002	Desempeño Colectivo	900.000	890.000	883.133	6.867	0
			002 003	Asignación de Desarrollo y Estímulo al Desempeño Colectivo Ley Nº 19.813 '	900.000	890.000	883.133	6.867	0
			003	Desempeño Individual	120.000	115.000	112.890	2.110	0
			003 005	Asignación de Mérito, Art. 30, de la Ley Nº 19.378, y Ley Nº 19.607 '	120.000	115.000	112.890	2.110	0
		004		Remuneraciones Variables	842.500	727.500	715.577	11.923	0
			004	Asignación por Desempeño de Funciones Criticas	85.000	68.000	66.197	1.803	0
			005	Trabajos Extraordinarios	750.000	652.000	645.252	6.748	0
			006	Comisiones de Servicios en el Pais	7.500	7.500	4.128	3.372	0
		005		Aguinaldos y Bonos	261.000	186.000	178.121	7.879	0
			001	Aguinaldos	41.000	41.000	36.114	4.886	0
			001 001	Aguinaldo de Fiestas Patrias '	23.000	23.000	21.744	1.256	0
			002	Aguinaldo de Navidad '	18.000	18.000	14.370	3.630	0
			002	Bonos de Escolaridad	16.000	16.000	15.836	164	0
			003	Bonos Especiales	200.000	124.985	122.157	2.828	0
			003 001	Bono Extraordinario Anual '	200.000	124.985	122.157	2.828	0

BALANCE DE EJECUCION PRESUPUESTARIA ACUMULADO
GASTOS AL 31/12/2018

Clasificador Sub	Item	Asig	SAsig	Denominación	Presup. Inicial (M$)	Presup. Vigente (M$)	Obligación Devengada (M$)	Saldo Presupuestario (M$)	Deuda Exigible (M$)
		004		Bonificación Adicional al Bono de Escolaridad	4.000	4.015	4.014	1	0
	02			Personal a Contrata	2.771.800	3.341.800	3.319.833	21.967	0
		001		Sueldos y Sobresueldos	1.956.800	2.420.800	2.416.425	4.375	0
			001	Sueldos base	815.000	1.030.000	1.029.576	424	0
			004	Asignación de Zona	130.000	154.600	154.433	167	0
			004	002 Asignación de Zona, Art. 26, Ley Nº 19.378 y Ley Nº 19.354 '	130.000	154.600	154.433	167	0
			009	Asignaciones Especiales	130.000	134.700	134.336	364	0
			009	007 Asignación Especial Transitoria, Art. 45, Ley Nº 19.378 '	85.000	98.500	98.178	322	0
			009	999 Otras Asignaciones Especiales '	45.000	36.200	36.158	42	0
			010	Asignación de Pérdida de Caja	700	700	249	451	0
			010	001 Asignación por Pérdida de Caja, Art. 97, letra a), Ley Nº 18.883 '	700	700	249	451	0
			011	Asignación de Movilización	40.000	48.000	46.339	1.661	0
			011	001 Asignación de Movilización, Art. 97, letra b), Ley Nº 18.883 '	40.000	48.000	46.339	1.661	0
			018	Asignación de Responsabilidad	12.000	10.300	10.274	26	0
			018	001 Asignación de Responsabilidad Directiva '	12.000	10.300	10.274	26	0
			030	Asignación de Experiencia Calificada	12.000	12.400	11.663	737	0
			030	002 Asig.. post. Titulo Art 42 Ley Nº19.378	12.000	12.400	11.663	737	0
			042	Asignación de Atención Primaria Municipal	815.000	1.030.000	1.029.555	445	0
			999	Otras Asignaciones4	2.100	100	0	100	0
		002		Aportes del Empleador	98.000	102.000	97.889	4.111	0
			001	A Servicios de Bienestar	28.000	25.700	25.571	129	0
			002	Otras Cotizaciones Previsionales	70.000	76.300	72.318	3.982	0
		003		Asignaciones por Desempeño	257.000	307.400	300.730	6.670	0
			002	Desempeño Colectivo	235.000	280.700	280.104	596	0
			002	003 Asignación de Desarrollo y Estímulo al Desempeño Colectivo Ley Nº 19.813 '	235.000	280.700	280.104	596	0
			003	Desempeño Individual	22.000	26.700	20.626	6.074	0
			003	004 Asignación de Mérito, Art. 30, de la Ley Nº 19.378, Ley Nº 19.607 '	22.000	26.700	20.626	6.074	0
		004		Remuneraciones Variables	342.500	418.500	414.484	4.016	0
			004	Asignación por Desempeño de Funciones Críticas	27.000	27.000	25.827	1.173	0
			005	Trabajos Extraordinarios	310.200	386.200	385.760	440	0
			006	Comisiones de Servicios en el País	5.300	5.300	2.897	2.403	0
		005		Aguinaldos y Bonos	117.500	93.100	90.305	2.795	0
			001	Aguinaldos	21.000	22.000	20.575	1.425	0
			001	001 Aguinaldo de Fiestas Patrias '	12.000	12.000	11.700	300	0
				002 Aguinaldo de Navidad '	9.000	10.000	8.875	1.125	0
			002	Bono de Escolaridad	5.000	5.200	5.176	24	0
			003	Bonos Especiales	90.000	64.400	63.202	1.198	0
			003	001 Bono Extraordinario Anual '	90.000	64.400	63.202	1.198	0
			004	Bonificación Adicional al Bono de Escolaridad	1.500	1.500	1.352	148	0

BALANCE DE EJECUCION PRESUPUESTARIA ACUMULADO
GASTOS AL 31/12/2018

Clasificador Sub Item Asig SAsig	Denominación	Presup. Inicial (M$)	Presup. Vigente (M$)	Obligación Devengada (M$)	Saldo Presupuestario (M$)	Deuda Exigible (M$)
03	Otras Remuneraciones	1.125.000	1.495.000	1.481.824	13.176	0
001	Honorarios a Suma Alzada – Personas Naturales	1.000.000	1.352.000	1.341.754	10.246	0
005	Suplencias y Reemplazos	125.000	143.000	140.070	2.930	0
22	C x P Bienes y Servicios de Consumo	5.285.200	5.334.200	3.497.844	1.836.356	204.084
01	Alimentos y Bebidas	25.000	25.000	12.326	12.674	360
001	Para Personas	25.000	25.000	12.326	12.674	360
02	Textiles, Vestuario y Calzado	50.000	50.000	27.997	22.003	0
001	Textiles y Acabados Textiles	4.000	4.000	92	3.908	0
002	Vestuario, Accesorios y Prendas Diversas	45.000	45.000	27.905	17.095	0
003	Calzado	1.000	1.000	0	1.000	0
03	Combustibles y Lubricantes	132.000	132.000	108.487	23.513	1.033
001	Para Vehiculos	35.000	35.000	25.717	9.283	1.033
002	Para Maquinarias, Equipos de Producción, Tracción y Elevación	2.000	2.000	28	1.972	0
003	Para Calefacción	95.000	95.000	82.742	12.258	0
04	Materiales de Uso o Consumo	3.343.500	3.418.500	2.368.599	1.049.901	182.317
001	Materiales de Oficina	77.000	72.000	58.380	13.620	11.528
002	Textos y Otros Materiales de Enseñanza	22.000	17.000	5.649	11.351	334
004	Productos Farmacéuticos	2.500.000	2.565.000	1.705.658	859.342	112.482
005	Materiales y Útiles Quirúrgicos	455.000	455.000	350.556	104.444	37.866
007	Materiales y Útiles de Aseo	90.000	120.000	104.731	15.269	167
008	Menaje para Oficina, Casino y Otros	2.000	2.000	1.300	700	0
009	Insumos, Repuestos y Accesorios Computacionales	20.000	20.000	13.087	6.913	334
010	Materiales para Mantenimiento y Reparaciones de Inmuebles	2.000	2.000	188	1.812	0
011	Repuestos y Accesorios para Mantenimiento y Reparaciones de Vehiculos	5.000	5.000	2.489	2.511	0
012	Otros Materiales, Repuestos y Útiles Diversos	40.000	30.000	17.190	12.810	3.676
014	Productos Elaborados de Cuero Caucho y Plástico	500	500	0	500	0
999	Otros	130.000	130.000	109.371	20.629	15.930
05	Servicios Básicos	286.700	361.700	302.482	59.218	486
001	Electricidad	140.400	175.400	145.944	29.456	0
002	Agua	36.400	41.400	37.599	3.801	0
003	Gas	4.500	4.500	3.143	1.357	0
004	Correo	6.000	6.000	3.732	2.268	0
005	Telefonía Fija	24.000	36.000	32.096	3.904	0
006	Telefonía Celular	11.000	16.000	14.686	1.314	0
007	Acceso a Internet	36.400	47.900	44.138	3.762	0
008	Enlaces de Telecomunicaciones	28.000	34.500	21.144	13.356	486
06	Mantenimiento y Reparaciones	332.800	332.800	147.629	185.171	10.597
001	Mantenimiento y Reparación de Edificaciones	250.000	250.000	111.025	138.975	9.580

BALANCE DE EJECUCION PRESUPUESTARIA ACUMULADO
GASTOS AL 31/12/2018

Clasificador Sub Item	Asig	SAsig	Denominación	Presup. Inicial (M$)	Presup. Vigente (M$)	Obligación Devengada (M$)	Saldo Presupuestario (M$)	Deuda Exigible (M$)
		002	Mantenimiento y Reparación de Vehículos	30.000	30.000	20.935	9.065	0
		003	Mantenimiento y Reparación Mobiliarios y Otros	1.100	1.100	0	1.100	0
		004	Mantenimiento y Reparación de Máquinas y Equipos de Oficina	1.100	1.100	498	602	353
		006	Mantenimiento y Reparación de Otras Maquinarias y Equipos	46.000	46.000	15.110	30.890	664
		007	Mantenimiento y Reparación de Equipos Informáticos	1.100	1.100	61	1.039	0
		999	Otros	3.500	3.500	0	3.500	0
	07		Publicidad y Difusión	25.000	25.000	5.171	19.829	0
		001	Servicios de Publicidad	10.000	10.000	2.808	7.192	0
		002	Servicios de Impresión	15.000	15.000	2.363	12.637	0
	08		Servicios Generales	226.100	238.100	132.720	105.380	133
		001	Servicios de Aseo	52.000	32.000	17.655	14.345	0
		002	Servicios de Vigilancia	93.600	128.600	76.806	51.794	0
		003	Servicios de Mantención de Jardines	19.500	16.500	7.691	8.809	0
		007	Pasajes, Fletes y Bodegajes	17.000	17.000	12.785	4.215	133
		008	Salas Cunas y/o Jardines Infantiles	11.000	11.000	9.674	1.326	0
		009	Servicios de Pago y Cobranza	16.000	15.250	912	14.338	0
		010	Servicios de Suscripción y Similares	0	750	0	750	0
		999	Otros	17.000	17.000	7.197	9.803	0
	09		Arriendos	96.600	96.600	74.504	22.096	4.187
		002	Arriendo de Edificios	22.000	27.200	27.140	60	1.239
		003	Arriendo de Vehículos	5.500	5.500	692	4.808	0
		005	Arriendo de Máquinas y Equipos	46.000	44.300	34.514	9.786	2.948
		006	Arriendo de Equipos Informáticos	22.000	18.500	12.158	6.342	0
		999	Otros	1.100	1.100	0	1.100	0
	10		Servicios Financieros y de Seguros	32.000	44.000	26.146	17.854	0
		002	Primas y Gastos de Seguros	32.000	44.000	26.146	17.854	0
	11		Servicios Técnicos y Profesionales	709.500	584.500	268.827	315.673	4.971
		001	Estudios e Investigaciones	2.200	2.200	0	2.200	0
		002	Cursos de Capacitación	105.000	105.000	48.458	56.542	0
		003	Servicios Informáticos	2.300	2.300	0	2.300	0
		999	Otros	600.000	475.000	220.369	254.631	4.971
	12		Otros Gastos en Bienes y Servicios de Consumo	26.000	26.000	22.956	3.044	0
		002	Gastos Menores	9.000	8.500	7.242	1.258	0
		003	Gastos de Representación, Protocolo y Ceremonial	16.000	16.000	14.700	1.300	0
		004	Intereses, Multas y Recargos	500	1.000	955	45	0
		005	Derechos y Tasas	500	500	59	441	0
23			C x P Prestaciones de Seguridad Social	1.005.000	1.005.000	505.756	499.244	0
	01		Prestaciones Previsionales	1.005.000	1.005.000	505.756	499.244	0
		004	Desahucios e Indemnizaciones	1.005.000	1.005.000	505.756	499.244	0
24			C x P Transferencias Corrientes	106.000	106.000	46.034	59.966	29
	01		Al Sector Privado	106.000	106.000	46.034	59.966	29

BALANCE DE EJECUCION PRESUPUESTARIA ACUMULADO
GASTOS AL 31/12/2018

Clasificador Sub Item Asig SAsig	Denominación	Presup. Inicial (M$)	Presup. Vigente (M$)	Obligación Devengada (M$)	Saldo Presupuestario (M$)	Deuda Exigible (M$)
008	Premios y Otros '	16.000	16.000	9.830	6.170	0
999	Otras Transferencias al Sector Privado '	90.000	90.000	36.204	53.796	29
25	C x P Integros al Fisco	2.000	2.000	0	2.000	0
01	Impuestos	2.000	2.000	0	2.000	0
26	C x P Otros Gastos Corrientes	2.500	2.500	0	2.500	0
01	Devoluciones	2.500	2.500	0	2.500	0
29	C x P Adquisición de Activos no Financieros	345.000	656.044	411.568	244.476	20.178
03	Vehículos	25.000	40.000	0	40.000	0
04	Mobiliario y Otros	70.000	108.000	56.167	51.833	3.178
05	Máquinas y Equipos	140.000	398.044	290.181	107.863	16.843
001	Máquinas y Equipos de Oficina	15.000	15.000	955	14.045	0
999	Otras	125.000	383.044	289.226	93.818	16.843
06	Equipos Informáticos	55.000	55.000	46.127	8.873	157
001	Equipos Computacionales y Periféricos	50.000	55.000	46.127	8.873	157
002	Equipos de Comunicaciones para Redes Informáticas	5.000	0	0	0	0
07	Programas Informáticos	55.000	55.000	19.093	35.907	0
001	Programas Computacionales	55.000	55.000	19.093	35.907	0
31	C x P Iniciativas de Inversión	0	70.000	57.482	12.518	0
02	Proyectos	0	70.000	57.482	12.518	0
004	Obras Civiles	0	70.000	57.482	12.518	0
34	C x P Servicio de la Deuda	300.000	440.517	440.517	0	0
07	Deuda Flotante	300.000	440.517	440.517	0	0
	TOTALES	19.079.300	20.539.861	17.810.949	2.728.912	224.291

EJECUCION PRESUPUESTARIA INGRESOS AL 31-12-2018

MUNICIPALIDAD OSORNO
REGION DECIMA
Formulario 0101 DOMINIO: SALUD TRIMESTRE CUARTO

Fecha 13/02/2019
18:21 (CETCHEVE)
Pág 1

BALANCE DE EJECUCION PRESUPUESTARIA ACUMULADO
INGRESOS AL 31/12/2018

Clasificador Subt	Item	Asig	Denominación	Presup. Inicial (M$)	Presup. Vigente (M$)	Ingresos Percibidos (M$)	Saldo Presupuestario (M$)	Ingresos Por percibir (M$)
05			C x C Transferencias Corrientes	16.573.600	17.065.600	16.382.011	683.589	0
	03		De Otras Entidades Públicas	16.573.600	17.065.600	16.382.011	683.589	0
		006	Del Servicio de Salud '	15.901.100	16.393.100	15.796.380	596.720	0
		001	Atención Primaria Ley Nº 19.378 Art. 49 '	11.523.800	12.015.800	11.959.768	56.032	0
		002	Aportes Afectados '	4.377.300	4.377.300	3.836.612	540.688	0
		099	De Otras Entidades Públicas '	547.500	547.500	460.631	86.869	0
		101	De la Municipalidad a Servicios incorporados a su Gestión	125.000	125.000	125.000	0	0
06			C x C Rentas de la Propiedad	110.000	110.000	113.830	-3.830	0
	03		Intereses	110.000	110.000	113.830	-3.830	0
07			C x C Ingresos de Operación	0	637.000	663.174	-26.174	0
	01		Venta de Bienes	0	637.000	663.174	-26.174	0
08			C x C Otros Ingresos Corrientes	930.700	544.700	470.025	74.675	102.351
	01		Recuperaciones y Reembolsos por Licencias Médicas	313.500	474.500	393.979	80.521	102.351
		001	Reembolso Art. 4 Ley N °19.345 y Ley Nº 19.117 Art. Único	8.500	8.500	4.568	3.932	1.424
		002	Recuperaciones Art. 12 Ley N° 18.196 y Ley Nº 19.117 Art. Único	305.000	466.000	389.411	76.589	100.927
	99		Otros	617.200	70.200	76.046	-5.846	0
		999	Otros	617.200	70.200	76.046	-5.846	0
12			C x C Recuperación de Préstamos	165.000	231.190	155.530	75.660	75.660
	10		Ingresos por Percibir	165.000	231.190	155.530	75.660	75.660
15			Saldo Inicial de Caja	1.300.000	1.951.371	0	0	0

BALANCE DE EJECUCION PRESUPUESTARIA ACUMULADO

INGRESOS **AL 31/12/2018**

Clasificador Subt Item Asig	Denominación	Presup. Inicial (M$)	Presup. Vigente (M$)	Ingresos Percibidos (M$)	Saldo Presupuestario (M$)	Ingresos Por percibir (M$)
TOTALES		19.079.300	20.539.861	17.784.570	803.920	178.011

Nombre de la Entidad: MUNICIPALIDAD DE OSORNO -SALUD

ESTADO DE CAMBIOS EN EL PATRIMONIO NETO

Desde el 1 de enero al 31 de diciembre de 2018

Miles de Pesos

AUMENTOS DEL PATRIMONIO NETO	0
DONACIONES EN BIENES	0
DETRIMENTO PATRIMONIAL	0
CAMBIO DE POLITICAS CONTABLES	0
AJUSTE POR CORRECCION DE ERRORES	0
DISMINUCIONES DEL PATRIMONIO NETO	0
DETRIMENTO PATRIMONIAL	0
CAMBIO DE POLITICAS CONTABLES	0
AJUSTE POR CORRECCION DE ERRORES	0
VARIACIÓN NETA DIRECTA DE PATRIMONIO	0
MAS/MENOS	
RESULTADO DEL PERÍODO	661.013
VARIACIÓN NETA DEL PATRIMONIO	661.013
MÁS	
PATRIMONIO INICIAL	3.343.889
OTRAS VARIACIONES PATRIMONIALES	93.629
PATRIMONIO FINAL	4.098.531

Fecha 14/02/2019

SITUACION PRESUPUESTARIA EGRESOS AL 31-12-2018

MUNICIPALIDAD DE OSORNO
SALUD

Fecha: 13/02/2019
:31 (CETCHEVE)
Pág.: 1

E S T A D O P R E S U P U E S T A R I O D E G A S T O S A L 31/12/2018

		PRESUPUESTO										
		1	2	3		4	5	6	5-6	3-4	4-5	4-6
Cuenta	Sub. Prog C.Costo Denominación	Inicial	Modificacion	Vigente	Vigente Mes	Obligación	Obligación Devengada	Pago	Deuda Exigible	Saldo Comprometer	Saldo Devengar	Saldo Por Pagar
	Acreedores Presupuestarios	19.079.300.000	1.460.561.000	20.539.861.000	20.539.861.000	18.263.607.627	17.810.946.089	17.586.653.378	224.292.711	2.276.253.373	452.661.538	676.954.249
21	C x P Gastos en Personal	12.033.600.000	890.000.000	12.923.600.000	12.923.600.000	12.851.748.900	12.851.748.900	12.851.748.900	0	71.851.100	0	0
21.01	Personal de Planta	8.136.800.000	-50.000.000	8.086.800.000	8.086.800.000	8.050.089.119	8.050.089.119	8.050.089.119	0	36.710.881	0	0
21.01.001	Sueldos y Sobresueldos	5.869.300.000	61.000.000	5.930.300.000	5.930.300.000	5.926.934.080	5.926.934.080	5.926.934.080	0	3.365.920	0	0
21.01.001.001	Sueldos base	2.400.000.000	46.700.000	2.446.700.000	2.446.700.000	2.446.522.603	2.446.522.603	2.446.522.603	0	177.397	0	0
21.01.001.004	Asignación de Zona	370.000.000	-3.700.000	366.300.000	366.300.000	366.265.785	366.265.785	366.265.785	0	34.215	0	0
21.01.001.004.002	Asignación de Zona, Art. 26, de la Ley Nº 19.378 y Ley Nº 19.354 '	370.000.000	-3.700.000	366.300.000	366.300.000	366.265.785	366.265.785	366.265.785	0	34.215	0	0
21.01.001.009	Asignaciones Especiales	440.000.000	-8.600.000	431.400.000	431.400.000	431.213.912	431.213.912	431.213.912	0	186.088	0	0
21.01.001.009.007	Asignación Especial Transitoria, Art. 45, Ley Nº 19.378 '	220.000.000	-16.700.000	203.300.000	203.300.000	203.148.854	203.148.854	203.148.854	0	151.146	0	0
21.01.001.009.999	Otras Asignaciones Especiales '	220.000.000	8.100.000	228.100.000	228.100.000	228.065.058	228.065.058	228.065.058	0	34.942	0	0
21.01.001.010	Asignación de Pérdida de Caja	2.200.000	0	2.200.000	2.200.000	1.741.338	1.741.338	1.741.338	0	458.662	0	0
21.01.001.010.001	Asignación por Pérdida de Caja, Art. 97, letra a), Ley Nº 18.883 '	2.200.000	0	2.200.000	2.200.000	1.741.338	1.741.338	1.741.338	0	458.662	0	0
21.01.001.011	Asignación de Movilización	98.300.000	-6.000.000	92.300.000	92.300.000	91.764.639	91.764.639	91.764.639	0	535.361	0	0
21.01.001.011.001	Asignación de Movilización, Art. 97, letra b), Ley Nº 18.883 '	98.300.000	-6.000.000	92.300.000	92.300.000	91.764.639	91.764.639	91.764.639	0	535.361	0	0
21.01.001.019	Asignación de Responsabilidad	120.000.000	-5.500.000	114.500.000	114.500.000	113.328.489	113.328.489	113.328.489	0	1.171.511	0	0
21.01.001.019.002	Asignación de Responsabilidad Directiva '	120.000.000	-5.500.000	114.500.000	114.500.000	113.328.489	113.328.489	113.328.489	0	1.171.511	0	0
21.01.001.031	Asignación de Experiencia Calificada	33.000.000	2.000.000	35.000.000	35.000.000	34.327.540	34.327.540	34.327.540	0	672.460	0	0
21.01.001.031.002	Asignación Post Título, Art. 42, Ley Nº 19.378 '	33.000.000	2.000.000	35.000.000	35.000.000	34.327.540	34.327.540	34.327.540	0	672.460	0	0
21.01.001.044	Asignación de Atencion Primaria Municipal	2.400.000.000	41.900.000	2.441.900.000	2.441.900.000	2.441.769.774	2.441.769.774	2.441.769.774	0	130.226	0	0

E S T A D O P R E S U P U E S T A R I O D E G A S T O S A L 31/12/2018

			PRESUPUESTO										
			1	2	3		4	5	6	5-6	3-4	4-5	4-6
Cuenta	Sub. Prog	C.Costo Denominación	Inicial	Modificacion	Vigente	Vigente Mes	Obligación	Obligación Devengada	Pago	Deuda Exigible	Saldo Comprometer	Saldo Devengar	Saldo Por Pagar
21.01.001.044.001		Asignación de Atención Primaria Salud, Art. 23 y 25, Ley Nª 19.378	2.400.000.000	41.900.000	2.441.900.000	2.441.900.000	2.441.769.774	2.441.769.774	2.441.769.774	0	130.226	0	0
21.01.001.999		Otras Asignaciones3	5.800.000	-5.800.000	0	0	0	0	0	0	0	0	0
21.01.002		Aportes del Empleador	144.000.000	94.000.000	238.000.000	238.000.000	233.434.675	233.434.675	233.434.675	0	4.565.325	0	0
21.01.002.001		A Servicios de Bienestar	56.000.000	12.000.000	68.000.000	68.000.000	66.018.181	66.018.181	66.018.181	0	1.981.819	0	0
21.01.002.002		Otras Cotizaciones Previsionales	88.000.000	82.000.000	170.000.000	170.000.000	167.416.494	167.416.494	167.416.494	0	2.583.506	0	0
21.01.002.002.001		Otras Cotizaciones Previsionales (achs)	75.000.000	1.800.000	76.800.000	76.800.000	76.740.911	76.740.911	76.740.911	0	59.089	0	0
21.01.002.002.002		Ley 20305 - 1%	5.500.000	0	5.500.000	5.500.000	3.160.768	3.160.768	3.160.768	0	2.339.232	0	0
21.01.002.002.003		Aporte Ley 20255	7.500.000	80.200.000	87.700.000	87.700.000	87.514.815	87.514.815	87.514.815	0	185.185	0	0
21.01.003		Asignaciones por Desempeño	1.020.000.000	-15.000.000	1.005.000.000	1.005.000.000	996.022.996	996.022.996	996.022.996	0	8.977.004	0	0
21.01.003.002		Desempeño Colectivo	900.000.000	-10.000.000	890.000.000	890.000.000	883.132.986	883.132.986	883.132.986	0	6.867.014	0	0
21.01.003.002.003		Asignación de Desarrollo y Estímulo al Desempeño Colectivo Ley Nº 19.813 '	900.000.000	-10.000.000	890.000.000	890.000.000	883.132.986	883.132.986	883.132.986	0	6.867.014	0	0
21.01.003.003		Desempeño Individual	120.000.000	-5.000.000	115.000.000	115.000.000	112.890.010	112.890.010	112.890.010	0	2.109.990	0	0
21.01.003.003.005		Asignación de Mérito, Art. 30, de la Ley Nº 19.378, y Ley Nº 19.607 '	120.000.000	-5.000.000	115.000.000	115.000.000	112.890.010	112.890.010	112.890.010	0	2.109.990	0	0
21.01.004		Remuneraciones Variables	842.500.000	-115.000.000	727.500.000	727.500.000	715.576.765	715.576.765	715.576.765	0	11.923.235	0	0
21.01.004.004		Asignación por Desempeño de Funciones Criticas	85.000.000	-17.000.000	68.000.000	68.000.000	66.196.601	66.196.601	66.196.601	0	1.803.399	0	0
21.01.004.005		Trabajos Extraordinarios	750.000.000	-98.000.000	652.000.000	652.000.000	645.251.776	645.251.776	645.251.776	0	6.748.224	0	0
21.01.004.005.001		Horas Extraordinarias	65.000.000	7.500.000	72.500.000	72.500.000	71.993.022	71.993.022	71.993.022	0	506.978	0	0
21.01.004.005.002		Horas Extraord. SAPU	175.000.000	-47.500.000	127.500.000	127.500.000	125.385.561	125.385.561	125.385.561	0	2.114.439	0	0
21.01.004.005.003		Extensión Horaria	275.000.000	-4.000.000	271.000.000	271.000.000	270.835.549	270.835.549	270.835.549	0	164.451	0	0
21.01.004.005.004		SAPU Rahue Alto	105.000.000	-22.000.000	83.000.000	83.000.000	81.915.341	81.915.341	81.915.341	0	1.084.659	0	0
21.01.004.005.005		SAPU DR. Marcelo Lopetegui	130.000.000	-32.000.000	98.000.000	98.000.000	95.122.303	95.122.303	95.122.303	0	2.877.697	0	0
21.01.004.006		Comisiones de Servicios en el País	7.500.000	0	7.500.000	7.500.000	4.128.388	4.128.388	4.128.388	0	3.371.612	0	0
21.01.005		Aguinaldos y Bonos	261.000.000	-75.000.000	186.000.000	186.000.000	178.120.603	178.120.603	178.120.603	0	7.879.397	0	0

E S T A D O P R E S U P U E S T A R I O D E G A S T O S A L 31/12/2018

Cuenta	Sub. Prog C.Costo	Denominación	PRESUPUESTO 1 Inicial	2 Modificacion	3 Vigente	Vigente Mes	4 Obligación	5 Obligación Devengada	6 Pago	5-6 Deuda Exigible	3-4 Saldo Comprometer	4-5 Saldo Devengar	4-6 Saldo Por Pagar
21.01.005.001		Aguinaldos	41.000.000	0	41.000.000	41.000.000	36.114.126	36.114.126	36.114.126	0	4.885.874	0	0
21.01.005.001.001		Aguinaldo de Fiestas Patrias '	23.000.000	0	23.000.000	23.000.000	21.744.415	21.744.415	21.744.415	0	1.255.585	0	0
21.01.005.001.002		Aguinaldo de Navidad '	18.000.000	0	18.000.000	18.000.000	14.369.711	14.369.711	14.369.711	0	3.630.289	0	0
21.01.005.002		Bonos de Escolaridad	16.000.000	0	16.000.000	16.000.000	15.835.578	15.835.578	15.835.578	0	164.422	0	0
21.01.005.003		Bonos Especiales	200.000.000	-75.015.000	124.985.000	124.985.000	122.157.205	122.157.205	122.157.205	0	2.827.795	0	0
21.01.005.003.001		Bono Extraordinario Anual '	200.000.000	-75.015.000	124.985.000	124.985.000	122.157.205	122.157.205	122.157.205	0	2.827.795	0	0
21.01.005.004		Bonificación Adicional al Bono de Escolaridad	4.000.000	15.000	4.015.000	4.015.000	4.013.694	4.013.694	4.013.694	0	1.306	0	0
21.02		Personal a Contrata	2.771.800.000	570.000.000	3.341.800.000	3.341.800.000	3.319.835.851	3.319.835.851	3.319.835.851	0	21.964.149	0	0
21.02.001		Sueldos y Sobresueldos	1.956.800.000	464.000.000	2.420.800.000	2.420.800.000	2.416.426.067	2.416.426.067	2.416.426.067	0	4.373.933	0	0
21.02.001.001		Sueldos base	815.000.000	215.000.000	1.030.000.000	1.030.000.000	1.029.575.997	1.029.575.997	1.029.575.997	0	424.003	0	0
21.02.001.004		Asignación de Zona	130.000.000	24.600.000	154.600.000	154.600.000	154.433.484	154.433.484	154.433.484	0	166.516	0	0
21.02.001.004.002		Asignación de Zona, Art. 26, Ley Nº 19.378 y Ley Nº 19.354 '	130.000.000	24.600.000	154.600.000	154.600.000	154.433.484	154.433.484	154.433.484	0	166.516	0	0
21.02.001.009		Asignaciones Especiales	130.000.000	4.700.000	134.700.000	134.700.000	134.336.301	134.336.301	134.336.301	0	363.699	0	0
21.02.001.009.007		Asignación Especial Transitoria, Art. 45, Ley Nº 19.378 '	85.000.000	13.500.000	98.500.000	98.500.000	98.177.880	98.177.880	98.177.880	0	322.120	0	0
21.02.001.009.999		Otras Asignaciones Especiales '	45.000.000	-8.800.000	36.200.000	36.200.000	36.158.421	36.158.421	36.158.421	0	41.579	0	0
21.02.001.010		Asignación de Pérdida de Caja	700.000	0	700.000	700.000	249.176	249.176	249.176	0	450.824	0	0
21.02.001.010.001		Asignación por Pérdida de Caja, Art. 97, letra a), Ley Nº 18.883 '	700.000	0	700.000	700.000	249.176	249.176	249.176	0	450.824	0	0
21.02.001.011		Asignación de Movilización	40.000.000	8.000.000	48.000.000	48.000.000	46.338.763	46.338.763	46.338.763	0	1.661.237	0	0
21.02.001.011.001		Asignación de Movilización, Art. 97, letra b), Ley Nº 18.883 '	40.000.000	8.000.000	48.000.000	48.000.000	46.338.763	46.338.763	46.338.763	0	1.661.237	0	0
21.02.001.018		Asignación de Responsabilidad	12.000.000	-1.700.000	10.300.000	10.300.000	10.274.114	10.274.114	10.274.114	0	25.886	0	0
21.02.001.018.001		Asignación de Responsabilidad Directiva '	12.000.000	-1.700.000	10.300.000	10.300.000	10.274.114	10.274.114	10.274.114	0	25.886	0	0

E S T A D O P R E S U P U E S T A R I O D E G A S T O S A L 31/12/2018

		PRESUPUESTO										
		1	2	3		4	5	6	5-6	3-4	4-5	4-6
Cuenta	Sub. Prog C.Costo Denominación	Inicial	Modificacion	Vigente	Vigente Mes	Obligación	Obligación Devengada	Pago	Deuda Exigible	Saldo Comprometer	Saldo Devengar	Saldo Por Pagar
21.02.001.030	Asignación de Experiencia Calificada	12.000.000	400.000	12.400.000	12.400.000	11.663.435	11.663.435	11.663.435	0	736.565	0	0
21.02.001.030.002	Asig.. post. Titulo Art 42 Ley Nº19.378	12.000.000	400.000	12.400.000	12.400.000	11.663.435	11.663.435	11.663.435	0	736.565	0	0
21.02.001.042	Asignación de Atención Primaria Municipal	815.000.000	215.000.000	1.030.000.000	1.030.000.000	1.029.554.797	1.029.554.797	1.029.554.797	0	445.203	0	0
21.02.001.042.001	Asig. Atenc. Primaria Salud Art.23 y 25 Ley 19.378	815.000.000	215.000.000	1.030.000.000	1.030.000.000	1.029.554.797	1.029.554.797	1.029.554.797	0	445.203	0	0
21.02.001.999	Otras Asignaciones4	2.100.000	-2.000.000	100.000	100.000	0	0	0	0	100.000	0	0
21.02.002	Aportes del Empleador	98.000.000	4.000.000	102.000.000	102.000.000	97.890.122	97.890.122	97.890.122	0	4.109.878	0	0
21.02.002.001	A Servicios de Bienestar	28.000.000	-2.300.000	25.700.000	25.700.000	25.571.196	25.571.196	25.571.196	0	128.804	0	0
21.02.002.002	Otras Cotizaciones Previsionales	70.000.000	6.300.000	76.300.000	76.300.000	72.318.926	72.318.926	72.318.926	0	3.981.074	0	0
21.02.002.002.001	Otras Cotizaciones Previsionales (Achs)	35.000.000	-1.250.000	33.750.000	33.750.000	33.493.160	33.493.160	33.493.160	0	256.840	0	0
21.02.002.002.002	Ley 20305 - 1%	0	1.050.000	1.050.000	1.050.000	50.342	50.342	50.342	0	999.658	0	0
21.02.002.002.003	Aporte Ley 20255	35.000.000	6.500.000	41.500.000	41.500.000	38.775.424	38.775.424	38.775.424	0	2.724.576	0	0
21.02.003	Asignaciones por Desempeño	257.000.000	50.400.000	307.400.000	307.400.000	300.730.525	300.730.525	300.730.525	0	6.669.475	0	0
21.02.003.002	Desempeño Colectivo	235.000.000	45.700.000	280.700.000	280.700.000	280.104.477	280.104.477	280.104.477	0	595.523	0	0
21.02.003.002.003	Asignación de Desarrollo y Estímulo al Desempeño Colectivo Ley Nº 19.813 '	235.000.000	45.700.000	280.700.000	280.700.000	280.104.477	280.104.477	280.104.477	0	595.523	0	0
21.02.003.003	Desempeño Individual	22.000.000	4.700.000	26.700.000	26.700.000	20.626.048	20.626.048	20.626.048	0	6.073.952	0	0
21.02.003.003.004	Asignación de Mérito, Art. 30, de la Ley Nº 19.378, Ley Nº 19.607 '	22.000.000	4.700.000	26.700.000	26.700.000	20.626.048	20.626.048	20.626.048	0	6.073.952	0	0
21.02.004	Remuneraciones Variables	342.500.000	76.000.000	418.500.000	418.500.000	414.483.660	414.483.660	414.483.660	0	4.016.340	0	0
21.02.004.004	Asignación por Desempeño de Funciones Críticas	27.000.000	0	27.000.000	27.000.000	25.827.230	25.827.230	25.827.230	0	1.172.770	0	0
21.02.004.005	Trabajos Extraordinarios	310.200.000	76.000.000	386.200.000	386.200.000	385.759.040	385.759.040	385.759.040	0	440.960	0	0
21.02.004.005.001	Horas Extraordinarias	20.800.000	6.500.000	27.300.000	27.300.000	27.224.703	27.224.703	27.224.703	0	75.297	0	0
21.02.004.005.002	Horas Extraord. SAPU	45.000.000	2.700.000	47.700.000	47.700.000	47.654.517	47.654.517	47.654.517	0	45.483	0	0
21.02.004.005.003	Extensión Horaria	145.600.000	29.800.000	175.400.000	175.400.000	175.302.796	175.302.796	175.302.796	0	97.204	0	0
21.02.004.005.004	SAPU Rahue Alto	46.800.000	23.500.000	70.300.000	70.300.000	70.213.976	70.213.976	70.213.976	0	86.024	0	0

E S T A D O P R E S U P U E S T A R I O D E G A S T O S A L 31/12/2018

Cuenta	Sub. Prog C.Costo	Denominación	PRESUPUESTO 1 Inicial	2 Modificacion	3 Vigente	Vigente Mes	4 Obligación	5 Obligación Devengada	6 Pago	5-6 Deuda Exigible	3-4 Saldo Comprometer	4-5 Saldo Devengar	4-6 Saldo Por Pagar
21.02.004.005.005		SAPU DR. Marcelo Lopetegui	52.000.000	13.500.000	65.500.000	65.500.000	65.363.048	65.363.048	65.363.048	0	136.952	0	0
21.02.004.006		Comisiones de Servicios en el País	5.300.000	0	5.300.000	5.300.000	2.897.390	2.897.390	2.897.390	0	2.402.610	0	0
21.02.005		Aguinaldos y Bonos	117.500.000	-24.400.000	93.100.000	93.100.000	90.305.477	90.305.477	90.305.477	0	2.794.523	0	0
21.02.005.001		Aguinaldos	21.000.000	1.000.000	22.000.000	22.000.000	20.574.707	20.574.707	20.574.707	0	1.425.293	0	0
21.02.005.001.001		Aguinaldo de Fiestas Patrias '	12.000.000	0	12.000.000	12.000.000	11.699.526	11.699.526	11.699.526	0	300.474	0	0
21.02.005.001.002		Aguinaldo de Navidad '	9.000.000	1.000.000	10.000.000	10.000.000	8.875.181	8.875.181	8.875.181	0	1.124.819	0	0
21.02.005.002		Bono de Escolaridad	5.000.000	200.000	5.200.000	5.200.000	5.176.364	5.176.364	5.176.364	0	23.636	0	0
21.02.005.003		Bonos Especiales	90.000.000	-25.600.000	64.400.000	64.400.000	63.202.122	63.202.122	63.202.122	0	1.197.878	0	0
21.02.005.003.001		Bono Extraordinario Anual '	90.000.000	-25.600.000	64.400.000	64.400.000	63.202.122	63.202.122	63.202.122	0	1.197.878	0	0
21.02.005.004		Bonificación Adicional al Bono de Escolaridad	1.500.000	0	1.500.000	1.500.000	1.352.284	1.352.284	1.352.284	0	147.716	0	0
21.03		Otras Remuneraciones	1.125.000.000	370.000.000	1.495.000.000	1.495.000.000	1.481.823.930	1.481.823.930	1.481.823.930	0	13.176.070	0	0
21.03.001		Honorarios a Suma Alzada – Personas Naturales	1.000.000.000	352.000.000	1.352.000.000	1.352.000.000	1.341.753.915	1.341.753.915	1.341.753.915	0	10.246.085	0	0
21.03.005		Suplencias y Reemplazos	125.000.000	18.000.000	143.000.000	143.000.000	140.070.015	140.070.015	140.070.015	0	2.929.985	0	0
22		C x P Bienes y Servicios de Consumo	5.285.200.000	49.000.000	5.334.200.000	5.334.200.000	3.874.936.770	3.497.841.263	3.293.755.221	204.086.042	1.459.263.230	377.095.507	581.181.549
22.01		Alimentos y Bebidas	25.000.000	0	25.000.000	25.000.000	14.492.786	12.325.512	11.965.108	360.404	10.507.214	2.167.274	2.527.678
22.01.001		Para Personas	25.000.000	0	25.000.000	25.000.000	14.492.786	12.325.512	11.965.108	360.404	10.507.214	2.167.274	2.527.678
22.02		Textiles, Vestuario y Calzado	50.000.000	0	50.000.000	50.000.000	43.492.302	27.997.321	27.997.321	0	6.507.698	15.494.981	15.494.981
22.02.001		Textiles y Acabados Textiles	4.000.000	0	4.000.000	4.000.000	304.246	92.426	92.426	0	3.695.754	211.820	211.820
22.02.002		Vestuario, Accesorios y Prendas Diversas	45.000.000	0	45.000.000	45.000.000	43.188.056	27.904.895	27.904.895	0	1.811.944	15.283.161	15.283.161
22.02.003		Calzado	1.000.000	0	1.000.000	1.000.000	0	0	0	0	1.000.000	0	0
22.03		Combustibles y Lubricantes	132.000.000	0	132.000.000	132.000.000	108.787.347	108.487.069	107.453.584	1.033.485	23.212.653	300.278	1.333.763
22.03.001		Para Vehiculos	35.000.000	0	35.000.000	35.000.000	25.956.883	25.716.525	24.683.040	1.033.485	9.043.117	240.358	1.273.843
22.03.002		Para Maquinarias, Equipos de Producción, Tracción y Elevación	2.000.000	0	2.000.000	2.000.000	88.320	28.400	28.400	0	1.911.680	59.920	59.920

E S T A D O P R E S U P U E S T A R I O D E G A S T O S A L 31/12/2018

Cuenta	Sub. Prog C.Costo	Denominación	PRESUPUESTO 1 Inicial	2 Modificacion	3 Vigente	Vigente Mes	4 Obligación	5 Obligación Devengada	6 Pago	5-6 Deuda Exigible	3-4 Saldo Comprometer	4-5 Saldo Devengar	4-6 Saldo Por Pagar
22.03.003		Para Calefacción	95.000.000	0	95.000.000	95.000.000	82.742.144	82.742.144	82.742.144	0	12.257.856	0	0
22.04		Materiales de Uso o Consumo	3.343.500.000	75.000.000	3.418.500.000	3.418.500.000	2.559.930.514	2.368.598.134	2.186.280.614	182.317.520	858.569.486	191.332.380	373.649.900
22.04.001		Materiales de Oficina	77.000.000	-5.000.000	72.000.000	72.000.000	60.516.604	58.379.570	46.851.567	11.528.003	11.483.396	2.137.034	13.665.037
22.04.002		Textos y Otros Materiales de Enseñanza	22.000.000	-5.000.000	17.000.000	17.000.000	8.396.625	5.648.575	5.314.314	334.261	8.603.375	2.748.050	3.082.311
22.04.004		Productos Farmacéuticos	2.500.000.000	65.000.000	2.565.000.000	2.565.000.000	1.831.141.035	1.705.657.648	1.593.175.401	112.482.247	733.858.965	125.483.387	237.965.634
22.04.005		Materiales y Útiles Quirúrgicos	455.000.000	0	455.000.000	455.000.000	388.161.191	350.555.538	312.689.304	37.866.234	66.838.809	37.605.653	75.471.887
22.04.007		Materiales y Útiles de Aseo	90.000.000	30.000.000	120.000.000	120.000.000	116.721.055	104.730.898	104.564.300	166.598	3.278.945	11.990.157	12.156.755
22.04.008		Menaje para Oficina, Casino y Otros	2.000.000	0	2.000.000	2.000.000	1.299.734	1.299.734	1.299.734	0	700.266	0	0
22.04.009		Insumos, Repuestos y Accesorios Computacionales	20.000.000	0	20.000.000	20.000.000	15.781.592	13.087.451	12.753.114	334.337	4.218.408	2.694.141	3.028.478
22.04.010		Materiales para Mantenimiento y Reparaciones de Inmuebles	2.000.000	0	2.000.000	2.000.000	188.354	188.354	188.354	0	1.811.646	0	0
22.04.011		Repuestos y Accesorios para Mantenimiento y Reparaciones de Vehículos	5.000.000	0	5.000.000	5.000.000	2.489.484	2.489.484	2.489.484	0	2.510.516	0	0
22.04.012		Otros Materiales, Repuestos y Útiles Diversos	40.000.000	-10.000.000	30.000.000	30.000.000	21.761.547	17.189.605	13.513.365	3.676.240	8.238.453	4.571.942	8.248.182
22.04.014		Productos Elaborados de Cuero Caucho y Plástico	500.000	0	500.000	500.000	0	0	0	0	500.000	0	0
22.04.999		Otros	130.000.000	0	130.000.000	130.000.000	113.473.293	109.371.277	93.441.677	15.929.600	16.526.707	4.102.016	20.031.616
22.05		Servicios Básicos	286.700.000	75.000.000	361.700.000	361.700.000	302.666.231	302.480.829	301.994.427	486.402	59.033.769	185.402	671.804
22.05.001		Electricidad	140.400.000	35.000.000	175.400.000	175.400.000	145.943.746	145.943.746	145.943.746	0	29.456.254	0	0
22.05.002		Agua	36.400.000	5.000.000	41.400.000	41.400.000	37.598.697	37.598.697	37.598.697	0	3.801.303	0	0
22.05.003		Gas	4.500.000	0	4.500.000	4.500.000	3.328.459	3.143.057	3.143.057	0	1.171.541	185.402	185.402
22.05.004		Correo	6.000.000	0	6.000.000	6.000.000	3.731.741	3.731.741	3.731.741	0	2.268.259	0	0
22.05.005		Telefonía Fija	24.000.000	12.000.000	36.000.000	36.000.000	32.096.115	32.096.115	32.096.115	0	3.903.885	0	0
22.05.006		Telefonía Celular	11.000.000	5.000.000	16.000.000	16.000.000	14.685.668	14.685.668	14.685.668	0	1.314.332	0	0

E S T A D O P R E S U P U E S T A R I O D E G A S T O S A L 31/12/2018

Cuenta	Sub. Prog C.Costo	Denominación	PRESUPUESTO 1 Inicial	2 Modificacion	3 Vigente	Vigente Mes	4 Obligación	5 Obligación Devengada	6 Pago	5-6 Deuda Exigible	3-4 Saldo Comprometer	4-5 Saldo Devengar	4-6 Saldo Por Pagar
22.05.007		Acceso a Internet	36.400.000	11.500.000	47.900.000	47.900.000	44.138.218	44.138.218	44.138.218	0	3.761.782	0	0
22.05.008		Enlaces de Telecomunicaciones	28.000.000	6.500.000	34.500.000	34.500.000	21.143.587	21.143.587	20.657.185	486.402	13.356.413	0	486.402
22.06		Mantenimiento y Reparaciones	332.800.000	0	332.800.000	332.800.000	220.858.816	147.628.335	137.031.879	10.596.456	111.941.184	73.230.481	83.826.937
22.06.001		Mantenimiento y Reparación de Edificaciones	250.000.000	0	250.000.000	250.000.000	171.270.666	111.024.964	101.445.464	9.579.500	78.729.334	60.245.702	69.825.202
22.06.002		Mantenimiento y Reparación de Vehículos	30.000.000	0	30.000.000	30.000.000	29.877.938	20.935.320	20.935.320	0	122.062	8.942.618	8.942.618
22.06.003		Mantenimiento y Reparación Mobiliarios y Otros	1.100.000	0	1.100.000	1.100.000	0	0	0	0	1.100.000	0	0
22.06.004		Mantenimiento y Reparación de Máquinas y Equipos de Oficina	1.100.000	0	1.100.000	1.100.000	1.065.949	497.706	145.000	352.706	34.051	568.243	920.949
22.06.006		Mantenimiento y Reparación de Otras Maquinarias y Equipos	46.000.000	0	46.000.000	46.000.000	18.583.563	15.109.645	14.445.395	664.250	27.416.437	3.473.918	4.138.168
22.06.007		Mantenimiento y Reparación de Equipos Informáticos	1.100.000	0	1.100.000	1.100.000	60.700	60.700	60.700	0	1.039.300	0	0
22.06.999		Otros	3.500.000	0	3.500.000	3.500.000	0	0	0	0	3.500.000	0	0
22.07		Publicidad y Difusión	25.000.000	0	25.000.000	25.000.000	6.359.872	5.171.114	5.171.114	0	18.640.128	1.188.758	1.188.758
22.07.001		Servicios de Publicidad	10.000.000	0	10.000.000	10.000.000	2.946.216	2.808.466	2.808.466	0	7.053.784	137.750	137.750
22.07.002		Servicios de Impresión	15.000.000	0	15.000.000	15.000.000	3.413.656	2.362.648	2.362.648	0	11.586.344	1.051.008	1.051.008
22.08		Servicios Generales	226.100.000	12.000.000	238.100.000	238.100.000	176.673.348	132.720.974	132.587.815	133.159	61.426.652	43.952.374	44.085.533
22.08.001		Servicios de Aseo	52.000.000	-20.000.000	32.000.000	32.000.000	23.029.131	17.654.989	17.654.989	0	8.970.869	5.374.142	5.374.142
22.08.002		Servicios de Vigilancia	93.600.000	35.000.000	128.600.000	128.600.000	114.692.644	76.806.473	76.806.473	0	13.907.356	37.886.171	37.886.171
22.08.003		Servicios de Mantención de Jardines	19.500.000	-3.000.000	16.500.000	16.500.000	8.079.047	7.690.787	7.690.787	0	8.420.953	388.260	388.260
22.08.007		Pasajes, Fletes y Bodegajes	17.000.000	0	17.000.000	17.000.000	13.088.811	12.785.010	12.651.851	133.159	3.911.189	303.801	436.960
22.08.008		Salas Cunas y/o Jardines Infantiles	11.000.000	0	11.000.000	11.000.000	9.673.893	9.673.893	9.673.893	0	1.326.107	0	0
22.08.009		Servicios de Pago y Cobranza	16.000.000	-750.000	15.250.000	15.250.000	912.471	912.471	912.471	0	14.337.529	0	0

E S T A D O P R E S U P U E S T A R I O D E G A S T O S A L 31/12/2018

Cuenta	Sub. Prog C.Costo	Denominación	PRESUPUESTO 1 Inicial	2 Modificacion	3 Vigente	Vigente Mes	4 Obligación	5 Obligación Devengada	6 Pago	5-6 Deuda Exigible	3-4 Saldo Comprometer	4-5 Saldo Devengar	4-6 Saldo Por Pagar
22.08.010		Servicios de Suscripción y Similares	0	750.000	750.000	750.000	0	0	0	0	750.000	0	0
22.08.999		Otros	17.000.000	0	17.000.000	17.000.000	7.197.351	7.197.351	7.197.351	0	9.802.649	0	0
22.08.999.001		Servicio de TV Cable	10.000.000	0	10.000.000	10.000.000	5.708.232	5.708.232	5.708.232	0	4.291.768	0	0
22.08.999.002		Otros	7.000.000	0	7.000.000	7.000.000	1.489.119	1.489.119	1.489.119	0	5.510.881	0	0
22.09		Arriendos	96.600.000	0	96.600.000	96.600.000	80.706.175	74.503.802	70.316.186	4.187.616	15.893.825	6.202.373	10.389.989
22.09.002		Arriendo de Edificios	22.000.000	5.200.000	27.200.000	27.200.000	27.140.042	27.140.042	25.900.901	1.239.141	59.958	0	1.239.141
22.09.003		Arriendo de Vehículos	5.500.000	0	5.500.000	5.500.000	4.194.170	692.000	692.000	0	1.305.830	3.502.170	3.502.170
22.09.005		Arriendo de Máquinas y Equipos	46.000.000	-1.700.000	44.300.000	44.300.000	37.214.166	34.513.963	31.565.488	2.948.475	7.085.834	2.700.203	5.648.678
22.09.006		Arriendo de Equipos Informáticos	22.000.000	-3.500.000	18.500.000	18.500.000	12.157.797	12.157.797	12.157.797	0	6.342.203	0	0
22.09.999		Otros	1.100.000	0	1.100.000	1.100.000	0	0	0	0	1.100.000	0	0
22.09.999.001		Arriendo Software	1.100.000	0	1.100.000	1.100.000	0	0	0	0	1.100.000	0	0
22.10		Servicios Financieros y de Seguros	32.000.000	12.000.000	44.000.000	44.000.000	26.397.163	26.146.163	26.146.163	0	17.602.837	251.000	251.000
22.10.002		Primas y Gastos de Seguros	32.000.000	12.000.000	44.000.000	44.000.000	26.397.163	26.146.163	26.146.163	0	17.602.837	251.000	251.000
22.11		Servicios Técnicos y Profesionales	709.500.000	-125.000.000	584.500.000	584.500.000	311.166.784	268.826.578	263.855.578	4.971.000	273.333.216	42.340.206	47.311.206
22.11.001		Estudios e Investigaciones	2.200.000	0	2.200.000	2.200.000	918.717	0	0	0	1.281.283	918.717	918.717
22.11.002		Cursos de Capacitación	105.000.000	0	105.000.000	105.000.000	59.751.680	48.458.048	48.458.048	0	45.248.320	11.293.632	11.293.632
22.11.003		Servicios Informáticos	2.300.000	0	2.300.000	2.300.000	0	0	0	0	2.300.000	0	0
22.11.999		Otros	600.000.000	-125.000.000	475.000.000	475.000.000	250.496.387	220.368.530	215.397.530	4.971.000	224.503.613	30.127.857	35.098.857
22.12		Otros Gastos en Bienes y Servicios de Consumo	26.000.000	0	26.000.000	26.000.000	23.405.432	22.955.432	22.955.432	0	2.594.568	450.000	450.000
22.12.002		Gastos Menores	9.000.000	-500.000	8.500.000	8.500.000	7.242.127	7.242.127	7.242.127	0	1.257.873	0	0
22.12.003		Gastos de Representación, Protocolo y Ceremonial	16.000.000	0	16.000.000	16.000.000	15.149.951	14.699.951	14.699.951	0	850.049	450.000	450.000
22.12.004		Intereses, Multas y Recargos	500.000	500.000	1.000.000	1.000.000	954.580	954.580	954.580	0	45.420	0	0
22.12.005		Derechos y Tasas	500.000	0	500.000	500.000	58.774	58.774	58.774	0	441.226	0	0
23		C x P Prestaciones de Seguridad Social	1.005.000.000	0	1.005.000.000	1.005.000.000	505.755.619	505.755.619	505.755.619	0	499.244.381	0	0
23.01		Prestaciones Previsionales	1.005.000.000	0	1.005.000.000	1.005.000.000	505.755.619	505.755.619	505.755.619	0	499.244.381	0	0

E S T A D O P R E S U P U E S T A R I O D E G A S T O S A L 31/12/2018

			PRESUPUESTO										
	Sub.		1	2	3		4	5	6	5-6	3-4	4-5	4-6
Cuenta	Prog C.Costo	Denominación	Inicial	Modificacion	Vigente	Vigente Mes	Obligación	Obligación Devengada	Pago	Deuda Exigible	Saldo Comprometer	Saldo Devengar	Saldo Por Pagar
23.01.004		Desahucios e Indemnizaciones	1.005.000.000	0	1.005.000.000	1.005.000.000	505.755.619	505.755.619	505.755.619	0	499.244.381	0	0
24		C x P Transferencias Corrientes	106.000.000	0	106.000.000	106.000.000	61.603.444	46.033.183	46.004.623	28.560	44.396.556	15.570.261	15.598.821
24.01		Al Sector Privado	106.000.000	0	106.000.000	106.000.000	61.603.444	46.033.183	46.004.623	28.560	44.396.556	15.570.261	15.598.821
24.01.008		Premios y Otros '	16.000.000	0	16.000.000	16.000.000	9.829.531	9.829.531	9.829.531	0	6.170.469	0	0
24.01.999		Otras Transferencias al Sector Privado '	90.000.000	0	90.000.000	90.000.000	51.773.913	36.203.652	36.175.092	28.560	38.226.087	15.570.261	15.598.821
24.01.999.002		Otras	90.000.000	0	90.000.000	90.000.000	51.773.913	36.203.652	36.175.092	28.560	38.226.087	15.570.261	15.598.821
25		C x P Integros al Fisco	2.000.000	0	2.000.000	2.000.000	0	0	0	0	2.000.000	0	0
25.01		Impuestos	2.000.000	0	2.000.000	2.000.000	0	0	0	0	2.000.000	0	0
26		C x P Otros Gastos Corrientes	2.500.000	0	2.500.000	2.500.000	0	0	0	0	2.500.000	0	0
26.01		Devoluciones	2.500.000	0	2.500.000	2.500.000	0	0	0	0	2.500.000	0	0
29		C x P Adquisición de Activos no Financieros	345.000.000	311.044.000	656.044.000	656.044.000	471.564.361	411.568.592	391.390.483	20.178.109	184.479.639	59.995.769	80.173.878
29.03		Vehículos	25.000.000	15.000.000	40.000.000	40.000.000	0	0	0	0	40.000.000	0	0
29.04		Mobiliario y Otros	70.000.000	38.000.000	108.000.000	108.000.000	102.618.055	56.167.240	52.989.138	3.178.102	5.381.945	46.450.815	49.628.917
29.05		Máquinas y Equipos	140.000.000	258.044.000	398.044.000	398.044.000	296.884.123	290.181.723	273.339.003	16.842.720	101.159.877	6.702.400	23.545.120
29.05.001		Máquinas y Equipos de Oficina	15.000.000	0	15.000.000	15.000.000	2.082.059	955.378	955.378	0	12.917.941	1.126.681	1.126.681
29.05.999		Otras	125.000.000	258.044.000	383.044.000	383.044.000	294.802.064	289.226.345	272.383.625	16.842.720	88.241.936	5.575.719	22.418.439
29.06		Equipos Informáticos	55.000.000	0	55.000.000	55.000.000	51.028.042	46.127.006	45.969.719	157.287	3.971.958	4.901.036	5.058.323
29.06.001		Equipos Computacionales y Periféricos	50.000.000	5.000.000	55.000.000	55.000.000	51.028.042	46.127.006	45.969.719	157.287	3.971.958	4.901.036	5.058.323
29.06.002		Equipos de Comunicaciones para Redes Informáticas	5.000.000	-5.000.000	0	0	0	0	0	0	0	0	0
29.07		Programas Informáticos	55.000.000	0	55.000.000	55.000.000	21.034.141	19.092.623	19.092.623	0	33.965.859	1.941.518	1.941.518
29.07.001		Programas Computacionales	55.000.000	0	55.000.000	55.000.000	21.034.141	19.092.623	19.092.623	0	33.965.859	1.941.518	1.941.518
31		C x P Iniciativas de Inversión	0	70.000.000	70.000.000	70.000.000	57.481.746	57.481.745	57.481.745	0	12.518.254	1	1
31.02		Proyectos	0	70.000.000	70.000.000	70.000.000	57.481.746	57.481.745	57.481.745	0	12.518.254	1	1
31.02.004		Obras Civiles	0	70.000.000	70.000.000	70.000.000	57.481.746	57.481.745	57.481.745	0	12.518.254	1	1

E S T A D O P R E S U P U E S T A R I O D E G A S T O S A L 31/12/2018

			PRESUPUESTO										
			1	2	3		4	5	6	5-6	3-4	4-5	4-6
Cuenta	Sub. Prog	C.Costo Denominación	Inicial	Modificacion	Vigente	Vigente Mes	Obligación	Obligación Devengada	Pago	Deuda Exigible	Saldo Comprometer	Saldo Devengar	Saldo Por Pagar
31.02.004.018		PINTURA CESFAM DR. PEDRO JAUREGUI C.	0	32.000.000	32.000.000	32.000.000	27.784.596	27.784.596	27.784.596	0	4.215.404	0	0
31.02.004.019		PINTURA CESFAM DR. MARCELO LOPETEGUI A.	0	38.000.000	38.000.000	38.000.000	29.697.150	29.697.149	29.697.149	0	8.302.850	1	1
34		C x P Servicio de la Deuda	300.000.000	140.517.000	440.517.000	440.517.000	440.516.787	440.516.787	440.516.787	0	213	0	0
34.07		Deuda Flotante	300.000.000	140.517.000	440.517.000	440.517.000	440.516.787	440.516.787	440.516.787	0	213	0	0

SITUACION PRESUPUESTARIA DE INGRESOS AL 31-12-2019

MUNICIPALIDAD DE OSORNO
SALUD

Fecha: 13/02/2019
18:30 (CETCHEVE)
Pág. : 1

E S T A D O P R E S U P U E S T A R I O D E I N G R E S O S A L 31/12/2018

			PRESUPUESTO				INGRESO				
Cuenta	Sub. Prog C.Costo	Denominación	1 Inicial	2 Modificaciones	3 Vigente	Vigente Mes	4 Devengado	5 Percibido	4 - 5 Por Percibir	3 - 4 Saldo por Devengar	3 - 5 Saldo por Percibir
		Deudores Presupuestarios	19.079.300.000	1.460.561.000	20.539.861.000	20.539.861.000	17.962.579.591	17.784.569.174	178.010.417	625.910.409	2.755.291.826
05		C x C Transferencias Corrientes	16.573.600.000	492.000.000	17.065.600.000	17.065.600.000	16.382.009.831	16.382.009.831	0	683.590.169	683.590.169
05.03		De Otras Entidades Públicas	16.573.600.000	492.000.000	17.065.600.000	17.065.600.000	16.382.009.831	16.382.009.831	0	683.590.169	683.590.169
05.03.006		Del Servicio de Salud [1]	15.901.100.000	492.000.000	16.393.100.000	16.393.100.000	15.796.379.368	15.796.379.368	0	596.720.632	596.720.632
05.03.006.001		Atención Primaria Ley Nº 19.378 Art. 49 [1]	11.523.800.000	492.000.000	12.015.800.000	12.015.800.000	11.959.767.497	11.959.767.497	0	56.032.503	56.032.503
05.03.006.001.001		Percapita	9.926.800.000	460.000.000	10.386.800.000	10.386.800.000	10.377.257.748	10.377.257.748	0	9.542.252	9.542.252
05.03.006.001.002		Desempeño Colectivo variable	600.000.000	15.000.000	615.000.000	615.000.000	615.875.544	615.875.544	0	-875.544	-875.544
05.03.006.001.003		Desempeño Colectivo Fijo	515.000.000	17.000.000	532.000.000	532.000.000	533.068.703	533.068.703	0	-1.068.703	-1.068.703
05.03.006.001.005		Mej. a la Oport. de la Atención	82.000.000	0	82.000.000	82.000.000	71.843.207	71.843.207	0	10.156.793	10.156.793
05.03.006.001.006		Asignacion Desempeño Dificil	120.000.000	0	120.000.000	120.000.000	91.282.072	91.282.072	0	28.717.928	28.717.928
05.03.006.001.007		Asignacion Medicina familiar	280.000.000	0	280.000.000	280.000.000	270.440.223	270.440.223	0	9.559.777	9.559.777
05.03.006.002		Aportes Afectados [1]	4.377.300.000	0	4.377.300.000	4.377.300.000	3.836.611.871	3.836.611.871	0	540.688.129	540.688.129
05.03.006.002.001		SAPU	208.000.000	0	208.000.000	208.000.000	205.378.806	205.378.806	0	2.621.194	2.621.194
05.03.006.002.003		SAPU Dental	30.000.000	0	30.000.000	30.000.000	30.909.156	30.909.156	0	-909.156	-909.156
05.03.006.002.004		SAPU Rahue Alto	138.000.000	0	138.000.000	138.000.000	134.685.862	134.685.862	0	3.314.138	3.314.138
05.03.006.002.007		Programa Capacitación	13.000.000	0	13.000.000	13.000.000	14.844.976	14.844.976	0	-1.844.976	-1.844.976
05.03.006.002.008		Programa Apoyo a la Gestión	222.000.000	0	222.000.000	222.000.000	28.239.491	28.239.491	0	193.760.509	193.760.509
05.03.006.002.010		Programa Rehabilitación Comunitaria	130.000.000	0	130.000.000	130.000.000	121.109.107	121.109.107	0	8.890.893	8.890.893
05.03.006.002.013		Otras	450.000.000	0	450.000.000	450.000.000	418.951.692	418.951.692	0	31.048.308	31.048.308
05.03.006.002.014		Programa GES	238.000.000	0	238.000.000	238.000.000	124.734.622	124.734.622	0	113.265.378	113.265.378
05.03.006.002.016		Programa Salud Mental Intregral	0	0	0	0	40	40	0	-40	-40
05.03.006.002.017		Programa Chile Crece Contigo	110.000.000	0	110.000.000	110.000.000	157.133.456	157.133.456	0	-47.133.456	-47.133.456
05.03.006.002.018		Programa Incentivo al Retiro	1.005.000.000	0	1.005.000.000	1.005.000.000	827.769.333	827.769.333	0	177.230.667	177.230.667

E S T A D O P R E S U P U E S T A R I O D E I N G R E S O S A L 31/12/2018

			PRESUPUESTO				INGRESO				
Cuenta	Sub. Prog	C.Costo Denominación	1 Inicial	2 Modificaciones	3 Vigente	Vigente Mes	4 Devengado	5 Percibido	4 - 5 Por Percibir	3 - 4 Saldo por Devengar	3 - 5 Saldo por Percibir
05.03.006.002.019		SAPU Cesfam Dr. M. Lopetegui	138.000.000	0	138.000.000	138.000.000	134.685.872	134.685.872	0	3.314.128	3.314.128
05.03.006.002.020		Imagenes Diagnostica APS	212.100.000	0	212.100.000	212.100.000	171.714.785	171.714.785	0	40.385.215	40.385.215
05.03.006.002.021		Programa Centros Comunitarios Salud Familiar	124.800.000	0	124.800.000	124.800.000	116.408.153	116.408.153	0	8.391.847	8.391.847
05.03.006.002.023		Programa Odontologico Integral	133.000.000	0	133.000.000	133.000.000	158.989.050	158.989.050	0	-25.989.050	-25.989.050
05.03.006.002.025		Campaña Invierno	16.000.000	0	16.000.000	16.000.000	44.141.465	44.141.465	0	-28.141.465	-28.141.465
05.03.006.002.026		Campaña Antiinfluenza	11.000.000	0	11.000.000	11.000.000	1.462.778	1.462.778	0	9.537.222	9.537.222
05.03.006.002.028		Programa de Resolutividad	227.400.000	0	227.400.000	227.400.000	220.029.715	220.029.715	0	7.370.285	7.370.285
05.03.006.002.029		Programa Vida Sana	110.000.000	0	110.000.000	110.000.000	66.849.062	66.849.062	0	43.150.938	43.150.938
05.03.006.002.030		Modelo de Atencion con Enfoque Familar	33.000.000	0	33.000.000	33.000.000	68.058.843	68.058.843	0	-35.058.843	-35.058.843
05.03.006.002.031		Programa Sembrando Sonrisas	25.000.000	0	25.000.000	25.000.000	35.090.752	35.090.752	0	-10.090.752	-10.090.752
05.03.006.002.032		Programa Mas Adultos Mayores Autovalentes	140.000.000	0	140.000.000	140.000.000	137.362.505	137.362.505	0	2.637.495	2.637.495
05.03.006.002.033		Programa Mejoramiento Acceso A la Atencion Odontologica	161.000.000	0	161.000.000	161.000.000	123.754.872	123.754.872	0	37.245.128	37.245.128
05.03.006.002.034		Programa Espacios Amigables para Adolescentes en la A.P.	33.000.000	0	33.000.000	33.000.000	0	0	0	33.000.000	33.000.000
05.03.006.002.035		Programa Deteccion Intervencion y Ref. En Alcohol y Drogas	26.000.000	0	26.000.000	26.000.000	25.924.420	25.924.420	0	75.580	75.580
05.03.006.002.036		Programa Acompañamiento Psicosocial en A.P.	79.000.000	0	79.000.000	79.000.000	23.267.459	23.267.459	0	55.732.541	55.732.541
05.03.006.002.037		Programa Fondo Farmacia para Enfermedades Cronicas	364.000.000	0	364.000.000	364.000.000	445.115.599	445.115.599	0	-81.115.599	-81.115.599
05.03.099		De Otras Entidades Públicas ¹	547.500.000	0	547.500.000	547.500.000	460.630.463	460.630.463	0	86.869.537	86.869.537
05.03.099.001		Aguinaldo Fiestas Patrias	33.000.000	0	33.000.000	33.000.000	34.365.952	34.365.952	0	-1.365.952	-1.365.952
05.03.099.002		Aguinaldo Navidad	27.500.000	0	27.500.000	27.500.000	23.301.189	23.301.189	0	4.198.811	4.198.811
05.03.099.003		Bono Escolaridad	22.000.000	0	22.000.000	22.000.000	21.863.310	21.863.310	0	136.690	136.690
05.03.099.004		bono Escolaridad Adicional	11.000.000	0	11.000.000	11.000.000	5.610.540	5.610.540	0	5.389.460	5.389.460

E S T A D O P R E S U P U E S T A R I O D E I N G R E S O S A L 31/12/2018

			PRESUPUESTO				INGRESO				
			1	2	3		4	5	4 - 5	3 - 4	3 - 5
Cuenta	Sub. Prog	C.Costo Denominación	Inicial	Modificaciones	Vigente	Vigente Mes	Devengado	Percibido	Por Percibir	Saldo por Devengar	Saldo por Percibir
05.03.099.005		Bono Especiales	220.000.000	0	220.000.000	220.000.000	188.661.834	188.661.834	0	31.338.166	31.338.166
05.03.099.006		JUNAEB - Programa Habilidades para la Vida	156.000.000	0	156.000.000	156.000.000	99.273.000	99.273.000	0	56.727.000	56.727.000
05.03.099.007		JUNAEB - Altas Odontologicas	78.000.000	0	78.000.000	78.000.000	87.554.638	87.554.638	0	-9.554.638	-9.554.638
05.03.101		De la Municipalidad a Servicios incorporados a su Gestión	125.000.000	0	125.000.000	125.000.000	125.000.000	125.000.000	0	0	0
06		C x C Rentas de la Propiedad	110.000.000	0	110.000.000	110.000.000	113.829.763	113.829.763	0	-3.829.763	-3.829.763
06.03		Intereses	110.000.000	0	110.000.000	110.000.000	113.829.763	113.829.763	0	-3.829.763	-3.829.763
07		C x C Ingresos de Operación	0	637.000.000	637.000.000	637.000.000	663.174.180	663.174.180	0	-26.174.180	-26.174.180
07.01		Venta de Bienes	0	637.000.000	637.000.000	637.000.000	663.174.180	663.174.180	0	-26.174.180	-26.174.180
07.01.001		Farmacia Vecina	0	637.000.000	637.000.000	637.000.000	663.174.180	663.174.180	0	-26.174.180	-26.174.180
08		C x C Otros Ingresos Corrientes	930.700.000	-386.000.000	544.700.000	544.700.000	572.375.710	470.024.944	102.350.766	-27.675.710	74.675.056
08.01		Recuperaciones y Reembolsos por Licencias Médicas	313.500.000	161.000.000	474.500.000	474.500.000	496.329.657	393.978.891	102.350.766	-21.829.657	80.521.109
08.01.001		Reembolso Art. 4 Ley N °19.345 y Ley Nº 19.117 Art. Único	8.500.000	0	8.500.000	8.500.000	5.992.266	4.568.010	1.424.256	2.507.734	3.931.990
08.01.001.001		Accidentes del Trabajo	8.500.000	0	8.500.000	8.500.000	5.992.266	4.568.010	1.424.256	2.507.734	3.931.990
08.01.002		Recuperaciones Art. 12 Ley N° 18.196 y Ley Nº 19.117 Art. Único	305.000.000	161.000.000	466.000.000	466.000.000	490.337.391	389.410.881	100.926.510	-24.337.391	76.589.119
08.01.002.001		Licencias Medicas Isapres	185.000.000	125.000.000	310.000.000	310.000.000	235.216.882	174.990.043	60.226.839	74.783.118	135.009.957
08.01.002.002		Licencias Medicas C.C.A.F. de los Andes	120.000.000	36.000.000	156.000.000	156.000.000	255.120.509	214.420.838	40.699.671	-99.120.509	-58.420.838
08.99		Otros	617.200.000	-547.000.000	70.200.000	70.200.000	76.046.053	76.046.053	0	-5.846.053	-5.846.053
08.99.999		Otros	617.200.000	-547.000.000	70.200.000	70.200.000	76.046.053	76.046.053	0	-5.846.053	-5.846.053
08.99.999.001		CESFAM Dr. Pedro Jauregui C.	400.000	0	400.000	400.000	411.860	411.860	0	-11.860	-11.860
08.99.999.002		CESFAM Dr. Marcelo Lopetegui	1.400.000	0	1.400.000	1.400.000	414.164	414.164	0	985.836	985.836
08.99.999.003		CESFAM Rahue Alto	400.000	0	400.000	400.000	82.680	82.680	0	317.320	317.320

ESTADO PRESUPUESTARIO DE INGRESOS AL 31/12/2018

Cuenta	Sub. Prog	C.Costo	Denominación	PRESUPUESTO 1 Inicial	2 Modificaciones	3 Vigente	Vigente Mes	INGRESO 4 Devengado	5 Percibido	4 - 5 Por Percibir	3 - 4 Saldo por Devengar	3 - 5 Saldo por Percibir
08.99.999.004			CESFAM Ovejeria	300.000	0	300.000	300.000	0	0	0	300.000	300.000
08.99.999.005			CESFAM Pampa Alegre	200.000	0	200.000	200.000	305.060	305.060	0	-105.060	-105.060
08.99.999.006			SAPU	2.300.000	0	2.300.000	2.300.000	934.540	934.540	0	1.365.460	1.365.460
08.99.999.008			Centro de Salud Quinto Centenario	400.000	0	400.000	400.000	94.400	94.400	0	305.600	305.600
08.99.999.009			Varios	37.000.000	25.000.000	62.000.000	62.000.000	72.730.029	72.730.029	0	-10.730.029	-10.730.029
08.99.999.010			Sapu Dr. M. Lopetegui	1.400.000	0	1.400.000	1.400.000	542.940	542.940	0	857.060	857.060
08.99.999.011			Sapu Rahue Alto	1.400.000	0	1.400.000	1.400.000	530.380	530.380	0	869.620	869.620
08.99.999.012			Farmacia Vecina	572.000.000	-572.000.000	0	0	0	0	0	0	0
12			C x C Recuperación de Préstamos	165.000.000	66.190.000	231.190.000	231.190.000	231.190.107	155.530.456	75.659.651	-107	75.659.544
12.10			Ingresos por Percibir	165.000.000	66.190.000	231.190.000	231.190.000	231.190.107	155.530.456	75.659.651	-107	75.659.544
15			Saldo Inicial de Caja	1.300.000.000	651.371.000	1.951.371.000	1.951.371.000	0	0	0	0	0

ILUSTRE MUNICIPALIDAD DE OSORNO
CHILE
DEPARTAMENTO DE SALUD

CERTIFICADO

Claudio Etcheverry Soto, Contador del Departamento de Salud de Osorno, certifica que las Cotizaciones Previsionales de los Funcionarios del Depto. de Salud correspondientes al año 2018, se encuentran canceladas.

Se extiende el presente certificado a petición del Sr. Alcalde para la Cuenta Pública año 2019.

Osorno, marzo de 2019.-

ILUSTRE MUNICIPALIDAD OSORNO CONTADOR DEPTO. SALUD

CLAUDIO ETCHEVERRY SOTO
CONTADOR DEPTO. DE SALUD

CES/gsa.

j) El estado de la aplicación de la política de recursos humanos

La Municipalidad de Osorno en pos de lograr ser reconocida como una organización integral que busca generar en su personal un sentido de compromiso con esta institución, haciendo suyo sus objetivos hacia la Comunidad, es que pone a disposición de los funcionarios y funcionarias municipales diversas herramientas que los convertirán en un personal motivado y consciente de las necesidades de la comunidad Osornina, y así poder trabajar individual y colectivamente para lograr estos objetivos.

La política de Recursos Humanos busca guiar las decisiones que se deben tomar relacionadas a su gestión municipal, conscientes del constante desarrollo y solidez organizacional, debiendo ser flexibles, dinámicas y transversales, pudiendo adaptarse a las diversas situaciones de contingencia que se presenten.

Nuestro activo más preciado es el propio funcionario y funcionaria municipal, ya que nuestra Organización la componen todos ellos y con esto la Municipalidad puede llevar a cabo su gestión con éxito.

A su vez, nuestro Municipio espera que los funcionarios y funcionarias municipales tengan arraigado este compromiso, el cual debe verse reflejado en la entrega de un servicio de calidad.

CRITERIOS GENERALES

La Política de Recursos Humanos de la I. Municipalidad de Osorno, ha seguido lo planteado por Organismos del Estado en lo referente a Políticas de Capital Humano en el ámbito público, en el marco de la modernización de la Gestión Pública.

→ ***Probidad y Responsabilidad***, entendiéndose esto como la conducta laboral correcta, basada en los valores de la honestidad, integridad y lealtad, en concordancia con la misión institucional.

→ ***Igualdad y no Discriminación***, entendiendo este punto como la erradicación de toda distinción realizada a algún usuario en cuanto al servicio público brindado y a la calidad de la atención, así como el acceso a la información sobre su organización y gestión. Lo anterior también explicado por un enfoque de género por igualdad, no existiendo diferencia entre los usuarios.

→ ***Accesibilidad y Simplificación***, entendiendo este criterio como la constante búsqueda de alternativas, que hagan más simples los trámites realizados para los usuarios y a su vez generar conductos estándares claros que simplifiquen la comprensión por toda la comunidad.

→ ***Gestión Participativa***, entendiendo este principio como la necesidad de generar espacios de coordinación y participación tanto ciudadana como de los funcionarios y funcionarias municipales por medio de las cuales se pretende hacer partícipe todas las opiniones de los actores involucrados en la gestión.

→ ***Eficiencia, Eficacia y Economía***, optimización de recursos en el servicio brindado, siendo este de calidad, con precisión y en el menor tiempo posible.

Teniendo como base los principios anteriormente señalados, la Ley del Nuevo Trato Laboral, considera al personal como el recurso más importante en cual basar la gestión. La Modernización debe señalar como principal fuente de cambio los funcionarios y funcionarias, haciéndolos parte de esta etapa, incorporándolos en las decisiones e invirtiendo en el constante perfeccionamiento del capital humano.

VISIÓN

"La Ilustre Municipalidad de Osorno ha contribuido para que la comuna se transforme en un centro regional de servicios y emprendimiento, jugando con ello un rol clave en el progreso de la provincia, permitiendo alcanzar rápidamente mejores niveles de prosperidad de manera sustentable y armónica con el entorno, lo que significará una mejor calidad de vida para las ciudadanas y ciudadanos".

MISIÓN

"Como Municipio somos responsables de implementar las diversas políticas públicas para el ámbito comunal, buscando contribuir siempre al desarrollo de la infraestructura urbana y rural: al apoyo social y medio ambiental, fomentando actividades de esparcimiento, deportivas y de desarrollo cultural, junto con asegurar el mejoramiento continuo de la salud y la educación".

"Además, buscamos dar respuesta a las diferentes necesidades de la ciudadanía, atendiendo la multiculturalidad de nuestro territorio, sean éstas del ámbito económico, social o cultural. Para ello nos preocupamos de gestionar responsablemente los recursos internos y externos que recibe y genera el municipio de Osorno, lo que sumado a la vocación de servicio público de nuestros funcionarios nos permite contribuir en la generación de valor público".



OBJETIVOS GENERALES DE LA POLÍTICA DE RECURSOS HUMANOS

→ Establecer las bases generales y específicas para generar los mecanismos de reclutamiento y selección; promoción y capacitación, egreso, y desarrollo de las personas que trabajan en la Ilustre Municipalidad de Osorno. En términos generales, la Política de Recursos Humanos será guía para la administración, coordinación y dirección de la gestión de las personas.

→ Definir acciones y herramientas a utilizar en torno a temas estratégicos tales como: Clima Laboral, Trabajo en Equipo, Gestión y Desarrollo Organizacional, Política de Acoso Laboral, Acoso Sexual, Política de Reconocimiento, entre otros.

→ Generar condiciones y acciones tendientes a implementar y ejecutar adecuadamente la Ley N° 20.922.

→ Promover un sentido de participación de todos los funcionarios y funcionarias a través del diálogo constructivo desarrollado en reuniones de coordinación dentro de cada unidad municipales como entre unidades municipales.

OBJETIVOS ESPERADOS EN LOS FUNCIONARIOS Y FUNCIONARIAS MUNICIPALES

→ Generar la constante motivación de los Funcionarios y Funcionarias para mantener y actualizar sus conocimientos de las normativas que rigen a los funcionarios municipales y entablar diálogos en torno a la gestión.

→ Que los funcionarios y funcionarias tengan la capacidad, posibilidad y motivación para trasmitir y señalar sus puntos de vista responsable y respetuosamente.

→ Lograr que los funcionarios y funcionarias municipales sean difusores naturales de las Políticas públicas adoptadas por el municipio en la comuna.

→ Contribuir al análisis por parte de los Funcionarios y Funcionarias Municipales de nuevas materias públicas.

→ Transformar la Municipalidad de Osorno en una institución polivalente, capaz de ser fuente de apoyo y asesoría en todas las materias pertinentes.

→ Contribuir al desarrollo de equipos de trabajo, con adecuado nivel de motivación y reconocimiento laboral de sus pares, así como de sus Jefes Directos.

→ Conseguir la participación, compromiso e involucramiento de todos los funcionarios y funcionarias hacia el logro de los objetivos municipales planteados.

La Política de Recursos Humanos considera cuatro grandes ejes prioritarios de trabajo con sus distintas dimensiones, las cuales se presentan a continuación en el siguiente cuadro.

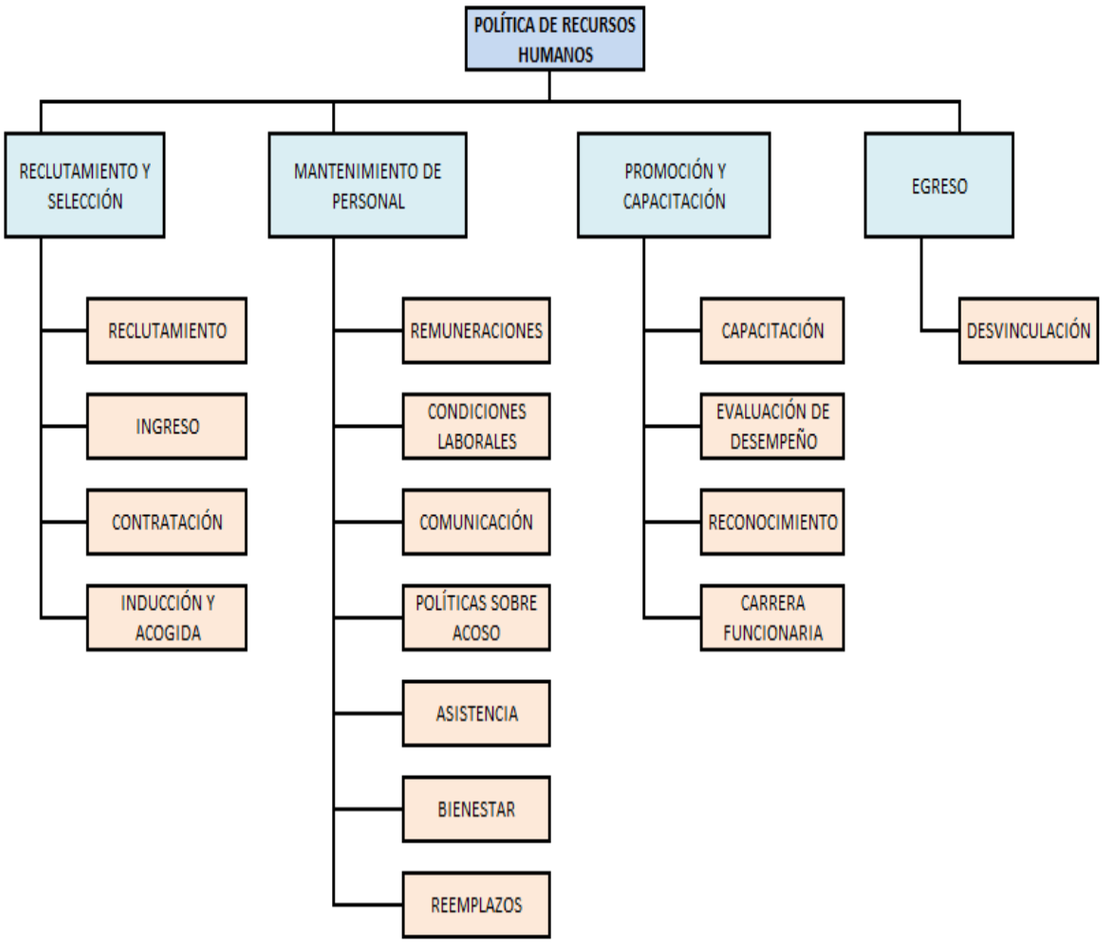

1.- INGRESO DE PERSONAL DE PLANTA

Contar con personal competente y calificado, sin duda alguna, mejora la perspectiva del cumplimiento de los objetivos organizacionales, mejora el clima laboral, optimiza los procedimientos y regulariza la coordinación interna.

Esta política, priorizará la búsqueda de personal altamente calificado, con conocimientos técnicos, poniendo énfasis en aspectos públicos y considerando como necesario un análisis sobre las condiciones humanas en el ámbito relacional de cada postulante, para medir el real grado de contribución al clima laboral y su capacidad de adaptación a esta cultura.

La totalidad del proceso de ingreso de personal a la Municipalidad de Osorno, se realizará en base a mecanismos estandarizados que reflejen transparencia, orden y el total cumplimiento de las normativas estipuladas.

Toda persona que ingrese al municipio en calidad de funcionario o funcionaria municipal de Planta, será por medio de un proceso de Concurso Público, el cual entregará como resultado al nuevo funcionario o funcionaria, quien posteriormente deberá ser encasillado en un grado específico dentro de la planta municipal.

Cabe señalar, que esta Política de ingreso de Personal tiene por objeto ser pilar de la planificación municipal respecto a su capital humano, en la constante búsqueda por contar con un equipo de trabajo óptimo, dejando en claro, que la Municipalidad no posee tratos discriminatorios en términos de credo, género, edad, raza ni pensamiento político.

2.- INGRESO PERSONAL EN CALIDAD DE CONTRATA

El cargo a Contrata es de carácter transitorio, durarán como máximo sólo hasta el 31 de diciembre de cada año y los empleados que lo sirvan cesarán en sus funciones en esa fecha, por el sólo ministerio de la ley, salvo que hubiere sido dispuesta la prórroga con treinta días de anticipación, a lo menos. Los cargos a contrata, en su conjunto, no podrán representar un gasto superior al 40% del gasto de remuneraciones de la planta municipal.

Los empleos a Contrata deberán ajustarse a las posiciones relativas que se contempla para el personal de la planta Profesionales, de Técnicos, de Administrativos y de Auxiliares. Los grados que se asignen a los empleos a contrata no podrán exceder el tope máximo que se contempla para el personal de las Plantas Profesionales, Técnicos, Administrativos y Auxiliares.

Para el ingreso de personal bajo la calidad de Contrata, el Sr. Alcalde deberá autorizar dicha contratación, bajo propuesta del Director correspondiente, y con la visación del Director de Administración y Finanzas, quien señalará el % que alcanza dicha contratación respecto del Presupuesto Municipal para el Gasto en Personal.

De conformidad a lo dispuesto por el artículo 13° transitorio de la Ley N° 20.922, se priorizará en las nuevas contrataciones bajo esta modalidad al personal a honorarios que se encuentre contratado con cargo al subtítulo 21, ítem 03, del presupuesto municipal.

En todo caso, toda la materia concerniente a las contrataciones estará sujeta a futuras modificaciones de Ley, las que se informarán en forma oportuna.

3.- INGRESO PERSONAL EN CALIDAD DE HONORARIOS

La autoridad Edilicia es quien autoriza la contratación del candidato apto para trabajos específicos, siendo en cada caso necesario y a petición de la autoridad la opinión especializada del Director del Área.

Si bien todos los contratos a honorarios contienen la función específica, el monto a cancelar en forma mensual, los derechos y beneficios detallados expresamente en cada documento, éstos se diferencian en la Cuenta Presupuestaria a la cual serán cargadas sus remuneraciones. Por ello, los podemos diferenciar en:

- → Honorarios a suma alzada, que se cargan a la cuenta 21.03.001
- → Honorarios por Programa Comunitario, que se cargan a la cuenta 21.04.004
- → Honorarios por Programas de Gobierno, éstos se cargan a cuentas Extrapresupuestarias que se determinan en el Presupuesto anual, tales como "Senda-Previene", OPD, Programa Mujeres Jefas de Hogar, etc.

Para todos los casos anteriores, el Currículo Vitae debe ser visado por el Sr. Alcalde, y todos los contratos, sin excepción, deben ser confeccionados en el Departamento de Personal, quien requerirá a la Unidad solicitante todos los antecedentes necesarios para su confección, incluido el certificado de disponibilidad presupuestaria que otorga la Dirección de Administración y Finanzas.

Asimismo, el Departamento de Personal requerirá por cada contratado, el Certificado de Antecedentes ante el Registro Civil, la Declaración Simple de Probidad, y la Declaración Jurada sobre ingreso a la Administración del Estado, además de antecedentes personales y de estudios.

Se procurará que en cada contratación se establezca a favor de dicho personal ciertos derechos laborales mínimos, tales como, vacaciones, licencias médicas, permisos administrativos, viáticos, capacitación, asignaciones especiales en Fiestas Patrias y Navidad, y otros que pudieren establecerse en los pactos de cada uno de ellos, procurando igualdad para cada caso.

RECLUTAMIENTO

El ingreso a los cargos de planta en calidad de titular se hará mediante concurso público de acuerdo al Reglamento que se dictará al efecto, según lo disponen los artículos 15 al 21 del Estatuto Administrativo de Funcionarios Municipales.

CARRERA FUNCIONARIA

Se inicia con el ingreso a un cargo de planta, a su vez los municipios sólo podrán contar con la siguiente planta de personal y sus respectivas condicionantes:

- → Directivos
- → Profesionales
- → Jefaturas
- → Técnicos
- → Administrativos
- → Auxiliares

La actual estructura de la Planta Municipal se encuentra regida por el D.F.L. N° 198, según Ley N° 19.321 del año 1994, en el cual se consideraron a nivel nacional, número de funcionarios proporcional a la población comunal, para el caso de Osorno se estimó una planta municipal de 270 funcionarios y funcionarias. Dichos puestos también traían asignados cupos específicos por cada escalafón municipal, impidiendo modificaciones y cambios estructurales de consideración.

PROMOCIONES

Un anhelo importante para cada funcionario y funcionaria en toda institución es sin duda, poder ser promovido a un cargo superior o ascender a uno de más alta jerarquía. Lo anterior, ha motivado la protección de la carrera funcionaria, privilegiando el sistema de promociones a través de concursos internos para proveer cargos vacantes, priorizando el mérito y la idoneidad por sobre cualquier otra consideración.

De acuerdo al escalafón municipal (resultado de las evaluaciones anuales), grado y aptitudes para el puesto, se procederá al ascenso del personal. Como se mencionó anteriormente, la preferencia sobre una vacante la mantiene el Ascenso interno por sobre el Concurso Público.

Conociendo las dificultades y la inamovilidad de los puestos propia del sector municipal, la Ilustre Municipalidad de Osorno procurará optimizar la promoción de sus funcionarios y funcionarias dentro del Municipio o buscar alternativas en los demás municipios dentro de la región. Esta última, considerando las vacantes existentes en los otros municipios informados a través de oficios y publicados en los ficheros municipales, para que aquellos funcionarios y funcionarias que estén en condiciones puedan optar a dichos cargos.

Todas las disposiciones que regulan las promociones dentro del ámbito municipal se encuentran señaladas en el Estatuto Administrativo para Funcionarios Municipales.

POLÍTICA DE INDUCCIÓN

La I. Municipalidad de Osorno contará con una Política de Acogida e Inducción, la cual, busca facilitar la incorporación del nuevo funcionario al municipio, en términos laborales y relacionales. Será obligación directa del Departamento al cual se incorpora, guiar al nuevo funcionario en sus deberes y labores, sin embargo, es responsabilidad de todo el personal municipal generar una cordial bienvenida y trato afable, entendiendo que un grato ambiente es la mejor manera de entablar una buena comunicación en torno al trabajo.

El Departamento de Personal confeccionará una ficha con la foto y los datos del nuevo funcionario o funcionaria, la que deberá enviar mediante correo electrónico a todos los funcionarios y funcionarias municipales, para que tomen conocimiento de la nueva incorporación. Así mismo se le creará por parte del Departamento de Informática un correo electrónico institucional.

Desde el punto de vista del ciclo de vida laboral de los funcionarios y funcionarias, la incorporación de un nuevo funcionario a la Municipalidad forma parte de los procesos propios de la gestión organizacional, por lo que es necesario reconocer como clave dicho proceso, así de esta forma se requiere abordarlo con total claridad, entendiéndolo como etapa estratégica de la planificación municipal.

Por otra parte, los servicios públicos, en especial los municipios, requieren a menudo personas capaces de incorporarse rápidamente, asumiendo en algunos casos más de una función a la vez y exigiendo resultados en el corto y mediano plazo. Es sabido que personas que reciben una buena inducción, prontamente adoptan una actitud positiva y responden satisfactoriamente a las tareas designadas por lo que la Política de Acogida e Inducción se hace cada vez más necesaria en toda organización.

Principales beneficios en la adopción de una Política de Acogida e Inducción:

- → Responder adecuadamente a la forma en que los nuevos funcionarios y funcionarias se inserten en la Municipalidad
- → Incorporar de manera eficiente al funcionario a sus nuevas tareas, contexto y equipo de trabajo
- → Contribuir al logro de los resultados laborales del nuevo funcionario
- → Facilitar la identificación del funcionario con su trabajo y la municipalidad
- → Dirigir todas las potencialidades de las personas hacia los objetivos municipales
- → Minimiza posibles conflictos, producto de la llegada repentina a cierto grupo de trabajo, delegación de funciones e indiferencia por parte de los pares

Criterios para la adopción de una Política de Acogida e Inducción:

- → Una política de Acogida e Inducción debe ser transversal, disponible para toda persona
- → Toda persona que ingresa a la Municipalidad o asume un nuevo cargo debe participar de la inducción
- → Los planes de acogida e inducción no deben contemplar conceptos de acciones discriminatorias de género, étnicas, de religión, tendencias sexuales, discapacidades físicas u otras de similar naturaleza
- → Las Políticas de Inducción deben considerar instancias de entrega de información, sean estas charlas, reuniones, presentaciones y/o conversaciones informales que permitan brindar información cualitativa al nuevo funcionario
- → Independientemente del nivel jerárquico del nuevo funcionario, la inducción y presentación deben realizarse, dejando en conocimiento de todos, la llegada de un nuevo empleado

Cabe hacer presente que, si no se explicitan claramente las expectativas de desempeño de los nuevos funcionarios y funcionarias, ni se articulan acciones que faciliten la apropiación de las tareas y funciones de cada cargo, quedará a voluntad de los propios funcionarios y funcionarias que se aplique o no una efectiva incorporación a la planta municipal.

PRESENTACIÓN

Será principio fundamental, presentar formalmente a las otras unidades municipales el nuevo funcionario, procurando no sólo la incorporación a la Sección Municipal, sino a la Municipalidad en sí.

Independiente del nivel al que se incorpora dentro de la planta personal, la presentación se debe realizar, hasta los niveles directivos correspondientes, este paso, a cargo del Jefe del Departamento de Personal del Municipio.

Cabe señalar, que la Unidad Municipal a la que se incorpora el nuevo funcionario, se hará responsable de las presentaciones correspondientes que se vayan suscitando en las semanas precedentes.

En el caso del personal que ingresa por Programas o Convenios puntuales, por períodos específicos de tiempo superiores a seis meses, deberán ser publicados en el Fichero Municipal, informando al resto del personal del programa o convenio respectivo sobre el trabajo a realizar.

En resumen, recibir y dar la bienvenida al funcionario por parte de cada jefe de Departamento, hacer una presentación al nuevo funcionario de sus compañeros directos de trabajo por parte del Jefe Directo, e informar sobre las funciones propias de cada Departamento y la relación entre otros (Clima Organizacional).

ACOGIDA

La Unidad Municipal a la cual pertenezca el nuevo funcionario, naturalmente el grupo de personas que tiene relación directa con la recepción del nuevo compañero, deben tomar un papel preponderante a la hora de hacer efectiva la incorporación de personal. Así también, cabe consignar la importancia del Jefe Directo, quien debe ser capaz de instruir, insertar y transmitir el sentido del municipio y su labor en particular, de una manera cordial, así también deberá informar de elementos básicos del funcionamiento laboral: horarios, estación de trabajo, teléfonos, artículos y equipamiento de oficina, servicios higiénicos, casino, etc.

Actividades sugeridas para la Acogida e Inducción:

Que el funcionario aprenda respecto a las funciones que debe realizar junto a su unidad y como se relacionan con la misión y visión municipal.

- Realizar reuniones con su jefe directo quien expondrá y contextualizará las funciones y responsabilidades del cargo.
- Entregar perfil completo del cargo al funcionario para clarificar sus funciones, tareas, dependencias, niveles de desempeño, entre otros.
- Definir y desarrollar la figura del tutor, persona encargada de apadrinar al funcionario, pudiendo ser el jefe directo, un par u otro.

Nos apoyaremos en contenidos como la Misión y Visión, objetivos del cargo, funciones del cargo, objetivos del Programa de Mejoramiento de la Gestión Municipal, Manual de funciones, etc.

SOCIALIZACIÓN

Será parte de la Política, compartir con quien ingresa, la Misión y Visión Municipal, elementos propios de la cultura organizacional, señalar en lo posible antecedentes históricos del municipio y de su gestión, este último transmitido también de manera pedagógica por medio del Manual de Funciones Municipales.

Por una parte, se debe dejar en conocimiento del nuevo funcionario, todas las obligaciones establecidas según Ley N° 18.883 que regula el actuar del personal, "De las obligaciones municipales" en los artículos 82° al 86°, considerando de suma importancia conocer las responsabilidades generales de cada funcionario, jefes y Directivos, permisos y feriados, subrogación, prohibiciones y las incompatibilidades del empleo entre otras.

La Socialización tiene como responsables directos al personal perteneciente a la Unidad Municipal a la que ingresa el nuevo funcionario, no existiendo inconvenientes en la colaboración y apoyo por parte del resto del plantel municipal en este paso.

Por otra parte, se hace necesario informar a quien ingresa, sobre prácticas laborales aprobadas por la Municipalidad de Osorno en torno a la organización.

Actividades sugeridas para la Socialización:

Que el nuevo funcionario comprenda y acepte los valores y normas institucionales.

- Entregar material con normas legales, administrativas y políticas de Recursos Humanos de la Municipalidad
- Realizar una presentación general el funcionamiento organizacional, estructura, objetivos y planes estratégicos.

Como apoyo para la Socialización, podemos guiarnos con la Misión y Visión, Ley N° 18.883 Estatuto Administrativo para Funcionarios Municipales, Ley N° 18.695 Orgánica Constitucional de Municipalidades, Manual de Funciones, Reglamento Interno, Pladeco, y la presente Política de Recursos Humanos.

MANTENIMIENTO DE PERSONAL

El mantenimiento del personal se fundamenta en la consideración del capital humano de la Municipalidad de Osorno como factor clave, imprescindible para el adecuado funcionamiento de la administración comunal. Es por ello que, necesariamente debe existir un trabajo coordinado, que refleje la constante preocupación por parte de los directivos y autoridades, por la mantención del bienestar de todos los funcionarios y funcionarias municipales. La mejor calidad de vida de los funcionarios y funcionarias municipales, se traduce en una mayor eficiencia en el ámbito funcional y relacional, un mejor clima laboral y finalmente en un servicio de calidad para los usuarios de los servicios públicos, que en definitiva deben ser eje central del trabajo considerado como parte de la misión institucional.

Para responder a las inquietudes y mantener un adecuado ambiente laboral se requiere optimizar el accionar de algunas unidades, con especial énfasis en aquellas relacionadas al personal municipal, recogiendo ideas, inquietudes y peticiones formales, detectando obstaculizaciones de la gestión, factores de insatisfacción y a su vez cuidando elementos de respeto, equidad y desarrollo de las personas.

Contribuyen al Mantenimiento del personal todas aquellas actividades que dicen relación con el acceso a todos los servicios y posibilidades que brinda la municipalidad a los funcionarios y funcionarias a través de la carrera funcionaria. Incorpora los factores propios de la labor y el ambiente municipal, tales como: Remuneraciones, Bienestar de los Funcionarios y funcionarias, Condiciones de Trabajo y el Ambiente Laboral.

REMUNERACIONES

La Política de Remuneraciones debe sin lugar a dudas ser equitativa, flexible y con simplicidad de control en su administración, la cual conduzca a una ágil supervisión y de paso contribuya a la transparencia municipal. La equidad antes mencionada, pretende dar un trato justo en términos económicos a cada trabajador por su labor desempeñada; esto quiere decir por ejemplo que, funcionarios o funcionarias en iguales condiciones de contrato, deben percibir igual remuneración, es el caso de los funcionarios y funcionarias de Planta y Contrata, donde la Escala de Remuneraciones Municipal es la que regula las remuneraciones. Solo podrán diferir en su condición, a causa de asignaciones especiales tales como horas extraordinarias, comisión de servicio, experiencia u otros.

Dado que esta Política de Remuneraciones se enmarca en una institución pública, las remuneraciones se encuentran normadas, tras leyes que regulan los salarios pagados en torno al grado asignado en la Escala Única de Remuneraciones, en este contexto la Municipalidad de Osorno velará por el cumplimiento de la remuneración de todos y cada uno de los funcionarios y funcionarias municipales en las fechas establecidas para dichos pagos.

El Sistema de Remuneraciones con que cuenta la Municipalidad de Osorno para los funcionarios y funcionarias en su calidad de Planta y Contrata comprende un sueldo fijo pagado de manera mensual y asignaciones específicas por diferentes ítems propios de la gestión, los cuales se detallan a continuación.

REMUNERACIONES PERMANENTES:

- → Sueldo Base: Salario de pago vencido mensualmente relacionado al grado del funcionario en la Escala Única de Remuneraciones.
- → Pérdida de Caja: Asignación que se concede solamente al funcionario que en razón de su cargo tenga manejo de dinero en efectivo como su función principal (Ley N° 18883, Art. 97° letra a)
- → Movilización: Asignación concedida a aquel funcionario que deba realizar visitas domiciliarias o inspectivas dada la naturaleza de su cargo (Ley N° 18881, Art. 97° letra b)
- → Asignación de Antigüedad: asignación concedida a los funcionarios y funcionarias de planta y contrata que hayan prestado servicios al municipio por 2 años efectivos en un mismo grado. Esta asignación corresponde a un 2% sobre el sueldo base por cada grado de la escala, tomando como base el bienio, acumulables de no existir cambios de grado, con un tope de 15 bienios (Ley N° 18883, Art. 97° letra g)
- → Asignación Maternal y Familiar: el funcionario tendrá derecho a un pago por carga familiar, considerando como cargas, a los hijos menores de 18 años, a hijos mayores de 18 años y menores de 24 años acreditando los estudios con Certificados correspondientes a cónyuge mujer si no se encuentra trabajando, en definitiva, a

quienes acredite vivan a sus expensas. En el caso de la asignación familiar maternal, entrará en vigencia a partir del quinto mes de embarazo.

→ Asignación Profesional: Artículo 1° Ley N° 20.922

→ Asignación Especial Directivo – Jefatura: Artículo 11° transitorio Ley N° 20.922

REMUNERACIONES EVENTUALES

→ Aguinaldos: beneficio que se concede en los meses de Septiembre y Diciembre de cada año, otorgados por Ley, donde se especifican los valores y los montos a percibir de acuerdo al tramo de su remuneración.

→ Bonos de Escolaridad: Asignación monetaria concedida por hijo en edad escolar, entregada una vez al año como apoyo económico en época de ingreso a los establecimientos educacionales.

→ Cambio de Residencia: asignación para aquellos funcionarios o funcionarias que, debido a sus funciones municipales deban trasladarse y pernoctar por un periodo específico fuera de su residencia habitual (Ley N° 18.883, Art. 97° letra d).

→ Viáticos: Valor que se cancela de acuerdo a un tramo especificado para cubrir gastos de alojamiento y de alimentación, producto de cometidos funcionarios o comisiones de servicios (Ley N° 18883, Art. 97° Letra e).

→ Horas Extraordinarias: Asignación monetaria por trabajos realizados fuera de la jornada laboral, en días sábados, domingos o festivos (Ley N° 18883, Art. 97° letra)

→ PMGM: Programa de Mejoramiento de la Gestión Municipal, otorgada por la Ley N° 19.803, a fin de mejorar el funcionamiento del municipio y de paso otorgar incentivos monetarios adicionales para el personal en caso de cumplir con los objetivos de mejoramiento predefinidos. El desarrollo de los PMGM es considerado un instrumento de apoyo a esta Política de Remuneraciones y al fin último, la Política de Recursos Humanos, procurando la continua revisión, modificación e internalización de los aspectos analizados en la política en la gestión diaria, asumiendo responsabilidades, criterios y maneras de actuar frente a situaciones puntuales que se vayan suscitando.

→ Todos los aspectos normativos que regulan las compensaciones a los funcionarios y funcionarias, son posibles encontrarlos en detalle en el Estatuto Administrativo para Funcionarios Municipales, Párrafo 2 De las Remuneraciones y Asignaciones, Art. 92° al 100°.

BIENESTAR

Contribuir al mejoramiento de las condiciones de vida de los funcionarios y funcionarias municipales y de sus familias es el objeto del Bienestar del Personal que trabaja en la I. Municipalidad de Osorno.

Existen normas básicas que protegen la integridad de cada funcionario y funcionaria, tales como:

- → Derecho a gozar de Estabilidad en el empleo
- → Ascenso en el respectivo escalafón municipal
- → Participar de los Concursos
- → Hacer uso de Feriados, Licencias y Permisos
- → Recibir asistencia en caso de accidente laboral o de enfermedad contraída a causa de su función municipal
- → Participación en actividades de Capacitación
- → Derecho a vestuario, según Reglamento.

Así también, los funcionarios y funcionarias tienen derecho a ser defendidos y pedir al municipio el apoyo respectivo en caso de existir personas o actos criminales que atenten contra su integridad física o moral, sea este motivo de injurias y/o calumnias en su contra.

Además, considerado otro aspecto de Bienestar, los funcionarios y funcionarias pueden voluntariamente incorporarse a una Asociación de Funcionarios Municipales, con el objeto de hacer uso de los beneficios que las Asociaciones posean, sean estos de coordinación, negociación colectiva o utilización de inmuebles pertenecientes a ellos. En el caso de la I. Municipalidad de Osorno, existen dos Asociaciones de representación de los funcionarios y funcionarias:

- → Asociación de Funcionarios Municipales Osorno (ASFUMO)
- → Asociación de Profesionales y Técnicos Municipales Osorno (ASPROTECMO)

SERVICIO DE BIENESTAR DEL PERSONAL

La I. Municipalidad de Osorno cuenta con el Servicio de Bienestar Municipal, creado por Ley N° 19.754, el cual tiene como eje central, mejorar la calidad de vida del personal municipal y la de sus familias, brindando servicios, otorgando préstamos, celebrando Convenios y buscando desarrollar iniciativas en torno al beneficio de todos sus asociados.

Entre los beneficios entregados anualmente por este servicio de Bienestar se encuentran:

- → Préstamos Médicos
- → Celebración de Navidad
- → Convenios

→ Seguro Complementario de Salud y Vida

→ Otros, según Plan Anual de Beneficios

Todas las asignaciones, prestaciones y aportes señalados anteriormente se encuentran respaldados tras un Reglamento del Servicio de Bienestar, pudiendo flexibilizar algunos criterios el Comité encargado de dicho Servicio, adaptándolo a las necesidades de sus afiliados de acuerdo a la Disponibilidad presupuestaria vigente.

Será compromiso de la I. Municipalidad de Osorno, promover la incorporación de los funcionarios y funcionarias a este Servicio, con el objeto de hacer partícipe a todo el personal, considerando todos aquellos funcionarios y funcionarias con contrato de Planta, Contrata del Área Municipal, y personal administrativo del Departamento de Salud y Educación.

Es sabido que al aporte municipal por este concepto, es proporcional al número de inscritos en el Servicio de Bienestar, por tanto, mientras mayor sea el número de funcionarios y funcionarias adheridos a éste, mayor será también el aporte que la Municipalidad destine para el bienestar de su personal.

CONDICIONES LABORALES

Las normas que rigen las condiciones laborales respecto a la jornada laboral y aspectos a considerar del lugar físico de trabajo son factores que de una u otra manera impactan en los funcionarios y funcionarias. Procurar las condiciones de trabajo óptimas, son sin duda complemento necesario para entregar un eficiente servicio de atención a la comuna.

El objetivo de esta Política consiste en formalizar y fortalecer los procesos tendientes a diagnosticar y plantear líneas de acción referentes a las condiciones de las distintas estaciones de trabajo así como el continuo mejoramiento de la calidad de la atención a los usuarios.

FERIADOS, PERMISOS Y LICENCIAS MÉDICAS

Los feriados, permisos y licencias médicas se encuentran establecidos en el Estatuto Administrativo para Funcionarios Municipales, allí se establecen claramente los límites de permisos y feriados de los cuales los funcionarios y funcionarias pueden hacer uso. Todo el control de esta información estará a cargo del Departamento de Personal, quien lleva un registro actualizado en caso de que algún funcionario o funcionaria necesite información respecto a su condición.

→ Feriados: Es el descanso que tiene derecho todo funcionario y funcionaria municipal que haya cumplido un año de servicio municipal. El feriado consistirá en 15 días hábiles para los funcionarios y funcionarias con menos de 15 años de servicios, 20 días hábiles para aquellos con 15 y menos de 20 años de servicios, y de 25 días hábiles para los funcionarios y funcionarias con 20 o más años de servicios. En todo caso, el feriado

podrá fraccionarse dentro del año calendario, sin embargo uno de los períodos no puede ser menor a 10 días.

→ Permisos Administrativos: Se entiende como la ausencia transitoria del funcionario o funcionaria al municipio por actividades o situaciones personales que nada tienen que ver con su función. Los permisos son aceptados por un período no superior a 6 días hábiles al año, con todo, estos permisos podrán fraccionarse en días completos o medios días. Sin perjuicio de los demás permisos que discrecionalmente procedan en conformidad a la Ley.

→ Licencias Médicas: El derecho al que tiene el funcionario y funcionaria de ausentarse o reducir su jornada de trabajo, con el fin de atender una necesidad de salud, tras prescripción profesional certificada médica, cirujano dentista o matrona, según sea el caso, sin perjuicio de su remuneración.

La I. Municipalidad de Osorno con la finalidad que los funcionarios y funcionarias se encuentren plenamente informados respecto al uso de estos derechos, ha implementado un link en la página web municipal que permite obtener la información de manera personalizada y actualizada.

ESTACIONES DE TRABAJO

Por otra parte, las dependencias físicas con que cuenta el personal, serán de interés para el mejor funcionamiento y comodidad no sólo de los funcionarios y funcionarias, sino también es sumamente necesario contar con instalaciones aptas, para la mejor atención de los usuarios de los servicios municipales.

Un buen ente regulador de estas materias, es el Comité Paritario de Higiene y Seguridad, por medio del cual es posible mantener un control exhaustivo sobre la situación real de las distintas estaciones de trabajo con que cuenta el municipio, a fin de desarrollar un diseño ergonométrico que permita optimizar el espacio físico y la relación del funcionario o funcionaria con los diferentes equipos de apoyo para su desempeño laboral diario.

Cada empleado debe velar por su seguridad personal, así como por la de sus compañeros de trabajo, razón por la cual toda sugerencia puede hacerla llegar al Comité Paritario de Higiene y Seguridad, para que éste analice y responda técnicamente a sus inquietudes.

Respecto a los lugares de trabajo, problemas de hacinamiento y condiciones que impidan un trabajo fluido y seguro, la Municipalidad y el Comité Paritario de Higiene y Seguridad serán los responsables de velar por aquellos temas de interés y de satisfacer las necesidades de su personal, así también el de gestionar y coordinar capacitaciones realizadas por profesionales en el área de seguridad, prevención de accidentes laborales y mejoramiento del ambiente de trabajo. Con todo esto, se pretende mantener condiciones adecuadas para la eficiente atención de la comunidad.

Cabe señalar que el municipio, procurará conservar un fluido diálogo con la entidad de seguridad a la que se encuentra afiliada, para poder establecer un vínculo de apoyo en torno a charlas y capacitaciones de difusión de prácticas, accidentes y condiciones laborales con el objeto de concientizar a los funcionarios y funcionarias, y la manera cómo realizar adecuadamente las labores diarias. Asimismo, se evaluará anualmente la calidad y oportunidad de las prestaciones otorgadas por la institución de seguridad, para lo cual se convocará al Comité Bipartito, Comités Paritarios, Asociaciones de Funcionarios y Representantes de la autoridad, lo que deberá ser coordinado por la Unidad de Recursos Humanos. Asimismo, la Municipalidad deberá contar con un funcionario municipal de profesión Ingeniero en Prevención de Riesgos que velará por condiciones laborales seguras, permitiendo acciones de coordinación con la respectiva mutualidad de seguridad.

La I. Municipalidad de Osorno proporcionará a todos sus funcionarios y funcionarias, un lugar adecuado y estable, enfatizando la preocupación por la búsqueda de mejoramiento físico de las estaciones de trabajo. Así también, dado el inherente interés por la seguridad de cada funcionario y funcionaria, se realizará un trabajo conjunto con los involucrados, siendo responsabilidad individual el participar de las actividades que se programen en torno al tema.

CLIMA LABORAL

El ambiente laboral requiere sin duda alguna de la atención como factor de influencia en el desempeño. Queda demostrado que lugares de ambiente laboral grato y ameno, benefician la productividad y el bienestar personal, por el contrario, aquellos lugares en donde el clima no es el adecuado, existen conflictos y tensión, la presión embarga a los funcionarios y funcionarias, su desempeño dista mucho del que ellos mantendrían en condiciones adecuadas.

El objetivo de esta Política es promover una cultura de involucramiento y responsabilidad de los funcionarios y funcionarias con la Municipalidad, la que a su vez, se encontrará en una constante búsqueda de alternativas y programas para mejorar la comunicación, la motivación, relaciones laborales y el compromiso de cada uno de sus funcionarios y funcionarias, con el objeto de armonizar el ambiente de trabajo y con ellos la cultura organizacional existente.

La Cultura organizacional sobretodo en los servicios públicos es lenta, rígida y en su gran mayoría adversa a cualquier cambio, por lo que este trabajo es de largo aliento, sólo así es posible modelar una actitud proactiva y conciliadora por parte de la institución reflejada en cada funcionario y funcionaria, y en su cometido municipal, por lo que es un compromiso y labor de todos mantener un clima laboral adecuado para el desempeño personal y profesional de todos los funcionarios y funcionarias.

Además las Asociaciones de Funcionarios Municipales tendrán un papel de importancia en este aspecto, deben ser capaces de llegar a acuerdos, entablar diálogos constructivos y cumplir con

su finalidad de ser entes articuladores de la gestión municipal y voz de los funcionarios y funcionarias en la toma de decisiones.

Si bien el Clima Laboral es algo intrínseco, existente en todo grupo de trabajo, en el cual se mezclan valores, creencias y los comportamientos individuales, es Responsabilidad Compartida, contribuir al ambiente laboral.

La autoridad comunal, concejales, directores, jefes y encargados de las distintas unidades y departamentos municipales deben ser ejemplos de actitud en el trabajo, capaces de promover la participación, canalizar las opiniones de sus grupos de trabajo e informar a sus subordinados de las actividades en que se encuentre la municipalidad. Los superiores jerárquicos deberán liderar con el ejemplo promoviendo un ambiente de respeto.

Los Funcionarios y funcionarias Municipales deben tener una activa participación, generar, desarrollar y utilizar medios, por los cuales sus ideas sean escuchadas, fomentar el compañerismo y el trabajo en equipo, considerando a los pares, complemento de su labor individual, bajo el concepto de que el servicio e imagen que se entrega a la comunidad, es el fiel reflejo del trabajo coordinado y planificado realizado por todos quienes integran la planta municipal.

POLÍTICA DE COMUNICACIÓN INTERNA

La comunicación es el mecanismo esencial mediante el cual existen y desenvuelven las relaciones humanas, por lo que debe ser entendida como un elemento más de gestión que contribuye, por un lado a fomentar la integración, motivación y desarrollo personal de los funcionarios y funcionarias municipales.

Para aumentar la eficacia del equipo humano, verdadero artífice de los resultados, ha de sentirse a gusto e integrado dentro de la Municipalidad y esto sólo es posible si los trabajadores están informados, conocen los objetivos, la misión, filosofía, valores, estrategia de la Municipalidad y se sienten parte de ella, y por consiguiente, están dispuestos a implicarse.

La comunicación interna ayuda a reducir la incertidumbre y a prevenir el temido rumor, un elemento muy peligroso para cualquier corporación. Por ello, transmitir mensajes corporativos, informar sobre lo que ocurre dentro de nuestra organización, motivar y establecer una línea de comunicación eficaz entre los funcionarios y funcionarias, las Direcciones y las diferentes Unidades Municipales son algunos de los objetivos que persigue la comunicación interna.

El contenido de lo que comunicamos y los canales a través de los cuales comunicamos esos contenidos son la base para que el proceso de la comunicación sea eficaz. Por tanto, son necesarias la claridad y concreción en el contenido, el conocimiento y la habilidad para correlacionar informaciones, así como también una sintonía de intereses entre las partes que intervienen en el proceso.

Con esta Política de Comunicación se procurará que las necesidades básicas de comunicación que tienen que ver con la información que se genera dentro de la entidad, en donde emisor y receptor interactúan constantemente. Esta clase de comunicación es direccionada a partir de varios niveles:

- → Comunicación vertical: Entre funcionarios y funcionarias o Unidades de distinto nivel jerárquico. Permite aconsejar, informar, dirigir, instruir y evaluar a los funcionarios y funcionarias acerca de las metas y políticas organizacionales.
- → Comunicación ascendente: Se origina en un nivel jerárquico inferior y se dirige a un superior. Permite conocer el clima laboral, contribuye a estimular la creatividad de los trabajadores, aumenta el compromiso con la organización, mejora la calidad de las decisiones.
- → Comunicación descendente: Nace en un nivel jerárquico superior y se dirige a un nivel inferior. Proporciona información detallada a las personas sobre lo que tienen que hacer, previene malos entendidos y diferentes interpretaciones, genera confianza respecto a los superiores.
- → Comunicación horizontal: Entre funcionarios y funcionarias de diferentes unidades, el mismo nivel o entre los componentes de un grupo de trabajo. Ofrece un canal directo en la coordinación y solución de problemas en la organización, favorece el trabajo en equipo.

Medios de Comunicación Interna

Para una elección adecuada de los medios conviene tener en cuenta el fin del mensaje y el tipo de información que se desea comunicar.

Escrito

Realizada a través de Oficios, Memorandos, Informes, Diario Mural.

Electrónico

Correos electrónicos, página web municipal

Soporte Oral

Reuniones, entrevistas, teléfono

Se garantizará el derecho a todos los funcionarios y funcionarias de quedar informados a través de los medios formales y/o las asociaciones que posee la Municipalidad, sobre materias pertinentes, evitando el rumor y los comentarios sin fundamento.

- → Reuniones de coordinación: son instancias de diálogo entre jefatura y funcionarios o funcionarias, así la comunicación abierta no significa únicamente informar, sino también escuchar y dialogar, con lo cual se pretende consolidar como el medio por el

cual se produzca sinergia y retroalimentación de la gestión. Al efecto, se procurará realizar a lo menos una o más reuniones ampliadas al año entre la autoridad comunal y funcionarias y funcionarios municipales.

→ Ficheros Municipales: provistos de material informativo ubicados en lugares estratégicos de fácil acceso para los funcionarios y funcionarias. Se procurará mantener información actualizada al alcance de todos, sobre la gestión municipal y las actividades realizadas por los distintos departamentos.

→ Encuestas internas: sirven como sustento respecto de cómo perciben los funcionarios y funcionarias municipales el clima laboral, manteniendo un seguimiento periódico sobre la cultura, y posibles cambios que se ha dado, constituyéndose como un instrumento de control para la gestión municipal.

→ Encuesta de Motivación y Satisfacción Laboral: Se aplica en el mes de abril de cada año a todos los funcionarios y funcionarias municipales, tanto de Planta, Contrata y Honorarios, para conocer su motivación y satisfacción laboral, cuyos resultados son entregados al Sr. Alcalde y luego difundidos mediante gráficos a todos los funcionarios y funcionarias municipales.

CAPACITACIÓN

Es el conjunto de actividades permanentes, organizadas y sistemáticas destinadas a que los funcionarios y funcionarias desarrollen, complementen, perfeccionen o actualicen los conocimientos y destrezas necesarias para el eficiente desempeño de sus cargos o aptitudes funcionarias. Estas se regirán por las normas contenidas en los artículos 22 a 28 de la Ley N° 18.883 Estatuto Administrativo para Funcionarios Municipales.

Existen distintos tipos de capacitación:

→ Capacitación para el ascenso: destinada a desarrollar aptitudes y competencias para que los funcionarios y funcionarias puedan optar a asumir cargos superiores.

→ Capacitación de Perfeccionamiento: relacionada a mejorar el desempeño del funcionario y funcionaria en su actividad diaria.

→ Capacitación Voluntaria: capacitación de interés institucional, orientada a todo funcionario y funcionaria independiente del nivel jerárquico y que no conduce al ascenso.

Los estudios de postgrado, Superior, Educación Media y Educación Básica, no están considerados como actividades de capacitación, todo ello sin perjuicio de lo establecido en el artículo 4° y siguientes de la Ley N° 20.742.

Quienes hayan optado por estudios y/o perfeccionamiento por cuenta propia como parte de su desarrollo personal, pueden exigir una nota de mérito por parte de su jefe directo,

reconociendo este hecho como un acto positivo y destacable. Siendo causal de reconocimiento y factor de consideración al momento de la evaluación de su desempeño.

Todas las disposiciones legales que regulan las actividades de capacitación para el municipio es posible encontrarlas dentro del Estatuto Administrativo para Funcionarios Municipales y Ley N° 20.742.

Tomando en cuenta las diversas necesidades de capacitación, el Municipio de Osorno confecciona y lleva a cabo su Plan de Capacitación anual, contando para ello con un Comité de Capacitación, integrado por los Directores de Administración Municipal, Administración y Finanzas, Asesor Jurídico, Secretario Municipal, y un representante de cada Asociación de Funcionarios Municipales. Esto garantiza la pertinencia de cada curso, la administración adecuada de los cupos de acuerdo a las áreas prioritarias y la respectiva evaluación de las capacitaciones, a través de una Encuesta de Satisfacción de Capacitación.

Todos los aspectos de postulación, ejecución y posterior rendición de las capacitaciones se encuentran estampadas en el Reglamento de Capacitación.

El interés del Municipio en esta materia, se ve reflejado en la constante preocupación por considerar las capacitaciones como parte importante del Programa de Mejoramiento de la Gestión Municipal PMGM, siendo uno de los objetivos anuales autoimpuestos y que sin duda son necesarios para el actuar municipal.

Las capacitaciones deberán promover cambios en la conducta de las personas, cambios institucionales en la gestión municipal y sobretodo transformaciones de la cultura organizacional, mejorando el clima laboral y preparando a los funcionarios y funcionarias para adelantarse y enfrentar de mejor manera las futuras modificaciones culturales, administrativas, tecnológicas y legales, que se pretenden a todo nivel.

CONTROL DE GESTIÓN

La Política de Control de Gestión busca mecanismos que den testimonio de manera continua y actualizada sobre la gestión realizada por las distintas Direcciones de la Municipalidad. Esto será realizado, por una parte diseñando y analizando indicadores de trabajo, y por otra, adaptando la atención y por ende el servicio entregado, tomando en cuenta consideraciones y sugerencias propuestas por los propios usuarios por medio de métodos de recolección de información cualitativa y cuantitativa.

La investigación, es un factor sumamente importante para mantener un continuo seguimiento de la gestión, dando señales claras de los cometidos Municipales, permitiendo retroalimentar a los Directivos sobre el funcionamiento colectivo de los distintos departamentos y el desempeño laboral que presentan éstos. Así como también, colabora en la transparencia de los

procesos, reflejando las funciones y tareas desarrolladas por las Direcciones Municipales, considerando servicios íntegros brindados, permitiendo un control general de la gestión.

Indicadores de Gestión

El rendimiento y la cantidad de trabajo manifestado por los funcionarios y funcionarias, y posteriormente calificado anualmente por un Comité es medible, es posible diseñar en una primera etapa un plan piloto en el cual la participación de cada Dirección Municipal es imprescindible, la gestión es posible evaluarla a contar de Indicadores de Gestión, propios de sus labores principales.

Los indicadores de Gestión son medidas completamente cuantificables, objetivas y concretas, las que denotan con total claridad el desarrollo, cantidad y calidad del trabajo realizado, factores considerados según la Ley N° 18.883 dentro de la Calificación Anual de los Funcionarios y Funcionarias Municipales.

En un marco exploratorio cada Dirección Municipal puede diseñar una batería de indicadores, explicitando cómo medirlos durante un período específico, así de ser necesario es posible realizar los cambios necesarios para una posterior propagación de indicadores para cada departamento y de ser posible para cada funcionario y funcionaria con el objeto de mantener datos válidos respecto a la gestión y soporte para el comité calificador.

Libro de Sugerencias y Reclamos

Otra instancia de análisis de la gestión será el Libro de Sugerencias y Reclamos, considerado como el mecanismo para evidenciar posibles fallas que no han sido consideradas por los funcionarios o funcionarias ni por la municipalidad en su conjunto. Por medio de la recolección de críticas y opiniones de la comunidad, se intenta tomar en cuenta éstas y transformarlas en posibilidades de mejora para la organización y el desarrollo de su gestión.

El interés de la Municipalidad por la publicación de los comentarios recolectados en dicho libro radica en comprender el problema, ubicar el o los involucrados directos y a la brevedad dar respuesta a la demanda o inquietud señalada por la persona que redactó dicho comentario.

EVALUACIÓN DE DESEMPEÑO

La Evaluación de Desempeño posee varias implicancias para los funcionarios y funcionarias: orientación del trabajo, calificación anual, promociones, insumos para los programas de capacitación, entre otros. También es considerada como instrumento de retroalimentación y seguimiento que permite orientar los esfuerzos de la planta municipal en relación al cumplimiento de los objetivos institucionales.

La Calificación Anual realizada en el ámbito municipal, procurará contar con información objetiva que permita reconocer y validar los indicadores de gestión para evaluar con criterios técnicos, el rendimiento, carga y desempeño laboral de cada funcionario y funcionaria con el fin de evitar discrepancias en el proceso de calificación señalado en el Estatuto Administrativo para definir listas y generar el Escalafón del año siguiente. Los aspectos positivos y negativos de la evaluación deben ser abordados abiertamente y procurar en todo momento que la calificación se base en hechos y no en opiniones.

Proceso de Calificación Municipal

Todos los funcionarios y funcionarias de la Planta Municipal (Planta y Contrata) deberán ser calificados anualmente en alguna de las siguientes listas:

- → Lista N° 1, de Distinción
- → Lista N° 2, Buena
- → Lista N° 3, Condicional
- → Lista N°4, de Eliminación

El período objeto de la calificación comprenderá 12 meses de desempeño funcionario, desde el 1° de Septiembre al 31 de Agosto del año siguiente.

El proceso de calificación contempla dos Precalificaciones realizadas por el jefe directo del funcionario y funcionaria por cuatrimestre y la Calificación, efectuada por la Junta Calificadora o por el Alcalde cuando corresponda.

Los factores evaluados en la Calificación son:

- → Rendimiento
  (Calidad y Cantidad)
- → Condiciones Personales
  (Conocimiento del trabajo, interés por el trabajo que realiza, capacidad para realizar trabajos en grupo)
- → Comportamiento Funcionario
  (Asistencia, Puntualidad y Cumplimiento de Normas e Instrucciones)

Una vez informadas las calificaciones, se procede a la Apelación y Reclamo en los casos que consideren necesarios, el cual es el recurso con que cuenta cada funcionario y funcionaria contra la resolución de la Junta Calificadora o del Alcalde en su caso. Para efectos legales se establece el sistema de calificación de los funcionarios y funcionarias municipales, como de las ponderaciones, la Junta Calificadora, fechas y plazos, entre otros aspectos a considerar en el Estatuto Administrativo para Funcionarios Municipales.

Si bien la Ley establece un sistema de evaluación estricto, en cuanto a la presentación final de las notas y la formalidad del proceso, no establece criterios claros para evaluar objetivamente cada ítem, lo que hace imperioso adoptar de forma imparcial, indicadores para estandarizar criterios para evaluar, más realista y concordante con la actual situación municipal.

EGRESO DEL MUNICIPIO

El proceso de egreso del Municipio será sustentado en informes que denoten con claridad las causales para el cese de la relación laboral entre el funcionario o la funcionaria y la Municipalidad de Osorno, sea ésta por renuncia voluntaria, supresión del empleo, destitución, término de contrato u otro.

Causales del Cese de Funciones

Le Ley estipula claramente las causales por las cuales se puede establecer el cese de las funciones municipales para los funcionarios y funcionarias de la planta municipal.

- → Aceptación de Renuncia: en caso de que el funcionario o funcionaria por motivos personales presente un documento dejando constancia de su voluntad de cesar en su cargo de manera voluntaria.
- → Obtención de Jubilación: pensión o renta vitalicia en un régimen previsional, cesando de sus funciones y con ello de su cargo dado el cumplimiento legal de los años de servicio.
- → Declaración de Vacancia: señalada de acuerdo a factores que impiden el actuar en dicho cargo tales como salud irrecuperable, incompatibilidades con el cargo, o pérdida de alguno de los requisitos de ingreso a la municipalidad.
- → Destitución: señalada a causa de alguna falta grave que afecte el principio de probidad administrativa, ausencias superiores a treinta días injustificadas o condena por algún delito o crimen entre otros, son factores que condicionan la continuidad del funcionario o funcionaria, haciendo válida la destitución del cargo.
- → Supresión del Empleo: factor señalado como consecuencia de reestructuraciones de la organización, fusiones de cargos o unidades, impidiendo la conservación del puesto y no existiendo posibilidades de encasillamientos en otros grados ni acogida de jubilación por parte del funcionario o funcionaria. En este caso se debe suprimir el empleo indemnizando al funcionario o funcionaria por la pérdida laboral.

→ Fallecimiento: causa natural de deceso de la persona.

El caso de Destitución, ameritará una correspondiente investigación interna, clara, objetiva y concluyente, para evidenciar supuestos actos que no corresponden al accionar municipal, corroborándose las causales que justifiquen el despido.

Para aquellas personas contratadas a través de la modalidad de Honorarios el egreso para con el municipio se producirá de acuerdo a las fechas preestablecidas a través de algún tipo de convenio o una vez finalizado y entregado satisfactoriamente el trabajo puntual por el cual se realizó dicho contrato, o bien que alguna cláusula de su contrato señale que se le pueda dar término anticipado sin expresión de causa. Así también, personas contratadas bajo la modalidad tipo Contrata, conservarán su calidad de funcionarios y funcionarias municipales sólo si al final del mes de Diciembre de cada año, se hubiere dispuesto su prórroga con 30 días de anticipación a lo menos, y por un tiempo que no exceda el año calendario

Lo referente al egreso del municipio y las causales para ésta se detallan en el Estatuto Administrativo para Funcionarios Municipales, Titulo IV "De la Cesación de Funciones".

COMITÉS DE APOYO Y COORDINACIÓN

- → Comité de Selección de Personal: Constituido según Ley N° 18883 Art. 19°, encargado de preparar y realizar los concursos públicos a través de un proceso objetivo de evaluación de los postulantes a titular del cargo vacante existente en la Ilustre Municipalidad de Osorno.
- → Comité Técnico Municipal: constituido según Ley N° 19803, Art. 5°, encargado de desarrollar los objetivos institucionales, colectivos y/o individuales señalados en el Programa de Mejoramiento de la Gestión Municipal (PMGM).
- → Comité de Bienestar: constituido según Ley N° 19754, encargado de brindar apoyo a los funcionarios y funcionarias asociados a este servicio y sus cargas familiares, otorgando asignaciones para eventos especiales, educación, salud u otros eventos que afecten directamente al funcionario o funcionaria.
- → Comité de Capacitación: constituido por Administradora Municipal, Asesor Jurídico, Secretario Municipal, Director de Administración y Finanzas, y un representante de cada Asociación de Funcionarios Municipales. Se rigen por el Reglamento de Capacitación N° 200 del 23 de Octubre del 2013, y modificado por Reglamento N° 215 del 03 de Septiembre del 2014.
- → Comité de Vestuario: constituido por Administradora Municipal, Asesor Jurídico, Secretario Municipal, Director de Administración y Finanzas, y un representante de cada Asociación de Funcionarios Municipales. Se rigen por el Reglamento de Vestuario N° 194 del 31 de Julio de 2013.
- → Equipo de Aplicación de Protocolo de Vigilancia de Riesgos Psicosociales: Constituido por Administradora Municipal, Director de Administración y Finanzas, Jefe Servicio

Bienestar, Jefe Departamento de Personal, Presidente del Comité Paritario de Higiene y Seguridad, Representantes de las Asociaciones vigentes en el municipio.

→ Comité Bipartito: Creado a partir de la dictación de la Ley N° 20.922.

→ Comités Paritarios de Higiene y Seguridad

POLITICA PREVENTIVA CONTRA EL ACOSO LABORAL

La I. Municipalidad de Osorno reconoce como derecho fundamental gozar de un ambiente institucional libre de acoso laboral, conforme a sus principios y valores, se compromete a mantener un ambiente laboral respetuoso de los derechos del personal, por ello espera que todos los funcionarios y funcionarias municipales se comporten con dignidad y respeto en el desempeño de sus actividades laborales.

Concepto de acoso laboral:

Todo acto que implique una agresión física por parte del superior jerárquico o jefatura, o de uno o más funcionarios y/o funcionarias, hacia otro u otros dependientes o que sea contraria al derecho que les asiste a estos últimos, así como las molestias o burlas insistentes en su contra, además de la incitación a hacer algo, siempre que todas dichas conductas se practiquen en forma reiterada, cualquiera sea el medio por el cual se someta a los afectados a tales agresiones u hostigamientos y siempre que de ello resulte mengua o descrédito en su honra o fama, o atenten contra su dignidad, ocasionen malos tratos de palabra u obra, o bien, se traduzcan en una amenaza o perjuicio de la situación laboral u oportunidades de empleo de dichos afectados.

Definición y análisis de actos constitutivos de acoso laboral:

Ahora bien, con el objeto de precisar el sentido y alcance del concepto de acoso laboral introducido por la ley N°20.607, resulta necesario, primeramente, desentrañar el significado de los términos "agresión" y "hostigamiento", "menoscabo", "maltrato" y "humillación", utilizados por el legislador para determinar la verificación de las conductas asociadas a la acción que pretende sancionar. Para ello cabe recurrir a las normas de interpretación previstas en el Código Civil, específicamente, aquella contenida en el primer párrafo del inciso 1° de su artículo 20, según el cual, "Las palabras de la ley se entenderán en su sentido natural y obvio, según el uso general de las mismas palabras".

Al respecto, el sentido natural y obvio de las palabras es aquel que les otorga el Diccionario de la lengua española de la Real Academia Española, según el cual la expresión "agresión" es el "Acto de acometer a alguien para matarlo, herirlo o hacerle daño", definida también como "acto contrario al derecho de otra persona".

A su turno, la expresión "hostigamiento" es la "Acción y efecto de hostigar" y entre las acepciones de su infinitivo "hostigar", se cuentan las siguientes: "Molestar a alguien o burlarse de él insistentemente" e "Incitar con insistencia a alguien para que haga algo".

El mismo repertorio léxico define la palabra "menoscabo" como "efecto de menoscabar" y, a su vez, respecto de "menoscabar" contempla, entre otras acepciones "Causar mengua o descrédito en la honra o en la fama".

A su vez, el concepto "maltrato" como "Acción y efecto de maltratar", en tanto que su infinitivo "maltratar" está definido como "tratar mal a alguien de palabra u obra" y también "Menoscabar, echar a perder".

Por último, la expresión humillación está definida por el citado diccionario como "Acción y efecto de humillar o humillarse y el infinitivo "humillar", por su parte, como "herir el amor propio o la dignidad de alguien" y "Dicho de una persona: pasar por una situación en la que su dignidad sufra algún menoscabo".

Conforme a ello, es posible inferir que las conductas constitutivas de acoso laboral en términos amplios, en forma tal que permita considerar como tales todas aquellas conductas que impliquen una agresión física hacia el o los funcionarios y funcionarias afectados o que sean contrarias al derecho que les asiste, así como las molestias o burlas insistentes en su contra, además de la incitación a hacer algo, siempre que todas dichas conductas se ejerzan en forma reiterada, cualquiera sea el medio por el cual se someta a los afectados a tales agresiones u hostigamientos.

Ahora bien, se exige, además, que tales conductas ocasionen menoscabo, maltrato o humillación al o los funcionarios y funcionarias afectados, debiendo entenderse por tales, según ya se precisara, cualquier acto que cause mengua o descrédito en su honra o fama o que implique tratar mal de palabra u obra o que los hiera en su amor propio o en su dignidad, o bien, que amenacen o perjudiquen la situación laboral o las oportunidades de empleos de dichos afectados.

Sujetos de la acción:

Las conductas constitutivas de acoso laboral pueden ser ejercidas por el o los superiores jerárquicos o jefaturas o por uno o más funcionarios y funcionarias, debiendo, a su vez, dirigirse tales acciones en contra de uno o más funcionarios y funcionarias. Ello permite precisar que los sujetos de la acción son los siguientes:

a) Sujetos activos: El o los superiores jerárquicos o jefaturas o uno o más funcionarios o funcionarias que incurrieren en las conductas constitutivas de acoso laboral, en los términos y condiciones señalados anteriormente.

b) Sujetos pasivos: Uno o más funcionarios o funcionarias, siempre que de la agresión u hostigamientos reiterados, ejercidos en su contra, resulten las consecuencias previstas anteriormente.

Procedimiento para denunciar el acoso laboral

El personal de la I. Municipalidad de Osorno que sea víctima o que tenga conocimiento de algún acto de acoso laboral tiene la obligación de denunciar el hecho al Departamento de Personal. La queja interpuesta dará lugar a que se realicen las investigaciones correspondiente, de acuerdo al Dictamen N° 21.645 del año 2012 de la Contraloría General de la República, la existencia de situaciones que pudieran constituir acoso laboral debe ser analizada en las instancias judiciales pertinentes o mediante la instrucción de un procedimiento sumarial, correspondiendo en este último caso al Alcalde, en su calidad de máxima autoridad del servicio, ordenarlo a fin de determinar la efectividad de los hechos denunciados y establecer si de ellos emanan eventuales responsabilidades funcionarias.

La Municipalidad de Osorno mantendrá total confidencialidad en los casos de acoso laboral. Esta disposición será aplicable por la Oficina de Personal durante el proceso de investigación, así como por los participantes y los que tengan acceso a los resultados del proceso.

Si se comprobara que alguien está en proceso de investigación toma represalias de cualquier naturaleza, será sujeto a sanciones.

El proceso de denuncia se hará en la forma siguiente:

- → El funcionario o funcionaria que sea víctima de acoso laboral u observe este tipo de conductas para con otro funcionario o funcionaria deberá presentar la denuncia en el Departamento de Personal.
- → El Jefe del Departamento de Personal dará aviso al Sr. Alcalde sobre la denuncia recibida
- → El Sr. Alcalde, si lo estima pertinente, ordenará la instrucción de una investigación sumaria o sumario administrativo a fin de determinar la eventual existencia de situaciones que pudieren constituir acoso laboral.
- → El Fiscal o investigador entregará el informe del caso al Sr. Alcalde para que, conforme a la gravedad de la falta, si existiere, se apliquen las sanciones correspondientes.

POLITICA PREVENTIVA CONTRA EL ACOSO SEXUAL

La I. Municipalidad de Osorno reconoce como norma que toda persona tiene derecho a que se respete su dignidad y a verse libre de todas las formas de acoso en el lugar de trabajo. El acoso sexual en el lugar de trabajo o en conexión con el trabajo constituye un comportamiento inaceptable que no se tolerará dentro de la I. Municipalidad de Osorno, se procederá a investigar con la máxima seriedad todas las quejas de acoso sexual y que, llegado el caso, se

aplicarán sanciones disciplinarias. Por otro lado, cuando se demuestre la falsedad y el carácter calumnioso o vejatorio de una acusación de acoso sexual, ello se considerará una violación de las normas de conducta, y se aplicarán las sanciones disciplinarias correspondientes

Definición:

El que una persona realice en forma indebida, por cualquier medio, requerimientos de carácter sexual, no consentidos por quien los recibe, y que amenacen o perjudiquen su situación laboral o sus oportunidades en el empleo.

Definición de la Política contra el Acoso Sexual

La I. Municipalidad de Osorno tiene el propósito de asegurar que todos sus funcionarios y funcionarias se desempeñen en un ambiente libre de acoso sexual. La conducta de acoso sexual es contraria al ambiente sano que la Municipalidad de Osorno sustenta. Este tipo de conducta, al amenazar el bienestar del personal, constituye una violación grave a la misión de la Municipalidad de Osorno, por lo que no será permitido. Por ello, no se consentirán las conductas que conlleven a un clima de presión o de hostigamiento. En tal sentido, la Municipalidad de Osorno no tolerará ninguna forma de conducta de acoso sexual. Esta política es aplicable todos los funcionarios y funcionarias, y se tomarán acciones apropiadas cuando sea violada.

Conductas de acoso sexual:

Entre los ejemplos de comportamiento físico de carácter sexual que, de resultar no deseado e impropio, puede llegar a constituir acoso sexual, figuran los tocamientos, las palmadas, los pellizcos o cualquier otro tipo de contacto físico no solicitado. La conducta verbal de carácter sexual puede incluir las insinuaciones verbales, los comentarios orientados sexualmente acerca de la apariencia física, la solicitud de favores sexuales y las sugerencias continuas para el desarrollo de una actividad social privada, siempre y cuando se haya dejado claro que dichas solicitudes y sugerencias resultan inoportunas. También pueden considerarse como conducta verbal ofensiva los chistes de carácter sexual, el flirteo ofensivo o las observaciones lascivas, las insinuaciones de carácter sexual tales como expresiones de interés sexual dirigidas directamente a la persona.

El acoso sexual puede producirse entre un superior y un subordinado (a menudo en el contexto de un acoso en el que se ofrecen compensaciones) o entre colegas (a menudo en el contexto de acoso en un entorno hostil). Un ejemplo de acoso sexual con promesa de compensaciones se daría en el caso que un jefe ofreciera a la víctima una mejora de las condiciones de trabajo a cambio de sus favores sexuales, o cuando el jefe amenazara con adoptar medidas perjudiciales para la situación en el empleo de la víctima si ésta rechazara sus solicitudes de favores sexuales. El acosador puede dirigir su acoso sexual contra una persona del sexo opuesto o bien contra una persona del mismo sexo.

Procedimiento para denunciar el acoso sexual

Todos merecemos y debemos aspirar a una sana convivencia en igualdad de condiciones en el empleo que nos permita disfrutar de los derechos democráticos en una sociedad de excelencia. Al tenor de ello, la Municipalidad de Osorno no tolerará ningún tipo de hostigamiento sexual que afecte dicha convivencia.

Todos los Directivos, Jefaturas y Encargados de Oficinas Municipales tienen el deber afirmativo de mantener su lugar de trabajo libre de conductas que constituyan acoso sexual e intimidación. Para el cumplimiento de su responsabilidad estos funcionarios o funcionarias deben demostrar que tomaron acción correctiva inmediata y apropiada que incluye, sin limitarse a:

El proceso de denuncia se hará en la forma siguiente:

- → Cualquier funcionario o funcionaria que afirme haber sido víctima de hostigamiento sexual deberá comunicarlo por escrito inmediatamente para que, a la mayor brevedad, se proceda a tomar la acción que corresponda. Esta comunicación deberá efectuarla en el Departamento de Personal.
- → El Jefe del Departamento de Personal dará aviso al Sr. Alcalde sobre la denuncia recibida, quien si lo estima pertinente, ordenará la instrucción de una investigación o de un sumario administrativo a fin de determinar la existencia de situaciones que pudiere constituir acoso sexual.
- → El investigador o Fiscal entregará el informe del caso al Sr. Alcalde para que, conforme a la gravedad de la falta, si existiere, se apliquen las sanciones correspondientes.

Protección a las víctimas

La Municipalidad de Osorno brindará la protección necesaria a las personas que hayan sido objeto de acoso sexual, la cual consistirá en garantizarles su puesto de trabajo en la misma unidad o en otra, y proporcionarles asistencia psicológica, si fuese requerida.

POLÍTICA DE RECONOCIMIENTO

El reconocimiento en el ámbito laboral, es una herramienta de fortalecimiento y reforzamiento para los funcionarios y funcionarias, potencia la autoestima laboral y promueve la realización de un buen trabajo.

El reconocimiento, fomentado por el ideal de la dignidad humana, apunta al menos en dos sentidos: tanto hacia la protección de los derechos básicos de los individuos, como seres humanos, como hacia el reconocimiento de las necesidades particulares de los individuos como de grupos culturales específicos.

La política del reconocimiento en la esfera pública ha llegado a significar dos cosas bastante distintas relacionadas, respectivamente, con dos cambios principales. Uno es el tránsito del honor a la dignidad, el otro, es el desarrollo del concepto de identidad. Con el primero sobrevino la política del universalismo. Dignidad igual para todos. Consecuencia de esto son los mismos derechos y títulos.

Uno de los objetivos principales de la gestión de Recursos Humanos de la I. Municipalidad de Osorno, es lograr altos niveles de desempeño de sus funcionarios y funcionarias. En cumplimiento de este objetivo, el análisis de cómo hacen sus trabajos los diferentes grupos, y quiénes dentro de éstos presentan mejores resultados, es una de las temáticas que siempre están presentes en las diferentes instancias de reunión y participación. En base a esto, el reconocimiento forma parte fundamental, como un incentivo para continuar realizando una labor acorde con las exigencias de los cargos y al mismo tiempo mejorar los niveles que hasta el momento se han presentado.

RECONOCIMIENTO INFORMAL

Implica un sistema que, de una forma simple, inmediata y con los mínimos recursos refuerza el comportamiento de los funcionarios y funcionarias. Se debe poner en práctica por cualquier Directivo, con un mínimo de planificación y esfuerzo. Puede, por ejemplo, consistir en una tarjeta de agradecimiento, un correo electrónico o un agradecimiento público inesperado.

Partiendo de la base sobre "A quien no le gusta que le reconozcan y agradezcan sinceramente por su trabajo", además, cuando es inesperado y espontáneo, posee un efecto emocional, que sorprende al que lo recibe. Es por ello, que diversos gestos y halagos, son incluidos como reconocimientos relevantes para los funcionarios y funcionarias.

A pesar de lo fácil que parece el realizarlo, es el que menos se utiliza, la cultura organizacional de las instituciones públicas aún no adopta el reconocimiento informal como un patrón necesario para el fortalecimiento del desempeño laboral. Es por ello que se pretende comenzar a sensibilizar a los funcionarios, funcionarias y jefaturas, para que se adopte el reconocimiento informal, como una medida necesaria y como un valor establecido dentro de los planes estratégicos que tenga la institución.

Reconocimientos informales a utilizar

Todos los funcionarios y funcionarias de la I. Municipalidad de Osorno pueden utilizar el reconocimiento informal, con sus compañeros de trabajo, incluyendo jefaturas y directivos, como por ejemplo:

- → Felicitaciones por parte de la jefatura, cada vez que alguno o varios de los funcionarios y funcionarias de una unidad determinada realicen una labor exitosa.

- → Reconocimiento del trabajo de sus compañeros, agradeciendo y felicitando su desempeño.
- → Reconocimiento verbal de la jefatura, cada vez que el cumplimiento de metas sea positivo.

RECONOCIMIENTO FORMAL

Es fundamental tener claro que para contribuir una cultura de reconocimiento en una institución, se deben observar sus efectos. Cuando se realiza eficazmente, es muy visible en cuanto a resultados, ya que los funcionarios y funcionarias reconocidos presentan un orgullo claro al reconocimiento y al halago social por el desempeño de su labor.

El reconocimiento formal lo utilizamos para felicitar a un funcionario o funcionaria por sus años de servicio, celebrar objetivos de la organización, reforzar actividades y aportes, afianzar conductas deseadas y demostradas, premiar un buen servicio o reconocer un trabajo bien hecho.

Entre el reconocimiento formal podemos mencionar como ejemplo, las anotaciones de mérito, ya que son base de la estrategia de reconocimiento que ya existe y conduce a la conservación y el reconocimiento de los funcionarios y funcionarias.

El acto de reconocimiento formal, tiene como característica positiva, el ser relacionado con algo tangible, ya sea premios, placas, diplomas, medallas, u otros, para así vincular la memoria del logro y promover la motivación de los funcionarios y funcionarias a repetir los hechos que los llevan a ser reconocidos o reconocidas.

CULTURA DE RECONOCIMIENTO

Todos necesitamos ser apreciados y reconocidos, para ello, existe una multitud de ideas que reconocen eficazmente a nuestros funcionarios y funcionarias, ya sea de manera informal o formal.

En el ámbito de las políticas de reconocimiento, al funcionario o funcionaria le será concedido el reconocimiento, fundamentándose en principios tales como:

Espíritu de trabajo en equipo

Gusta trabajar de forma conjunta, fomentando un clima de colaboración, comunicación y confianza, sabemos que sólo así se consiguen las mejores actuaciones y resultados. El éxito de un servicio, departamento o unidad, es la suma de todas las personas que trabajan en él.

Cultura de servicio al funcionario y funcionaria

Se destaca por ofrecer un servicio ágil, eficiente y de máxima calidad. El trato se entrega como a nosotros nos gustaría ser tratados, se adapta a las necesidades de quien lo necesite y ofrece respuestas ágiles e individualizadas.

Respeto a las personas

El respeto mutuo es el pilar fundamental de las relaciones que se establecen en el ámbito de nuestra organización, guiando todas las tareas y funciones que las personas asumimos.

Iniciativa y compromiso

Iniciativa en la toma de decisiones y el grado de compromiso que muestra ante los distintos proyectos, son cualidades que se valoran considerablemente. El esfuerzo individual contribuye al éxito colectivo, y éste sólo es posible a través del aporte e implicancia de todas las personas que trabajan en él.

Flexibilidad y disposición al cambio

Posee una actitud flexible y ágil ante los cambios, posibilitando de este modo que por su trabajo se reconozca como eficiente, dinámico y seguro, cambiando de acuerdo a las necesidades de su entorno.

Existen algunas diferencias en los principios que rigen el reconocimiento para Directivos, Jefes, y Encargados, en comparación con el resto de los funcionarios y funcionarias. Esta diferencia se genera debido a las responsabilidades que involucra el hecho de estar a cargo de equipos de trabajo, cumpliendo un rol de líder al interior de cada Dirección. Por ello, los principios para otorgar reconocimientos a Directivos, Jefes, y Encargados, son los siguientes:

- → Cumple sus compromisos
- → La comunicación es el eje principal de sus actuaciones
- → Transmite la cultura y los valores del equipo
- → Valora y respeta a las personas
- → Escucha a las personas
- → Posee discreción y confidencialidad

Reconocimientos

Existen reconocimientos a nivel general, que podrán implementarse para todos los funcionarios y funcionarias de la I. Municipalidad de Osorno, siendo los siguientes:

- → Felicitaciones por Cumpleaños: como forma de conmemorar a los funcionarios y funcionarias por motivo de su cumpleaños.

→ Informes de Evaluación: cada vez que el jefe directo evacúe un informe de evaluación, deberá notificar en forma personal al funcionario o funcionaria evaluado, y entregará las felicitaciones u observaciones cuando correspondiere.

→ Cese de funciones: Para la celebración del Día del Funcionario Municipal y mediante un Acto, se podrá incorporar el reconocimiento a los ex funcionarios y funcionarias municipales que, dentro del año, hayan cesado en sus funciones, por obtención de jubilación. Este reconocimiento consistirá en una breve reseña laboral, Diploma, acompañado de un presente, a cargo de Gabinete Alcaldía. Esta política de reconocimiento está vinculada a la política de egreso.

→ Mejor compañero: Diploma que se otorga por la I. Municipalidad de Osorno a los funcionarios y funcionarias que destaquen el aspecto personal en el desarrollo de su labor durante el año, y que de acuerdo a sus compañeros se haga merecedor de esta distinción. La entrega de este Diploma se realizará en el marco de la Celebración del Día del Funcionario Municipal, y está actividad será organizada por las Asociaciones de Funcionarios Municipales vigentes.

→ Reconocimiento por los años de servicio: Reconocimiento instaurado en la I. Municipalidad de Osorno, consistente en reconocer los años de servicios desde los 5, 10, 15, 20, 25, 30, 35, 40, 45 y hasta 50 años de servicios. Anotación de mérito: Instaurada por el Estatuto Administrativo para Funcionarios Municipales, está a cargo del jefe directo del funcionario o funcionaria y corresponderá cada vez que se realiza una labor que va más allá de sus propias funciones.

→ Día del Funcionario Municipal: Se conmemora el 28 de Octubre de cada año, este reconocimiento será un Acto donde será la instancia para que la autoridad máxima y los Presidentes de las Asociaciones de Funcionarios Municipales, brinden palabras de reconocimiento a la labor diaria y vocación de servicio de cada funcionario y funcionaria municipal, a cargo de Gabinete Alcaldía.

POLÍTICA PARA SUPLENCIAS Y REEMPLAZOS DE PERSONAL

Se entiende por suplencias y reemplazos aquellos periodos de tiempo transitorio en los cuales el funcionario o funcionaria titular o contrata que desarrolla la función se encuentra ausente del servicio, producto del uso de:

- Feriado Legal
- Permiso administrativo con goce de remuneraciones
- Permiso administrativo sin goce de remuneraciones
- Compensación horaria

- Licencia Médica
- Licencia Médica Pre y post natal
- Licencia Médica Parental
- Permiso por Nacimiento
- Permiso de Matrimonio
- Permiso por Fallecimiento

Feriado: La programación de los feriados legales será responsabilidad de la Jefatura que deben considerar los siguientes aspectos:

→ Priorizar el buen funcionamiento de su Unidad, preocupándose que las actividades se desarrollen manteniendo los niveles de calidad de atención.

→ Ni la antigüedad ni las calificaciones de un funcionario o funcionaria configuran elementos que otorguen un derecho preferencial sobre los demás funcionarios y funcionarias, para determinar la época en que se hará uso de feriado legal.

→ El feriado legal en periodo estival preferentemente no debe superar los 15 días hábiles corridos para dar oportunidad a todos los funcionarios y funcionarias de descanso en este período.

Permisos: Se entiende por permiso la ausencia transitoria del trabajo por parte de un funcionario o funcionaria, este permiso se podrá conceder o denegar, de acuerdo razones de buen servicio que la jefatura debe dar a conocer al funcionario o funcionaria.

Por lo tanto, cada vez que nos encontramos frente a alguna de estas figuras legales y atendiendo a la naturaleza de la función y las necesidades impostergables de atención al público y trámites administrativos internos, cada Jefatura y/o Director de alguna Dirección Municipal, debe velar porque la tarea impostergable del funcionario o funcionaria ausente, sea cubierta por otro funcionario o funcionaria de la misma unidad a la que pertenece.

Es por ello, que cada vez que se solicite uno de los permisos anteriormente señalados, con excepción de las licencias médicas, éste debe venir con el nombre del funcionario o funcionaria que hará las veces de reemplazo del funcionario o funcionaria titular o contrata, estampando su firma al lado de su nombre que se indique en la solicitud.

Como política de reemplazo, cada Jefe o Director tendrá la misión de dar a conocer a todos sus funcionarios y funcionarias de qué manera operará el reemplazo de cada funcionario y funcionaria, teniendo previo conocimiento de quien lo reemplazará a él o ella cuando haga uso de estos permisos, o por quien será reemplazado cuando él haga uso de estos permisos.

Igualmente, será responsabilidad de cada funcionario o funcionaria a reemplazar, el inducir al funcionario o funcionaria que lo reemplazará, de modo que no se vea alterada la función ejecutada con errores de información, sobretodo, cuando se trate de atención de público.

Distinto es el caso de las Jefaturas y Directores, ya que cada año se decreta la Terna de subrogancia de cada Jefatura y Director, lo que es responsabilidad del Departamento de Personal el dar a conocer este Decreto y que regirá por todo el año calendario, salvo que se hicieren modificaciones, las cuales se decretarán y avisarán oportunamente.

POLÍTICA SOBRE REGISTRO DE ASISTENCIA

Conforme a las letras a) y d) del artículo 58 de la Ley N° 18.883, los funcionarios y funcionarias municipales están obligados a desempeñar personalmente las funciones del cargo en forma regular y continua, y a cumplir la jornada y el horario establecido para el desempeño de su trabajo, es decir, que no sólo es para controlar el ingreso y salida de los funcionarios y funcionarias municipales, sino que además de la asistencia, la puntualidad, la permanencia de los funcionarios y funcionarias, y el control de las horas extraordinarias.

Para el control de la jornada laboral, la I. Municipalidad de Osorno, implementó el Reloj Control Digital, donde los funcionarios y funcionarias a través de su huella previamente enrolada por el Departamento de Personal, deben registrar diariamente su entrada y salida.

REGISTRO Y CONTROL DE ASISTENCIA DEL PERSONAL

Los funcionarios y funcionarias municipales registrarán su ingreso y salida, mediante el Reloj Control Digital que la Municipalidad de Osorno, tiene dispuestos en cada recinto municipal. El control de permanencia en el lugar de trabajo, es responsabilidad del jefe inmediato.

El primer día hábil del mes siguiente, y a las 10:00 horas, el Departamento de Personal procesará el reloj control y lo remitirá a cada Unidad Municipal, con la finalidad que cada Jefe de Departamento informe respecto a:

- → Atrasos de sus funcionarios y funcionarias, superiores a 1 hora en el mes.
- → Informar en caso que no se haya cumplido con la marcación de alguna jornada laboral, aportando los antecedentes escritos que justifiquen dicho incumplimiento.
- → Informar mediante formulario existente, los trabajos extraordinarios que se hayan realizado, adjuntando la justificación correspondiente, y dentro del plazo que otorgue el Departamento de Personal para su devolución, esto, siempre y cuando exista un Decreto Municipal que autorice la ejecución de estos trabajos extraordinarios.

ASISTENCIA, PUNTUALIDAD Y PERMANENCIA

- → Concurrir puntualmente a sus labores en la I. Municipalidad de Osorno y cumplir con los horarios establecidos.
- → Registrar con su huella digital, o clave según sea el caso, personalmente en el reloj control, su entrada y su salida.
- → Constituirse en su puesto de trabajo luego de cumplido el punto anterior, desarrollando las tareas asignadas.

→ Los Jefes están obligados a controlar la puntualidad, permanencia y productividad del personal a su cargo.

→ Otorgar o dar trámite oportuno, según corresponda, a las solicitudes de permiso, presentadas por el personal a su cargo.

DE LA JORNADA LABORAL Y HORARIO DE TRABAJO

La Jornada laboral de la I. Municipalidad de Osorno, está regida por el Reglamento N° 250 de fecha 28 de junio del 2017 sobre Jornada Única, en él se estipula claramente que la jornada laboral será de 44 horas semanales, de Lunes a Viernes, distribuidas de la siguiente manera:

- De Lunes a Jueves de 8:15 a 17:15 horas
- Viernes de 8:15 a 16:15 horas

Y por Reglamento N° 253 del 23 de noviembre del 2017 se determinó que dicha jornada comenzará a regir del 01 de Julio del 2017.

Asimismo, el artículo 5° , señala que la jornada de trabajo se interrumpirá por 30 minutos que se considerará como parte integrante de la jornada continua y que será de cargo de la Municipalidad, con el fin de que el personal pueda tomar alimentación o para efectuar un almuerzo rápido. Respecto del horario antes señalado, el artículo 6° del citado Reglamento indica que los Directores y Jefes de Unidades Municipales adoptarán las medidas tendientes a controlar que el tiempo destinado al almuerzo, no se extienda más allá del expresamente autorizado. Asimismo se programarán turnos para efectuar dicha colación, las cuales se pueden realizar entre las 14.00 a 15.00 horas, dejando establecido que cada turno tiene 30 minutos para ello.

NO MARCACIONES O INASISTENCIAS

Constituye inasistencia, la no concurrencia al lugar de trabajo, el retiro del personal antes de la hora de salida sin justificación alguna, la omisión del registro de su asistencia en el reloj control digital.

La inasistencia injustificada, abandono del puesto de trabajo, la no permanencia en el lugar de trabajo, o registrar indebidamente en el reloj control digital sin haber realizado el trabajo extraordinario, constituirán faltas que ameriten la anotación de demérito y/o investigación y sumario respectivo, la que debe ser solicitada por el Jefe directo del funcionario o funcionaria al Departamento de Personal.

Los funcionarios o funcionarias que por razones de enfermedad se encuentran impedidos de concurrir a su trabajo, están obligados a dar aviso a su jefe directo, y deberán presentar su licencia médica dentro de un plazo de 3 días hábiles, en el Departamento de Personal.

ATRASOS

Los atrasos superiores a una hora en el mes, serán descontados de su remuneración, y todo ello sin perjuicio de lo señalado en el artículo 69 de la Ley N° 18.883.

El Departamento de Personal llevará una planilla mensual con los atrasos de los funcionarios y funcionarias, la que servirá de respaldo para la Junta Calificadora, para evaluar la Asistencia y Puntualidad en el proceso de calificación correspondiente.

La tabla es la siguiente:

TABLA DE ATRASOS
PERIODO CALIFICATORIO

DE	-	A		NOTA
0,00	a	0,00	Horas	7
1,00	a	2,59	Horas	6
3,00	a	5,59	Horas	5
6,00	a	9,59	Horas	4
10,00	a	13,59	Horas	3
14,00	a	17,59	Horas	2
18,00	y	más	Horas	1

SISTEMA DE RELOJ CONTROL DIGITAL

Como ya lo mencionamos, el único registro válido para realizar marcación de asistencia de los funcionarios y funcionarias es el Reloj Control Digital, que funciona a través de la impresión de la huella digital del funcionario o funcionaria, previamente enrolada en el Departamento de Personal. Sólo en casos extraordinarios y ya identificados existe la marcación a través de tarjeta de cartón.

En caso que, por razones ajenas a su voluntad, el funcionario o funcionaria no pudiere registrar su asistencia en el reloj control digital, tales como:

- → Falla en el funcionamiento del reloj control por problemas de soporte informático
- → Falla en el reloj control por corte de energía eléctrica
- → Recinto cerrado que no permite el registro de asistencia

El funcionario o funcionaria deberá enviar un correo electrónico a su jefe directo, el mismo día de sucedido el evento, o a más tardar el día hábil siguiente, informando de la causa y el horario en que aconteció el evento. Corresponderá que el jefe directo, previa comunicación a su Director, remita oportunamente la justificación a fin que el Departamento de Personal proceda a rectificar dicha anotación en el reloj control del funcionario o funcionaria.

El Departamento de Personal, una vez procesado el reloj control el primer día hábil del mes siguiente, no registrará horarios de funcionarios y funcionarias que informen luego de procesado el reloj, sobre todo cuando se trate de horarios que correspondan a tiempo extraordinario. Cuando se trate de horarios en días hábiles, sólo se registrará hasta el horario normal de trabajo, y que previamente ha sido justificado ante el jefe directo, en el sentido de comprobar que cumplió las funciones.

k) Todo hecho relevante de la administración municipal que deba ser conocido por la comunidad local.

Descargar documento adjunto, que contiene detalle por direcciones que conforman la Municipalidad de Osorno.

l) Una relación detallada del uso, situación y movimiento de todos y cada uno de los aportes recibidos para la ejecución del plan de inversiones en infraestructura de movilidad y espacio público a que se refiere la Ley General de Urbanismo y Construcciones, la asignación de aportes en dinero a obras específicas, las obras ejecutadas, los fondos disponibles en la cuenta especial, la programación de obras para el año siguiente y las medidas de mitigación directa, estudios, proyectos, obras y medidas por concepto de aportes al espacio público recepcionadas y garantizadas y las incluidas en los permisos aprobados, consignando, además, las garantías a que alude el artículo 173 de la Ley General de Urbanismo y Construcciones que obren en su poder y la situación de los fondos obtenidos por el cobro de garantías. Un extracto de la cuenta pública del alcalde deberá ser difundido a la comunidad.

Respecto de este punto de la ley, se informa que la Municipalidad de Osorno no tiene elaborado un Plan de Inversiones en Infraestructura de Movilidad y Espacio Público, ya que se está a la espera de que el Ministerio de la Vivienda y Urbanismo entregue la metodología para abordar esta iniciativa, pues, para la implementación de la Ley, se requiere de la publicación del Reglamento de los IMIV y una modificación a la OGUC en materia de aportes.

Las únicas Obras de Mitigación de Tránsito que se encuentran Garantizadas en virtud al Artículo 173 de la Ley General de Urbanismo y Construcciones, son las Obras correspondientes al Casino “Sol”, ubicado en Calle Ejército N°395, dicha Boleta de Garantía por las Obras de Mitigación a Ejecutar, se encuentran en resguardo en la Tesorería Municipal por un monto de 3.590,85 UF.